

# **Voranschlag** **des Gemeindeverbandes** **BEZIRKSKRANKENHAUS** **REUTTE**

**für das Finanzjahr**  
**2022**

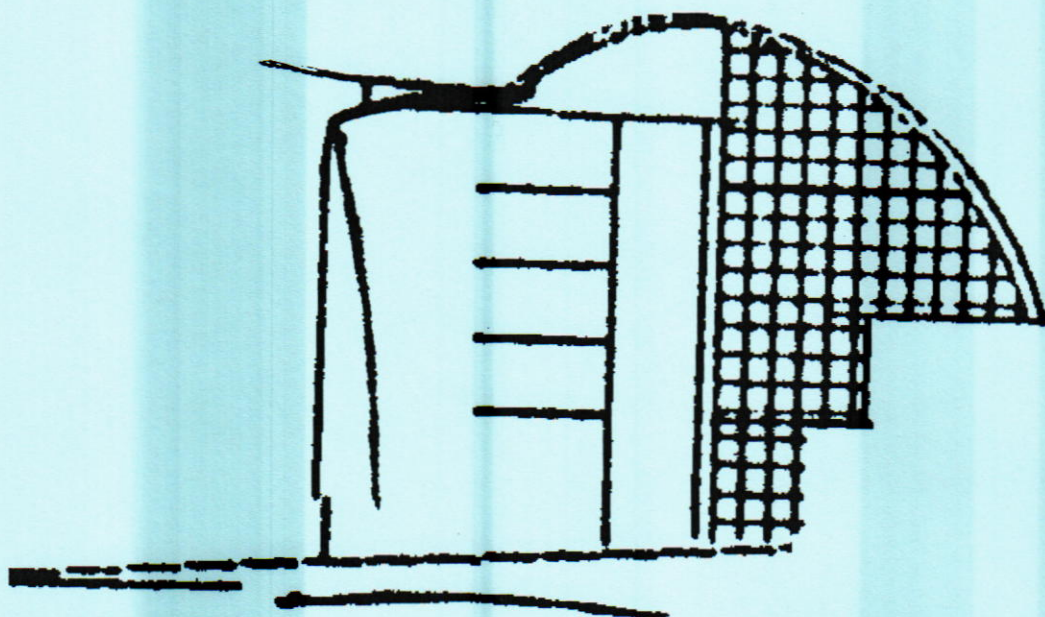

36 Mitgliedsgemeinden mit 32.717 Einwohnern lt. Volkszahl  
gem. § 10 Abs. 7 FAG 2017 zum 31.10.2020  
Politischer Bezirk: Reutte - Land: Tirol

# A.ö. Bezirkskrankenhaus Reutte

Voranschlag 2022

## INHALTSVERZEICHNIS

Festsetzung des Voranschlages.....	1
Im Finanzjahr festgesetzte Gebühren und Entgelte.....	2
Liquiditätsrechnung.....	3
Plan- Gewinn-und Verlustrechnung.....	4
Detailnachweis auf Kontenebene.....	5-8
Investitionsausgaben.....	9
Vorhaben Gesamt.....	10
Vorhaben IT.....	11-12
Vorhaben Zu-u.Umbauten tageskl.Struktur.....	13-14
Vorhaben Ersatz CT und Umbauten dazu.....	15-16
Vorhaben Zubau Krankenpflegeschule.....	17-18
Vorhaben Energieeinsparung mit Erneuerung Haustechnik.....	19-20
Ermittlung des bereinigten Betriebsergebnisses.....	21
Ermittlung des kostendeckenden LKF-Punktewertes.....	22
Aufgliederung der Leistungserlöse.....	23
Dienstpostenplan 2022.....	24
Nachweis über den Stand des Fremdkapitals.....	25
Nachweis über Zuweisungen, Zuschüsse und Beiträge.....	26
Auflistung der Funktionsbereiche.....	27
Mittelfristiger Finanzplan.....	28-32
Krankenhausumlagen - Aufteilung je Gemeinde.....	33

# A.ö. Bezirkskrankenhaus Reutte

## **Festsetzung des Voranschlages 2022**

Der Voranschlagsentwurf für das Finanzjahr 2022 wurde in der Zeit vom 30.11. bis 22.12.2021 in der Geschäftsstelle des Gemeindeverbandes Bezirkskrankenhaus Reutte zur öffentlichen Einsicht aufgelegt. Die Kundmachung über die Auflage des Voranschlages zur öffentlichen Einsicht wurde am 23.11.2021 angeschlagen und am 22.12.2021 abgenommen. Schriftliche Einwendungen zum Voranschlagsentwurf wurden nicht eingebracht.

**Der Voranschlag wurde in der Sitzung am 22.12.2021 festgesetzt.**

Der Beschluss über die Festsetzung des Voranschlages wurde in der Zeit von 23.12.2021 bis 10.01.2022 kundgemacht.

Ein Auszug aus der Niederschrift über die Sitzung der Gemeindeverbandsversammlung, in welcher der Voranschlag festgesetzt wurde (einschließlich anwesender / allenfalls entschuldigter oder unentschuldig ferngebliebener Mitglieder der Gemeindeverbandsversammlung, Beschluss und Abstimmungsergebnis betreffend Voranschlagsfestsetzung, Kundmachungsnachweis) ist dem Voranschlag gesondert anzufügen.

Der Voranschlag für das Finanzjahr 2022 wird wie folgt festgesetzt:

<b>Bilanzergebnis gemäß Plan-Gewinn- und Verlustrechnung</b>			<b>-6.034.300</b>
	Einzahlungen:	Auszahlungen:	Geldfluss
	€	€	€
<b>Operative Gebarung</b>	44.055.800	43.125.200	<b>930.600</b>
<b>Investive Gebarung</b>	2.217.900	3.488.700	<b>-1.270.800</b>
<b>Finanzierungstätigkeit</b>	1.110.800	328.600	<b>782.200</b>
<b>Voranschlagsunwirksame Gebarung</b>	0	0	<b>0</b>
<b>Veränderung an Liquididen Mitteln</b>	<b>47.384.500</b>	<b>46.942.500</b>	<b>442.000</b>

Die Verbandsbeiträge der Gemeinden für das Finanzjahr 2022 betragen: **4.459.900**

Die Höhe der Verbandsbeiträge sowie die Einbehaltung der von den Verbandsgemeinden zu leistenden monatlichen Vorauszahlungen der Verbandsbeiträge sowie der TGF-Beiträge von den Abgabenertragsanteilen durch die Abteilung Gemeinden wurden in der Sitzung der Gemeindeverbandsversammlung am 22.12.2021 einstimmig beschlossen.

Abweichungen von den Ansätzen des Voranschlages sind gemäß § 16 Abs. 3 Bezirkskrankenhaus-Gemeindeverbände-Gesetz 1984, LGBl. Nr. 32/1984 idgF ab dem Prozentpunkt von 5 % je Voranschlagspost für die Genehmigung des Rechnungsabschlusses zu erläutern.

Die Richtigkeit und Vollständigkeit der im Voranschlag enthaltenen Angaben sowie die Richtigkeit des Auszuges aus der Niederschrift, des Voranschlagsbeschlusses und der Kundmachung bestätigen:

Ehenbichl, 17.01.2022



# A.ö. Bezirkskrankenhaus Reutte

## Voranschlag 2022

### festgesetzte Gebühren und Entgelte:

<b>Leistung</b>	<b>brutto €</b>	<b>netto €</b>
<u>Essen an Dienstnehmer:</u>		
Frühstück	1,60	1,45
Mittagessen	3,20	2,91
Abendessen	1,60	1,45
Suppe	0,80	0,73
Salatteller	0,80	0,73
Dessert	0,80	0,73
<u>Lieferungen und Leistungen an Dritte (Pflegeheim, RK)</u>		
Werkstattstunde	38,72	32,27
Werkstattstunde Sonn- u. Feiertag	58,07	48,39
Zivi-Stunde	3,98	3,32
EDV-Stunde	26,27	21,89
Sterilisation pro Packung	1,48	1,23
Essen auf Rädern	6,75	6,14
Essen an Pflegeheim	9,19	8,35
<u>Mieten:</u>		
Garage	72,16	60,13
Kühlzellenbenützung pro Tag für Dritte	11,27	9,39
Obduktionsraumbenützung Dritte	72,83	60,69
Telefongebühren/Einheit	0,02/0,01	0,02/0,01
<u>Patienten:</u>		
Punktewert Selbstzahler stationär	1,45	1,45
Punktewert Selbstzahler ambulant	0,136	0,136
Sondergebühreuzuschlag Einbettzimmer	160,60	160,60
Sondergebühreuzuschlag Mehrbettzimmer	116,80	116,80
Sondergebühreuzuschlag für Hebammen	100,00	100,00
Kostenbeitrag gem.§447f Abs.7 ASVG (Mitversicherte)	23,80	23,80
Kostenbeitrag	10,83	10,83
AKB-TPF § 41a Abs.4	1,45	1,45
Aufzahlung AKB	0,73	0,73
Kostenbeitrag Sonderklasse	0,73	0,73
Begleitpersonen pro Nacht	31,13	28,30
Begleitpersonen Mittagessen	8,14	7,40
Begleitpersonen Abendessen	6,16	5,60

## A.ö. Bezirkskrankenhaus Reutte Liquiditätsrechnung 2022

Operative Gebarung		
1	Einzahlungen aus der operativen Verwaltungstätigkeit	35.174.400,00
1	Einzahlungen aus Transfers (ohne Kapitaltransfers)	8.881.400,00
1	Einzahlungen aus Finanzerträgen	0,00
SU	Summe Einzahlungen operative Gebarung	44.055.800,00
1	Auszahlungen aus Personalaufwand	28.884.400,00
1	Auszahlungen aus Sachaufwand (ohne Transferaufwand)	12.162.500,00
2	Auszahlungen für Gebrauchs- und Verbrauchsgüter, Handelswaren	6.703.400,00
2	Auszahlungen für Verwaltungs- und Betriebsaufwand	5.075.600,00
2	Auszahlungen für Instandhaltung	383.500,00
2	Sonstige Auszahlungen aus Sachaufwand	
1	Auszahlungen aus Transfers (ohne Kapitaltransfers)	2.050.000,00
1	Auszahlungen aus Finanzaufwand	28.300,00
SU	Summe Auszahlungen operative Gebarung	43.125.200,00
SA1	Saldo (1) Geldfluss aus der Operativen Gebarung	930.600,00

Investive Gebarung		
1	Einzahlungen aus der Investitionstätigkeit	2.136.200,00
1	Einzahlungen aus der Rückzahlung von gewährten Darlehen sowie gewährten Vorschüssen	
1	Einzahlungen aus Kapitaltransfers	81.700,00
SU	Summe Einzahlungen investive Gebarung	2.217.900,00
1	Auszahlungen aus der Investitionstätigkeit	3.438.700,00
2	Auszahlungen für den Erwerb von immateriellem Vermögen	
2	Auszahlungen für den Erwerb von Grundstücken und Grundstückseinrichtungen	0,00
2	Auszahlungen für den Erwerb von Gebäuden und Bauten	2.447.000,00
2	Auszahlungen für den Erwerb von technischen Anlagen, Fahrzeuge und Maschinen	
2	Auszahlungen für den Erwerb von Amts-, Betriebs- und Geschäftsausstattung	991.700,00
2	Auszahlungen für den Erwerb von Kulturgütern	
2	Auszahlungen für den Erwerb von Beteiligungen	
1	Auszahlungen von gewährten Darlehen sowie gewährten Vorschüssen	
1	Auszahlungen aus Kapitaltransfers	50.000,00
SU	Summe Auszahlungen investive Gebarung	3.488.700,00
SA2	Saldo (2) Geldfluss aus der Investiven Gebarung	-1.270.800,00

Finanzierungstätigkeit		
1	Einzahlungen aus der Aufnahme von Finanzschulden	1.110.800,00
1	Einzahlungen aus dem Abgang von Finanzinstrumenten	
SU	Summe Einzahlungen aus der Finanzierungstätigkeit	1.110.800,00
1	Auszahlungen aus der Tilgung von Finanzschulden	328.600,00
1	Auszahlungen für den Erwerb von Finanzinstrumenten	
SU	Summe Auszahlungen aus der Finanzierungstätigkeit	328.600,00
SA3	Saldo (3) Geldfluss aus der Finanzierungstätigkeit	782.200,00

Voranschlagsunwirksame Gebarung		
1	Einzahlungen aus nicht voranschlagswirksamen Forderungen	
1	Einzahlungen aus nicht voranschlagswirksamen Verbindlichkeiten	
SU	Summe Einzahlungen aus der nicht voranschlagswirksamen Gebarung	0,00
1	Auszahlungen aus nicht voranschlagswirksamen Forderungen	
1	Auszahlungen aus nicht voranschlagswirksamen Verbindlichkeiten	
SU	Summe Auszahlungen aus der nicht voranschlagswirksamen Gebarung	0,00
SA4	Saldo (4) Geldfluss aus der nicht voranschlagswirksamen Gebarung	0,00

SA5	Veränderung an Liquiden Mitteln (Saldo 1 bis Saldo 4)	442.000,00
-----	---	------------

A.ö. Bezirkskrankenhaus Reutte  
Voranschlag 2022

**Plan-Gewinn- und Verlustrechnung**

		€	€
01	Leistungserlöse	34.434.400,00	
02	Veräußerungserlöse	345.000,00	
04	sonstige betriebliche Erträge	5.364.000,00	40.143.400,00
05	Materialaufwand	6.703.400,00	
06	Personalaufwand	28.504.400,00	
07	Abschreibungen	1.910.000,00	
08	sonstige betriebliche Aufwendungen	<u>7.899.400,00</u>	<u>45.017.200,00</u>
09	<b>Zwischensumme Betriebsergebnis</b>		<b>-4.873.800,00</b>
11	Zinsen und ähnliche Erträge	0,00	
15	Zinsen und ähnliche Aufwendungen	- <u>18.000,00</u>	
16	<b>Zwischensumme Finanzergebnis</b>		<b><u>-18.000,00</u></b>
17	<b>Ergebnis der gewöhnlichen Geschäftstätigkeit</b>		<b>-4.891.800,00</b>
18	ausserordentliche Erträge	6.048.600,00	
19	ausserordentliche Aufwendungen	- <u>0,00</u>	
20	<b>ausserordentliches Ergebnis</b>		<b><u>6.048.600,00</u></b>
22	<b>Jahresüberschuss/-fehlbetrag</b>		<b>1.156.800,00</b>
24	Auflösung Rechnungsergebnis Vorj.	+	0,00
27	Zuweisung Gewinnrücklagen	-	0,00
28	Zuweisung Beiträge und Zuschüsse	-	<u>7.191.100,00</u>
29	<b><u>Bilanzergebnis</u></b>		<b><u><u>-6.034.300,00</u></u></b>

(Abschreibungen und Umlage der Gemeinden ergeben in etwa das Bilanzergebnis)

# A.ö. Bezirkskrankenhaus Reutte

Voranschlag 2022

## **Aufgliederung Plan-G+V - Detailnachweis Konten**

<u>01 Leistungserlöse</u>	€
8100 Hausanteil § 41 Abs.6 Tir. KAG	325.000,00
8102 LKF-Gebühren Selbstzahler	602.700,00
8103 Gebühren für Begleitpersonen	4.000,00
8104 Kostenbeitrag	223.900,00
8105 LKF-Gebührenersätze fondsrelev.Ausl.stat.	2.490.700,00
8106 Sonderklassezuschläge	626.500,00
8107 Hebammengebühr	2.000,00
8108 Abrenzung Leistungserlöse stationär	0,00
8111 Ambulanzgebühren Selbstzahler	179.100,00
8115 Ambulante Abgeltung fondsrelev.Ausländer	327.700,00
8118 Abgrenzung Leistungserlöse ambulant	0,00
8121 TKF-Leistungen für fondsrelev.Inländer	29.001.700,00
8171 Kostenersätze Personalverpflegung	60.000,00
8172 Kostenersätze Telefongebühren	41.000,00
8173 Kostenersätze Wäschereinigung	100,00
8174 Kostenersätze Essen auf Rädern	86.000,00
<u>8178</u> Kostenersätze sonstige	<u>464.000,00</u>
Summe:	34.434.400,00
<u>02 Veräußerungserlöse</u>	
8050 Veräußerung von Verbrauchsgütern	105.000,00
8060 Veräußerung von Altmaterial	3.000,00
8070 Veräußerung von Erzeugnissen	200.000,00
8081 Veräußerung von Gebrauchsgütern	20.000,00
8082 Veräußerung von Anlagegütern	1.000,00
<u>8090</u> Gegenwert der Sachbezüge Schüler	<u>16.000,00</u>
Summe:	345.000,00
<u>04 Sonstige betriebliche Erträge</u>	
8241 Mieten (einschliessl.Betriebsk.) 10 %	84.000,00
8243 Mieten (einschliessl.Betriebsk.) 20 %	31.000,00
8250 Einnahmen aus Untervermiet.u.Verpachtung	235.000,00
8270 Kostenersätze für Überl. Bed. an Dritte	17.000,00
8280 Rückersatz von Ausgaben	0,00
8290+8291 Sonstige Einnahmen	26.000,00
8490 Nebenansprüche (Mahngeb.,Verzugszinsen)	2.000,00
8602 Beitrag des Bundes - Beihilfe	1.814.200,00
8603 Beihilfe aus ehem. FLAG	235.000,00
8611 Beitrag nach Tir.Beh.u.Pflegebeih.ges.	90.000,00
8643 Förderung AMS - Altersteilzeit	185.000,00
8670+8760 Spenden	3.000,00
8710 Zuschüsse Land	2.641.800,00
<u>8680</u> Pensionsbeiträge	<u>0,00</u>
Summe:	5.364.000,00

## **05 Materialaufwand**

4001	Gebrauchsgüter medizinisch	110.000,00
4002	Gebrauchsgüter nicht medizinisch	260.000,00
4090	Ersatzteile	144.000,00
4250	Werkstoffe	10.000,00
4300	Lebensmittel	390.000,00
4510	Brennstoffe	6.000,00
4520	Treibstoffe	1.000,00
4530	Schmier- und Schleifmittel	400,00
4540	Reinigungsmittel	54.000,00
4560	Büromaterial	45.000,00
4570	Druckwerke	9.000,00
4581	Parmazeutische Spezialitäten	2.590.000,00
4582	Blut, Chemikalien, Reagenzien	535.000,00
4583	Sera, Impfstoffe	170.000,00
4584	Nährmittel, Diätika	5.000,00
4585	Desinfektionsmittel, med. Gase	62.000,00
4586	Verbandsstoffe, Nahtmaterial	190.000,00
4587	Behandlungsbedarf und med. Einwegartikel	1.980.000,00
4588	Laborbedarf	41.000,00
4589	Filme, Registriermaterial	1.000,00
4590	Sonst. Verbrauchsgüter, nicht med. Einwegart.	210.000,00
4700	Lagerkorrekturen	-110.000,00
Summe:		6.703.400,00

## **06 Personalaufwand**

5100	Geldbezüge Vertragsbedienstete I	18.990.000,00
5220	Geldbezüge Angestellte nicht ganzj. besch.	20.000,00
5410	Sachbezüge Vertragsbedienstete II	1.000,00
5600	Reisegebühren	60.000,00
5650	Mehrleistungsvergütungen	3.590.000,00
5660	Zuwendungen aus Anlass von Dienstjubiläen	251.900,00
5690	Sonstige Nebengebühren	60.000,00
5692	Honorare Krankenpflegeschule	81.500,00
5800	Beihilfen nach FLAG	0,00
5810	DGB zur soz. Sicherheit	5.100.000,00
5900	Freiwillige Sozialleistungen	160.000,00
5902	Taschengelder PflegeschülerInnen	190.000,00
Summe:		28.504.400,00

## **07 Abschreibungen**

6801	Anlagenabschreibung laut Verzeichnis	1.900.000,00
6802	Restbuchwert ausgeschiedener Anlagen	10.000,00
6803	Restbuchwert verkaufter Anlagen	0,00
8190	Wertberichtigung Subventionen	0,00
Summe:		1.910.000,00



## **08 Sonstige betriebliche Aufwendungen**

6000 Stromgebühren	220.000,00
6010 Erdgas	280.000,00
6020 Wasser	6.200,00
6130 Instandhaltung Grundstückseinrichtungen	70.000,00
6140 Instandhaltung Gebäude	230.000,00
6160 Instandhaltung Maschinen u.masch.Anlagen	1.000,00
6170 Instandhaltung von Fahrzeugen	2.500,00
6181 Instandhaltung Betriebs- u.Geschäftsausstatt.	50.000,00
6182 Instandhaltung Betriebsausstattung med.	30.000,00
6200 Transporte	110.000,00
6300 Postdienste	20.000,00
6310 Telekommunikationsdienste	80.000,00
6400 Rechtskosten	15.000,00
6570 Geldverkehrsspesen	10.300,00
6571 Darlehensaufnahmekosten	0,00
6700 Versicherungen	225.000,00
6901 Schadensfälle	0,00
6902 Forderungsverluste	15.000,00
6909 Schadensfälle (nicht Betriebsausgaben)	0,00
7001 Mieten, Pachte	315.000,00
7100 Öffentliche Abgaben	6.400,00
7110 Gebühren f.Benützung v.Gemeindeeinrichtg	38.500,00
7210 Bezüge der gewählten Organe	30.000,00
7230 Repräsentationsausgaben	500,00
7260 Mitgliedsbeiträge	2.100,00
7281 Entgelt für medizinische Fremdleistungen	815.000,00
7282 Arzthonorare	652.000,00
7284 Wartungsverträge	1.290.000,00
7285 Gewerbliche Reinigung Gebäude	0,00
7286 Gewerbliche Reinigung Wäsche, Mietwäsche	225.000,00
7287 Geräteprüfungsgebühren	100.000,00
7289 Entgelte für sonst.Leistungen von Firmen	334.900,00
7291 Personalbetreuung (Betriebsausflug)	0,00
7292 Sonstige Ausgaben nicht einrechenbar	90.000,00
7293 Sonstige Ausgaben	205.000,00
7298 Vorsteuer nicht abziehbar	2.050.000,00
7500 Beitrag an Bund für Zivildienstler	15.000,00
7520 Beitrag Gemeindepensionsfonds	30.000,00
7600 Pensionen, Pensionszuschüsse	335.000,00
7990 Zuführung an a.o.HH.	0,00
Summe:	7.899.400,00

## **11 Zinsen und ähnliche Erträge**

8231 Zinsen aus Bankguthaben	0,00
8233 Zinsen aus Rücklagen	0,00
Summe:	0,00

## **15 Zinsen und ähnliche Aufwendungen**

6501 Zinsen aus Bankverbindlichkeiten	8.000,00
6502 Zinsen aus Darlehen	10.000,00
Summe:	18.000,00

### **18 Ausserordentliche Erträge**

8179 Baustellengemeinkosten-Ersatz	0,00
8290 Schadenersätze a.o.HH	0,00
8610 Beitrag des Landes zum Restabgang	0,00
8623 Umlage der Gemeinden	3.912.400,00
8780 Subventionen, Spenden nicht einrechenbar	0,00
8710 Investitionszuschüsse Land (TGF-SF)	799.300,00
8710 Bedarfszuweisungen Land	150.000,00
8820 Investitionszuschuss der Gemeinden	547.500,00
8840 Investitionszuschüsse Land (TGF-IF)	639.400,00
8941 Rechnungsabgang ordentl. HH.lfd. J.	0,00
8991 Zuführung aus o.HH	0,00
<u>8944 Auflösung Rücklagen</u>	<u>0,00</u>
Summe:	6.048.600,00

### **19 Ausserordentlichen Aufwendungen**

<u>7991 Rechnungsüberschuss ordentl. HH lfd. J</u>	<u>0,00</u>
Summe:	0,00

### **24 Auflösung Rechnungsergebnis o. HH. Vorjahr**

7993 Rechnungsabgang ordentl. HH. Vj.	0,00
<u>8943 Rechnungsüberschuss ordentl. HH. Vj.</u>	<u>0,00</u>
Summe:	0,00

### **27 Zuführung Gewinnrücklagen**

7981 Zuführung Betriebsmittlrücklage	0,00
<u>7983 Zuführung Sonderrücklage</u>	<u>0,00</u>
Summe:	0,00

### **28 Zuweisung Beiträge und Zuschüsse**

7994 Zuführung Abgr.nicht fäll.Einnahmen	0,00
7987 Zuführung Finanzmittel f.in Bau bef.Anlagen	3.278.700,00
<u>7989 Ausgleich Beiträge laufender Betrieb</u>	<u>3.912.400,00</u>
Summe:	7.191.100,00

# A.ö. Bezirkskrankenhaus Reutte

Voranschlag 2022

## INVESTITIONSAUSZAHLUNGEN

### AUSZAHLUNGEN:

Post	Bezeichnung	Re.erg. 2020 EURO	VA 2021 EURO	VA 2022 EURO
010	Gebäude	29.219,31	42.000,00	42.000,00
020	Maschinen und masch. Anlagen	28.097,13	5.000,00	5.000,00
030	Werkzeuge u.sonst.Erzeugungshilfsr	0,00	3.000,00	3.000,00
040	Fahrzeuge	2.806,84	10.000,00	10.000,00
043	Betriebsausstattung med.	118.267,26	65.000,00	65.000,00
045	Betriebsausstattung nicht med.	84.460,36	35.000,00	35.000,00
<b>SUMME AUSZAHLUNGEN:</b>		<b>262.850,90</b>	<b>160.000,00</b>	<b>160.000,00</b>

**A.ö. Bezirkskrankenhaus Reutte**  
**Voranschlag 2022**

**Vorhaben gesamt**

<b>Post</b>	<b>Bezeichnung</b>	<b>Re.erg. 2020 EURO</b>	<b>VA 2021 EURO</b>	<b>VA 2022 EURO</b>
<b><u>Mittelaufbringung</u></b>				
346	Darlehen	595.238,86	935.900	1.110.800
8711	Bedarfszuweisungen Land	50.000,00	142.500	150.000
8712	Investitionszusch.Land (TGF-SF)	327.000,00	777.700	799.300
882	Investitionszuschüsse Gemeinden	361.900,00	350.000	547.500
8716	Investitionszusch.Land (TGF-IF)	259.500,00	624.700	639.400
899	Zuführung aus o.HH.	0,00	200.000	0
Summe:		1.593.638,86	3.030.800	3.247.000
961	Rechnungsüberschuss Vorjahr	299.876,01	198.400	81.700
<b><u>Summe Mittelaufbringung Vorhaben gesamt:</u></b>		<b><u>1.893.514,87</u></b>	<b><u>3.229.200</u></b>	<b><u>3.328.700</u></b>
<b><u>Mittelverwendung</u></b>				
061	Im Bau befindliche Anlagen	2.128.783,19	2.265.000	3.278.700
298	Zuführung Sonderrücklage a.o.HH	0,00	0	0
Summe:		2.128.783,19	2.265.000	3.278.700
961	Rechnungsergebnis Vorjahr	330.858,66	964.200	50.000
<b><u>Summe Mittelverwendung Vorhaben gesamt:</u></b>		<b><u>2.459.641,85</u></b>	<b><u>3.229.200</u></b>	<b><u>3.328.700</u></b>
<b><u>JAHRESERGEBNIS:</u></b>		<b><u>-566.126,98</u></b>	<b><u>0</u></b>	<b><u>0</u></b>

# A.ö. Bezirkskrankenhaus Reutte

Voranschlag 2022

## Neue Informationstechnologie und Umbauten dazu

Post	Bezeichnung	Re.erg. 2020 EURO	VA 2021 EURO	VA 2022 EURO
<b><u>Mittelaufbringung</u></b>				
346	Darlehen	360.000,00	60.500	385.000
8711	Bedarfszuweisungen Land	0,00	0	0
8712	Investitionszusch.Land (TGF-SF)	200.100,00	53.800	175.000
882	Investitionszuschüsse Gemeinden	138.200,00	0	0
8716	Investitionszusch.Land (TGF-IF)	165.800,00	37.300	140.000
899	Zuführung aus o.HH.	0,00	0	0
Summe:		864.100,00	151.600	700.000
961	Rechnungsüberschuss Vorjahr	0,00	198.400	0
<b>SUMME MITTELAUFBRINGUNG:</b>		<b>864.100,00</b>	<b>350.000</b>	<b>700.000</b>
<b><u>Mittelverwendung</u></b>				
0645	Im Bau befindliche Anlagen	190.817,78	350.000	700.000
298	Zuführung Sonderrücklage a.o.HH	0,00	0	0
Summe:		190.817,78	350.000	700.000
961	Rechnungsergebnis Vorjahr	315.757,79	0	0
<b>SUMME MITTELVERWENDUNG:</b>		<b>506.575,57</b>	<b>350.000</b>	<b>700.000</b>
<b>JAHRESERGEBNIS:</b>		<b>357.524,43</b>	<b>0</b>	<b>0,00</b>

A.ö. Bezirkskrankenhaus Reutte  
Voranschlag 2022

End-/Teilabrechnung des Vorhabens:

**Neue Informationstechnologie und Umbauten dazu**

Bezeichnung	%	Kosten lt. Schätzung	Vorschreibung 2004 - 2020	Plandaten bis 31.12.2021	Plandaten bis 31.12.2022
Darlehen	23,4	1.235.500	790.000,00	850.500	1.235.500
Bedarfszuweisungen Land	5,3	283.000	283.000,00	283.000	283.000
Investitionszusch.Land (TGF-SF)	25,0	1.321.800	1.093.000,00	1.146.800	1.321.800
Investitionszuschüsse Gemeinden	24,9	1.317.000	1.317.000,00	1.317.000	1.317.000
Investitionszusch.Land (TGF-IF)	20,0	1.057.400	880.100,00	917.400	1.057.400
Zuführung aus o.HH.	1,4	72.400	72.418,38	72.400	72.400
Summe Mittelaufbringung Vorhaben:	100,0	5.287.100	4.435.518,38	4.587.100	5.287.100
Summe Mittelverwendung Vorhaben:		5.287.100	4.077.993,95	4.587.100	5.287.100
ÜBERSCHUSS/ABGANG:		0	357.524,43	0	0

# A.ö. Bezirkskrankenhaus Reutte

Voranschlag 2022

## Zu- und Umbau von Erweiterung der tagesklinischen Struktur

Post	Bezeichnung	Re.erg. 2020 EURO	VA 2021 EURO	VA 2022 EURO
<b><u>Mittelaufbringung</u></b>				
346	Darlehen	200.138,86	655.700	220.000
8711	Bedarfszuweisungen Land	50.000,00	50.000	0
8712	Investitionszusch.Land (TGF-SF)	101.600,00	330.400	100.000
882	Investitionszuschüsse Gemeinden	185.200,00	0	0
8716	Investitionszusch.Land (TGF-IF)	84.200,00	261.400	80.000
899	Zuführung aus o.HH.	0,00	0	0
Summe:		621.138,86	1.297.500	400.000
961	Rechnungsüberschuss Vorjahr	299.876,01	0	0
<b>SUMME MITTELAUFBRINGUNG:</b>		<b>921.014,87</b>	<b>1.297.500</b>	<b>400.000</b>
<b><u>Mittelverwendung</u></b>				
0617	Im Bau befindliche Anlagen	1.868.366,61	350.000	400.000
298	Zuführung Sonderrücklage a.o.HH	0,00	0	0
Summe:		1.868.366,61	350.000	400.000
961	Ergebnis Vorjahr	0,00	947.500	0
<b>SUMME MITTELVERWENDUNG:</b>		<b>1.868.366,61</b>	<b>1.297.500</b>	<b>400.000</b>
<b>JAHRESERGEBNIS:</b>		<b>-947.351,74</b>	<b>0</b>	<b>0,00</b>

A.ö. Bezirkskrankenhaus Reutte  
Voranschlag 2022

End-/Teilabrechnung des Vorhabens:

**Zu- und Umbau von Erweiterung der tagesklinischen Struktur**

Bezeichnung	%	Kosten lt. Schätzung	Vorschreibung 2006 - 2020	Plandaten bis 31.12.2021	Plandaten bis 31.12.2022
Darlehen	17,3	1.175.700	300.138,86	955.700	1.175.700
Bedarfszuweisungen Land	11,0	750.000	700.000,00	750.000	750.000
Investitionszusch.Land (TGF-SF)	25,0	1.696.600	1.266.200,00	1.596.600	1.696.600
Investitionszuschüsse Gemeinden	25,9	1.756.000	1.756.000,00	1.756.000	1.756.000
Investitionszusch.Land (TGF-IF)	20,0	1.357.300	1.015.900,00	1.277.300	1.357.300
Zuführung aus o.HH.	0,8	51.000	51.000,00	51.000	51.000
Summe Mittelaufbringung Vorhaben:	100,0	6.786.600	5.089.238,86	6.386.600	6.786.600
Summe Mittelverwendung Vorhaben:		6.786.600	6.036.590,60	6.386.600	6.786.600
ÜBERSCHUSS/ABGANG:		0	-947.351,74	0	0



# A.ö. Bezirkskrankenhaus Reutte

Voranschlag 2022

## Ersatz des CT und Umbauten dazu

Post	Bezeichnung	Re.erg. 2020 EURO	VA 2021 EURO	VA 2022 EURO
<b><u>Mittelaufbringung</u></b>				
346	Darlehen	35.100,00	52.300	0
8711	Bedarfszuweisungen Land	0,00	0	0
8712	Investitionszusch.Land (TGF-SF)	25.300,00	51.000	0
882	Investitionszuschüsse Gemeinden	38.500,00	56.400	0
8716	Investitionszusch.Land (TGF-IF)	9.500,00	52.000	0
899	Zuführung aus o.HH.	0,00	0	0
Summe:		108.400,00	211.700	0
961	Rechnungsüberschuss Vorjahr	0,00	0	81.700
<b>SUMME MITTELAUFBRINGUNG:</b>		<b>108.400,00</b>	<b>211.700</b>	<b>81.700</b>
<b><u>Mittelverwendung</u></b>				
0643	Im Bau befindliche Anlagen	69.598,80	195.000	81.700
298	Zuführung Sonderrücklage a.o.HH	0,00	0	0
Summe:		69.598,80	195.000	81.700
961	Rechnungsergebnis Vorjahr	15.100,87	16.700	0
<b>SUMME MITTELVERWENDUNG:</b>		<b>84.699,67</b>	<b>211.700</b>	<b>81.700</b>
<b>JAHRESERGEBNIS:</b>		<b>23.700,33</b>	<b>0</b>	<b>0</b>

A.ö. Bezirkskrankenhaus Reutte  
Voranschlag 2022

End-/Teilabrechnung des Vorhabens:

**Ersatz des CT und Umbauten dazu**

Bezeichnung	%	Kosten lt. Schätzung	Vorschreibung 2012 - 2020	Plandaten bis 31.12.2021	Plandaten bis 31.12.2022
Darlehen	10,6	362.400	310.100,00	362.400	362.400
Bedarfszuweisungen Land	14,0	480.000	480.000,00	480.000	480.000
Investitionszusch.Land (TGF-SF)	25,0	856.300	804.100,00	856.300	856.300
Investitionszuschüsse Gemeinden	22,2	760.000	703.600,00	760.000	760.000
Investitionszusch.Land (TGF-IF)	25,4	871.200	818.700,00	871.200	871.200
Zuführung aus o.HH.	2,8	96.500	96.514,95	96.500	96.500
Summe Mittelaufbringung Vorhaben:	100,0	3.426.400	3.213.014,95	3.426.400	3.426.400
Summe Mittelverwendung Vorhaben:		3.426.400	3.189.314,62	3.344.700	3.426.400
<b>ÜBERSCHUSS/ABGANG:</b>		0	23.700,33	81.700	0

# A.ö. Bezirkskrankenhaus Reutte

Voranschlag 2022

## Zubau Krankenpflegeschule

Post	Bezeichnung	Re.erg. 2020 EURO	VA 2021 EURO	VA 2022 EURO
<b><u>Mittelaufbringung</u></b>				
346	Darlehen	0,00	70.000	465.800
8711	Bedarfszuweisungen Land	0,00	50.000	150.000
8712	Investitionszusch.Land (TGF-SF)	0,00	100.000	511.800
882	Investitionszuschüsse Gemeinden	0,00	100.000	510.000
8716	Investitionszusch.Land (TGF-IF)	0,00	80.000	409.400
899	Zuführung aus o.HH.	0,00	0	0
Summe:		0,00	400.000	2.047.000
961	Rechnungsüberschuss Vorjahr	0,00	0	0
<b>SUMME MITTELAUFBRINGUNG:</b>		0,00	400.000	2.047.000
<b><u>Mittelverwendung</u></b>				
0643	Im Bau befindliche Anlagen	0,00	400.000	2.047.000
298	Zuführung Sonderrücklage a.o.HH	0,00	0	0
Summe:		0,00	400.000	2.047.000
961	Rechnungsergebnis Vorjahr	0,00	0	0
<b>SUMME MITTELVERWENDUNG:</b>		0,00	400.000	2.047.000
<b>JAHRESERGEBNIS:</b>		0,00	0	0

# A.ö. Bezirkskrankenhaus Reutte

Voranschlag 2022

End-/Teilabrechnung des Vorhabens:

## Zubau Krankenpflegeschule

Bezeichnung	%	Kosten lt. Schätzung	Vorschreibung 2020	Plandaten bis 31.12.2021	Plandaten bis 31.12.2022
Darlehen	21,9	535.800	0,00	70.000	535.800
Bedarfszuweisungen Land	8,2	200.000	0,00	50.000	200.000
Investitionszusch.Land (TGF-SF)	25,0	611.800	0,00	100.000	611.800
Investitionszuschüsse Gemeinden	24,9	610.000	0,00	100.000	610.000
Investitionszusch.Land (TGF-IF)	20,0	489.400	0,00	80.000	489.400
Zuführung aus o.HH.	0,0	0	0,00	0	0
Summe Mittelaufbringung Vorhaben:	100,0	2.447.000	0,00	400.000	2.447.000
Summe Mittelverwendung Vorhaben:		2.447.000	0,00	400.000	2.447.000
ÜBERSCHUSS/ABGANG:		0	0,00	0	0

# A.ö. Bezirkskrankenhaus Reutte

Voranschlag 2022

## Energieeinsparung mit Erneuerung Haustechnik

Post	Bezeichnung	Re.erg. 2020 EURO	VA 2021 EURO	VA 2022 EURO
<b><u>Mittelaufbringung</u></b>				
346	Darlehen	0,00	97.400	40.000
8711	Bedarfszuweisungen Land	0,00	42.500	0
8712	Investitionszusch.Land (TGF-SF)	0,00	242.500	12.500
882	Investitionszuschüsse Gemeinden	0,00	193.600	37.500
8716	Investitionszusch.Land (TGF-IF)	0,00	194.000	10.000
899	Förderung	0,00	200.000	0
Summe:		0,00	970.000	100.000
961	Rechnungsüberschuss Vorjahr	0,00	0	0
<b>SUMME MITTELAUFBRINGUNG:</b>		<b>0,00</b>	<b>970.000</b>	<b>100.000</b>
<b><u>Mittelverwendung</u></b>				
0643	Im Bau befindliche Anlagen	0,00	970.000	50.000
298	Zuführung Sonderrücklage a.o.HH	0,00	0	0
Summe:		0,00	970.000	50.000
961	Rechnungsergebnis Vorjahr	0,00	0	50.000
<b>SUMME MITTELVERWENDUNG:</b>		<b>0,00</b>	<b>970.000</b>	<b>100.000</b>
<b>JAHRESERGEBNIS:</b>		<b>0,00</b>	<b>0</b>	<b>0</b>

# A.ö. Bezirkskrankenhaus Reutte

Voranschlag 2022

End-/Teilabrechnung des Vorhabens:

## **Energieeinsparung mit Erneuerung Haustechnik**

<b>Bezeichnung</b>	<b>%</b>	<b>Kosten lt. Schätzung</b>	<b>Vorschreibung 2020</b>	<b>Plandaten bis 31.12.2021</b>	<b>Plandaten bis 31.12.2022</b>
Darlehen	7,0	137.400	0,00	97.400	137.400
Bedarfszuweisungen Land	7,3	142.600	0,00	42.500	42.500
Investitionszusch.Land (TGF-SF)	25,0	489.700	0,00	242.500	255.000
Investitionszuschüsse Gemeinden	25,0	489.800	0,00	193.600	231.100
Investitionszusch.Land (TGF-IF)	20,0	391.800	0,00	194.000	204.000
Förderung	15,7	307.700	0,00	150.000	150.000
Summe Mittelaufbringung Vorhaben:	100,0	1.959.000	0,00	920.000	1.020.000
Summe Mittelverwendung Vorhaben:		1.959.000	0,00	970.000	1.020.000
<b>ÜBERSCHUSS/ABGANG:</b>		<b>0</b>	<b>0,00</b>	<b>-50.000</b>	<b>0</b>

## Betriebsergebnis gemäß Tir.KAG lt. Budget 2022

**Krankenanstalt: A.ö. Bezirkskrankenhaus Reutte**

KA-Nr.: 717

unbereinigte Erträge		40.143.400,0
unbereinigte Aufwendungen	43.107.200,0	
<b>unbereinigtes Betriebsergebnis (+/-)</b>		<b>-2.963.800,0</b>

Im unbereinigten Betriebsergebnis enthaltene / nicht enthaltene Positionen	Korrektur der ...	
	Ausgaben (+/-)	Einnahmen (+ /-)
1. Abschreibungen		
2. Ersatzanschaffungen	160.000,0	
3. Instandsetzungsaufwand		
4. Warenzugänge/Wareneinsatz (Verbrauch)		
5. Klinischer Mehraufwand		
6. Rückstellungen		
7. Rücklagen		
8. Vorsteuer / Beihilfe nach GSBG		
9. Pensionen		
10. Investitionszuschüsse		
11. Spenden		
12. Zinsaufwendungen / Zinserträge		
13. Leistungen für anstaltsfremde Zwecke		
14. Sonstiges "Enzensberg"	-180.000,0	-180.000,0

bereinigte Erträge		39.963.400,0
bereinigte Aufwendungen	43.087.200,0	
<b>Betriebsergebnis</b>		<b>-3.123.800,0</b>

Für den Anstaltsträger: Ehenbichl, den 22.11.2021 ..... Datum, Unterschrift

ATLR:  
.....

## LKF-Gebühr

Kostendeckender Eurowert je LKF-Punkt auf Grundlage  
des Budgets 2022

Krankenanstalt: A.ö. Bezirkskrankenhaus Reutte	KA.-Nr.: <b>K 717</b>																																													
<table style="width: 100%; border-collapse: collapse;"> <tr> <td style="width: 45%;"><u>Bereinigte Aufwendungen (lt. Formblatt Betriebsergebnis)</u></td> <td style="width: 15%; text-align: right;">43.087.200,0</td> <td style="width: 40%;"></td> </tr> <tr> <td>- Pensionen, Pensionszuschüsse</td> <td style="text-align: right;">- 335.000,0</td> <td></td> </tr> <tr> <td>= <u>Zu Grunde zu legende Aufwendungen</u></td> <td style="text-align: right;">= 42.752.200,0</td> <td style="text-align: right; border: 1px solid black;">42.752.200,0</td> </tr> <tr> <td colspan="3"> </td> </tr> <tr> <td><u>Bereinigte Erträge (lt. Formblatt Betriebsergebnis)</u></td> <td style="text-align: right;">39.963.400,0</td> <td></td> </tr> <tr> <td>- Pensionsbeiträge Aktiv-Bediensteter</td> <td style="text-align: right;">- 0,0</td> <td></td> </tr> <tr> <td>- Stat. Abgelt. TGF inkl. Nach-/Rückz. f. Vorj.</td> <td style="text-align: right;">- 21.235.050,0</td> <td></td> </tr> <tr> <td>- Nebenkostenabgelt. d. TGF inkl. Nach-/Rückz. f. Vj.</td> <td style="text-align: right;">- 1.730.100,0</td> <td></td> </tr> <tr> <td>- Strukturvorwegant. des TGF inkl. Nach-/Rückz. f. Vj.</td> <td style="text-align: right;">- 3.000.000,0</td> <td></td> </tr> <tr> <td>- LKF-Gebühren exkl. Vorsteuerkostenzuschlag*</td> <td style="text-align: right;">- 542.430,0</td> <td></td> </tr> <tr> <td>- Kostenbeitrag gem. § 41a Tir. KAG</td> <td style="text-align: right;">- 223.938,0</td> <td></td> </tr> <tr> <td>- sonst. Abzüge ****</td> <td style="text-align: right;">- 2.369.800,0</td> <td></td> </tr> <tr> <td>= <u>Zu Grunde zu legende Erträge</u></td> <td style="text-align: right;">= 10.862.082,0</td> <td style="text-align: right; border: 1px solid black;">10.862.082,0</td> </tr> <tr> <td colspan="3"> </td> </tr> <tr> <td><u>Zu deckende Betriebsaufwendungen</u></td> <td></td> <td style="text-align: right; border: 1px solid black;">31.890.118,0</td> </tr> </table>		<u>Bereinigte Aufwendungen (lt. Formblatt Betriebsergebnis)</u>	43.087.200,0		- Pensionen, Pensionszuschüsse	- 335.000,0		= <u>Zu Grunde zu legende Aufwendungen</u>	= 42.752.200,0	42.752.200,0				<u>Bereinigte Erträge (lt. Formblatt Betriebsergebnis)</u>	39.963.400,0		- Pensionsbeiträge Aktiv-Bediensteter	- 0,0		- Stat. Abgelt. TGF inkl. Nach-/Rückz. f. Vorj.	- 21.235.050,0		- Nebenkostenabgelt. d. TGF inkl. Nach-/Rückz. f. Vj.	- 1.730.100,0		- Strukturvorwegant. des TGF inkl. Nach-/Rückz. f. Vj.	- 3.000.000,0		- LKF-Gebühren exkl. Vorsteuerkostenzuschlag*	- 542.430,0		- Kostenbeitrag gem. § 41a Tir. KAG	- 223.938,0		- sonst. Abzüge ****	- 2.369.800,0		= <u>Zu Grunde zu legende Erträge</u>	= 10.862.082,0	10.862.082,0				<u>Zu deckende Betriebsaufwendungen</u>		31.890.118,0
<u>Bereinigte Aufwendungen (lt. Formblatt Betriebsergebnis)</u>	43.087.200,0																																													
- Pensionen, Pensionszuschüsse	- 335.000,0																																													
= <u>Zu Grunde zu legende Aufwendungen</u>	= 42.752.200,0	42.752.200,0																																												
<u>Bereinigte Erträge (lt. Formblatt Betriebsergebnis)</u>	39.963.400,0																																													
- Pensionsbeiträge Aktiv-Bediensteter	- 0,0																																													
- Stat. Abgelt. TGF inkl. Nach-/Rückz. f. Vorj.	- 21.235.050,0																																													
- Nebenkostenabgelt. d. TGF inkl. Nach-/Rückz. f. Vj.	- 1.730.100,0																																													
- Strukturvorwegant. des TGF inkl. Nach-/Rückz. f. Vj.	- 3.000.000,0																																													
- LKF-Gebühren exkl. Vorsteuerkostenzuschlag*	- 542.430,0																																													
- Kostenbeitrag gem. § 41a Tir. KAG	- 223.938,0																																													
- sonst. Abzüge ****	- 2.369.800,0																																													
= <u>Zu Grunde zu legende Erträge</u>	= 10.862.082,0	10.862.082,0																																												
<u>Zu deckende Betriebsaufwendungen</u>		31.890.118,0																																												
Anzahl der LKF-Punkte <u>aller</u> Patienten des Bezugsjahres	23.700.000																																													
<table style="width: 100%; border-collapse: collapse;"> <tr> <td style="width: 65%;">Kostendeckender Eurowert je LKF-Punkt ohne Vorsteuerkostenzuschlag</td> <td style="width: 5%;"></td> <td style="width: 30%; text-align: right;">1,35</td> </tr> <tr> <td>11,11 % Vorsteuerkostenzuschlag</td> <td style="text-align: center;">+</td> <td style="text-align: right;">0,15</td> </tr> <tr> <td><u>kostendeckender Eurowert je LKF-Punkt</u></td> <td style="text-align: center;">=</td> <td style="text-align: right; border: 1px solid black;">1,50</td> </tr> <tr> <td>beantragter** bzw. amtlich festgesetzter*** Eurowert je LKF-Punkt</td> <td></td> <td style="text-align: right;">1,47</td> </tr> <tr> <td>Über-/Unterdeckung</td> <td></td> <td style="text-align: right; border: 1px solid black;">0,03</td> </tr> </table>		Kostendeckender Eurowert je LKF-Punkt ohne Vorsteuerkostenzuschlag		1,35	11,11 % Vorsteuerkostenzuschlag	+	0,15	<u>kostendeckender Eurowert je LKF-Punkt</u>	=	1,50	beantragter** bzw. amtlich festgesetzter*** Eurowert je LKF-Punkt		1,47	Über-/Unterdeckung		0,03																														
Kostendeckender Eurowert je LKF-Punkt ohne Vorsteuerkostenzuschlag		1,35																																												
11,11 % Vorsteuerkostenzuschlag	+	0,15																																												
<u>kostendeckender Eurowert je LKF-Punkt</u>	=	1,50																																												
beantragter** bzw. amtlich festgesetzter*** Eurowert je LKF-Punkt		1,47																																												
Über-/Unterdeckung		0,03																																												
Für den Anstaltsträger: Ehenbichl, den 22.11.2021																																														
..... Ort, Datum, Unterschrift																																														
ATLR:  .....																																														

- \* d. s. 90 % der LKF-Gebühren
- \*\* bei der Verwendung des Formblattes auf Basis des Voranschlags (Voranschlagsentwurfes)
- \*\*\* bei der Verwendung des Formblattes auf Basis des Rechnungsabschlusses
- \*\*\*\* z.B. Qualitätsförderungsprogramm des TGF



## Aufgliederung ausgewählter Erlöse (Bezug: Budget 2022)

Krankenanstalt: A.ö. Bezirkskrankenhaus Reutte		KA.-Nr. 717	
<b>Stationäre Erlöse</b>			
	<i>LKF-Punkte</i>	<i>Wert je Punkt</i>	Erlöse in €
TGF-Abgeltungen für fondsrelevante Inländer	21.240.000	0,8825	18.744.300,00
TGF-Abgeltungen für fondsrelevante Ausländer*	2.050.000	1,215	2.490.750,00
Summe	23.290.000		21.235.050,00
Nach(Rück-)zahlung TGF aufgrund TGF-Endabrechnung f. d. Vorjahr (Inländer)			[ ]
LKF-Gebühren SZ (§ 40 Tir.KAG) **	410.000	1,47	602.700,00
Summe der LKF-Punkte aller Patienten	23.700.000		
	<i>Einheiten</i>	<i>Satz je Einheit</i>	Erlöse in €
Kostenbeitrag (§ 41a Abs.1 TirKAG), KA-Anteil***	21.450	10,44	223.938,00
Anstaltsgebühr (§ 41 TirKAG), exkl. Einzelunterbring.	5.250	116,90	613.725,00
Anstaltsgebühr (§ 41 TirKAG), Zuschl. f. Einzelunt.	290	43,90	12.731,00
Hebammengebühr (§ 41 TirKAG)	20	100,00	2.000,00
Hausanteil (§ 41 Abs. 6 TirKAG)			325.000,00
Sonstige stationäre Erlöse			[ ]
<b>Summe stationäre Erlöse</b>			<b>23.015.144,00</b>
<b>Ambulante Erlöse</b>			
	<i>Punkte</i>	<i>Wert je Punkt</i>	Erlöse in €
TGF-Abgeltungen für fondsrelevante Inländer	6.420.000	0,8597	5.519.274,00
TGF-Abgeltungen für fondsrelevante Ausländer*	260.060	1,260	327.675,60
Summe	6.680.060		5.846.949,60
Nach(Rück-)zahlung TGF aufgrund TGF-Endabrechnung f. d. Vorjahr (Inländer)			[ ]
Ambulanzgebühren SZ (§ 41 TirKAG)	1.317.000	0,136	179.112,00
Sonstige ambulante Erlöse			[ ]
<b>Summe ambulante Erlöse</b>			<b>6.026.061,60</b>
<b>Sonstige Erlöse</b>			
			Erlöse in €
Gebühr Begleittp.(§ 40a TirKAG), Übernacht. (netto)	100	31,10	3.110,00
Gebühr Begleittp.(§ 40a TirKAG), Mittagessen (netto)	60	8,10	486,00
Gebühr Begleittp.(§ 40a TirKAG), Abendessen (netto)	60	6,20	372,00
Abgeltungen für an andere KA erbrachte Leistungen (lt. Ambulanzgebührenkatalog)			[ ]
Abgeltungen des TGF für Nebenkostenstellen f. d. Rechnungsjahr			1.730.100,00
Strukturvorweganteile des TGF f. d. Rechnungsjahr			3.000.000,00
Sonstige Inlandsabgeltungen f. d. Rechnungsjahr (insbes. Qualitätsförderungsprogramm)			8.000,00
Nach(Rück-)zahlungen Abgelt. f. Nebenkostenstellen aufgr. TGF-Endabre. f. d. Vorjahr			[ ]
Nach(Rück-)zahlungen Strukturvorweganteile aufgr. TGF-Endabre. f. d. Vorjahr			[ ]
Nach(Rück-)zahlg. sonst. Inlandsabgelt. aufgr. TGF-Endabre. f. d. Vorjahr			[ ]
<b>Summe sonstige Erlöse</b>			<b>4.742.068,00</b>
<b>Kostenbeiträge und -ersätze****</b>			<b>651.100,00</b>
			Erlöse in €
<b>GESAMTSUMME</b>			<b>34.434.373,60</b>
Davon: TGF-Abgeltungen f. Betriebsleistungen Inländer (stationäre und ambulante Abgeltungen, Nebenkostenstellenabgeltungen, Strukturvorweganteile und sonstige Inlandsabgeltungen)			29.001.674,00

\* Bei der Verwendung des Formblattes für den Rechnungsabschluss: lt. Formblatt "Zwischenstaatliche Abrechnungsfälle"

\*\* Erlöse inkl. allfälliger Erlösabgrenzungen

\*\*\* Die Zahlungsbeträge gem. § 41a Abs. 3 und 4 TirKAG stellen keine Einnahmen der KA dar und sind daher hier nicht auszuweisen

\*\*\*\* Für die BKH mit Rechtsträgerschaft beim Gemeindeverband: zur Erzielung der Gesamtsumme "Einnahmen aus Leistungen" des o.HH.

## Voranschlag 2022

DIENSTPOSTENPLAN Personalart nach MLVNr		2021		2022		2023	
		Anzahl	Betrag	Anzahl	Betrag	Anzahl	Betrag
1211	Fachärzte/-innen	38,98	7.004.474	39,60	7.350.014	39,60	7.484.882
1211	Fachärzte/-innen (Konsiliarärzte/Urlaubsvertr.)	0,00	0	0,00	0	0,00	0
1212	Ärzte/-innen in Ausbildung zum Facharzt	15,25	1.441.234	14,75	1.538.748	14,75	1.566.983
1213	Allgemeinmediziner/-innen	0,00	0	0,00	0	0,00	0
1214	Ärzte/-innen in Ausbildung zum Allgemeinmediziner	10,50	969.565	10,50	1.052.393	10,50	1.071.704
1225	Lehrpersonal mit akedm. Ausbildung	0,50	26.176	0,50	27.298	0,50	27.799
1231	Hebammen	4,00	285.462	4,75	395.450	4,75	402.706
1241	Allg. Gesundheits- und Krankenpflege	121,75	7.768.186	122,00	8.474.643	122,00	8.630.147
1242	Kinder- und Jugendlichenpflege	10,00	610.604	10,00	633.539	10,00	645.164
1243	Psych. Gesundheits- und Krankenpflege	1,00	59.950	1,00	65.728	1,00	66.934
1244	Kardiotechnischer Dienst	0,00	0	0,00	0		0
1251	Physiotherapeutischer Dienst	6,85	445.537	7,85	524.639	7,85	534.265
1252	Medizinisch-techn. Laboratoriumsdienst	7,43	520.435	7,43	562.375	7,43	572.694
1253	Radiologisch-techn. Dienst	10,00	777.083	10,00	943.649	10,00	960.964
1254	Diätendienst und Ernährungsmed. Beratungsdienst	1,25	103.259	1,25	104.795	1,25	106.718
1255	Ergotherapeutischer Dienst	0,00	0		0		0
1256	Logopäd.-Phoniatr.-Audiolog.Dienst	0,00	0		0		0
1257	Orthoptischer Dienst	0,70	32.349	0,70	0	0,70	0
1258	Medizinisch-techn. Fachdienst	0,00	0	0,00	0	0,00	0
1259	Medizinische Masseur/-innen und Heilmass.	1,00	55.494	1,00	60.312	1,00	61.418
1261	Sanitäter/-innen	0,00	0		0		0
1262	Pflegeassistent	6,55	309.830	6,55	334.163	6,55	340.294
1263	Operationsgehilfen/-innen	6,93	347.364	6,93	326.184	6,93	332.169
1264	Laborgehilfen/-innen	0,00	0		0		0
1265	Prosekturgehilfen/-innen	0,00	0		0		0
1266	Heilbadgehilfen/-innen	0,00	0		0		0
1267	Ordinationsgehilfen/-innen	0,00	0		0		0
1268	Ergotherapiegehilfen/-innen	0,00	0		0		0
1269	Desinfektionsgehilfen/-innen	0,90	43.979	0,90	47.024	0,90	47.886
1260	Pflegefachassistent	0,00	0	0,00	0	0,00	0
1279	Verwaltungspersonal	47,10	2.629.454	48,68	2.819.353	48,68	2.871.086
1279	VZÄ Verwaltungspersonal-Zivildienstler						
1289	Betriebspersonal	60,63	2.648.446	61,00	2.841.272	61,00	2.893.407
1289	VZÄ Betriebspersonal-Zivildienstler						
1293	Lehrpersonal ohne akad. Ausbild. - ausgen.Gesund.Berufe	0,43	21.400	0,50	25.951	0,50	26.427
1399	Sonstiges Personal (z.B. Zivildienstler)	9,00	75.187	9,00	78.084	9,00	79.517
789	Krankenpflegeschüler/-innen	0,00	251.731	0,00	298.788	0,00	294.335
	VZÄ Krankenpflegeschüler/-innen	8,90	0	8,90		8,90	
	+/- Summe kalk. VZÄ-Ausgleich Altersteilzeit	0,00					
	<b>Summe akt. Personal</b>	<b>369,63</b>	<b>26.427.200</b>	<b>373,78</b>	<b>28.504.400</b>	<b>373,78</b>	<b>29.017.500</b>
	davon Summe kalk. VZÄ	<b>8,90</b>		<b>8,90</b>		<b>8,90</b>	
	davon auswärt. Lehrpers.; Arzt-Urlaubsvertret.	<b>0,43</b>		<b>1,00</b>		<b>1,00</b>	
	<b>Summe ohne kalk. VZÄ;ausw.Lehrpers.;Url.Ärzte</b>	<b>360,30</b>		<b>363,88</b>		<b>363,88</b>	

A.ö Bezirkskrankenhaus Reutte  
Voranschlag 2022

**NACHWEIS ÜBER DEN STAND DES FREMDKAPITALS 2022**

Nr.	Verwendungszweck		Darlehensgeber	Zahl u. Datum d.Genehmig.		Laufzeit	Zinssatz
	ursprüngl.Höhe	Stand 01.01.	Vermehrungen	Spesen	Zinsen	Tilgung	Stand 31.12.
1	Neue Informationstechnologie		Hypobank 30353129300	GV-77005/17-2017 20.07.17		2017-2027	0,69%
	430.000,00	240.100,00	0,00		1.800,00	42.400,00	197.700,00
2	CT und Umbauten dazu		Hypobank 30353129318	GV-77005/17-2017 20.07.17		2017-2027	0,69%
	275.000,00	153.500,00	0,00		1.100,00	27.200,00	126.300,00
3	Neues Wohnhaus		Hypobank 30353128060	GV-77005/12-2016 13.05.16		2016-2025	0,75%
	260.000,00	119.500,00	0,00		1.000,00	26.000,00	93.500,00
4	Umb. Haus der Gesundheit		Hypobank 25000069363	Ib-2789/25-2007 v. 15.10.07		2007-2022	0,75%
	445.000,00	64.100,00	0,00	-	900,00	32.000,00	32.100,00
5	Umbau alter Kreissaal		Hypobank 25000069355	Ib-2789/25-2007 v. 15.10.07		2007-2022	0,75%
	125.000,00	17.300,00	0,00	-	300,00	9.200,00	8.100,00
6	Parkdeck u.Parkraumbew.		Raika 20.082.459	Ib-2789/28-2008 v. 23.10.08		2008-2028	EURIBOR +0,12%
	395.000,00	18.900,00	0,00		300,00	9.000,00	9.900,00
7	Hubschrauber Hangar		Raika 20.082.442	Ib-2789/28-2008 v. 23.10.08		2008-2033	EURIBOR +0,12%
	435.500,00	73.100,00	0,00		200,00	29.900,00	43.200,00
8	Finanzierung Vorhaben 2020		Raika 29.113.560	GV-77005/30-2020 v. 02.12.2020		2020-2030	EURIBOR +0,35%
	595.100,00	535.600,00	0,00		2.000,00	60.500,00	475.100,00
9	Finanzierung Vorhaben 2021		Hypobank 30353133242	GV-77005/32-2021 v. 31.05.2021		2021-2031	EURIBOR
	935.825,00	926.200,00	0,00		2.000,00	92.400,00	833.800,00
10	Finanzierung Vorhaben 2022					2022-2032	EURIBOR
	1.110.800,00	-	1.110.800,00		400,00	-	1.110.800,00
Summen:		<b>1.222.100,00</b>	1.110.800,00	-	<b>10.000,00</b>	<b>328.600,00</b>	<b>2.930.500,00</b>

## A.ö. Bezirkskrankenhaus Reutte

Voranschlag 2022

### NACHWEIS ÜBER ZUWEISUNGEN, ZUSCHÜSSE UND BEITRÄGE VON UND AN GEBIETSKÖRPERSCHAFTEN

<u>HH.St.</u>	<u>Bezeichnung</u>	<u>Einnahmen</u>	<u>Ausgaben</u>
863	Beiträge zum Restabgang - Gemeinden	3.912.400	
883	Beiträge zum Investitionszuschuss - Gemeinden	547.500	
881	Land Investitionszuschüsse (TGF-SF)	799.300	
871	Bedarfszuweisungen Land	150.000	
871	Zuschüsse Land	2.641.800	
884	Land Investitionszuschüsse (TGF-IF)	639.400	
861	Beitrag nach dem Tir.Beh.u.Pflegebeihilfenges.	90.000	
752	Beiträge an Gemeindepensionsfonds		30.000
<hr/> <u>Gesamt:</u>		<hr/> <u>8.780.400</u>	<hr/> <u>30.000</u>

# A.ö. Bezirkskrankenhaus Reutte

## Voranschlag 2022

### AUFLISTUNG DER FUNKTIONSBEREICHE

<b>Abteilung/Ambulanz</b>	<b>system. Betten</b>	<b>tatsächl. aufgest. Betten</b>
Interne	42	41
Akutgeriatrie	12	12
Chirurgie	17	14
Unfall	31	30
Wochen-Gyn.	11	11
Kinder- u. Jugend	8	8
HNO	1	1
Augen (Tagesklinik)	2	2
Intensiv	4	4
Urologie	2	2
Anästhesie Amb.		
Interne Ambulanz		
Chirurgische Amb.		
Unfallambulanz		
Entbindungszimmer		
Wochen-Gyn. Amb.		
Kinderambulanz		
Augenambulanz		
Physikalische Therapie		
Röntgen		
Labor		
Dialyse		
OP		
<b>Gesamt:</b>	<b>130</b>	<b>125</b>

## A.ö. Bezirkskrankenhaus Reutte Liquiditätsrechnung 2023 - 2026

Operative Gebarung		2023	2024	2025	2026
1	Einzahlungen aus der operativen Verwaltungstätigkeit	35.807.500	36.452.100	37.108.200	37.776.200
1	Einzahlungen aus Transfers (ohne Kapitaltransfers)	9.041.300	9.204.000	9.369.700	9.538.300
1	Einzahlungen aus Finanzerträgen	0	0	0	0
SU	Summe Einzahlungen operative Gebarung	44.848.800	45.656.100	46.477.900	47.314.500
1	Auszahlungen aus Personalaufwand	29.404.300	29.933.600	30.472.400	31.020.900
1	Auszahlungen aus Sachaufwand (ohne Transferaufwand)	12.381.500	12.604.300	12.831.100	13.062.100
2	Auszahlungen für Gebrauchs- und Verbrauchsgüter, Handelswaren	6.824.100	6.946.900	7.071.900	7.199.200
2	Auszahlungen für Verwaltungs- und Betriebsaufwand	5.167.000	5.260.000	5.354.600	5.451.000
2	Auszahlungen für Instandhaltung	390.400	397.400	404.600	411.900
2	Sonstige Auszahlungen aus Sachaufwand				
1	Auszahlungen aus Transfers (ohne Kapitaltransfers)	2.086.900	2.124.500	2.162.700	2.201.600
1	Auszahlungen aus Finanzaufwand	28.800	29.300	29.700	30.400
SU	Summe Auszahlungen operative Gebarung	43.901.500	44.691.700	45.495.900	46.315.000
SA1	Saldo (1) Geldfluss aus der Operativen Gebarung	947.300	964.400	982.000	999.500

Investive Gebarung		2023	2024	2025	2026
1	Einzahlungen aus der Investitionstätigkeit	3.300.000	3.300.000	3.300.000	3.300.000
1	Einzahlungen aus der Rückzahlung von gewährten Darlehen sowie gewährten Vorschüssen				
1	Einzahlungen aus Kapitaltransfers	0	0	0	0
SU	Summe Einzahlungen investive Gebarung	3.300.000	3.300.000	3.300.000	3.300.000
1	Auszahlungen aus der Investitionstätigkeit	6.000.000	6.000.000	6.000.000	6.000.000
2	Auszahlungen für den Erwerb von immateriellem Vermögen	6.000.000	6.000.000	6.000.000	6.000.000
2	Auszahlungen für den Erwerb von Grundstücken und Grundstückseinrichtungen				
2	Auszahlungen für den Erwerb von Gebäuden und Bauten	6.000.000	6.000.000	6.000.000	6.000.000
2	Auszahlungen für den Erwerb von technischen Anlagen, Fahrzeuge und Maschinen				
2	Auszahlungen für den Erwerb von Amts-, Betriebs- und Geschäftsausstattung	0	0	0	0
2	Auszahlungen für den Erwerb von Kulturgütern				
2	Auszahlungen für den Erwerb von Beteiligungen				
1	Auszahlungen von gewährten Darlehen sowie gewährten Vorschüssen				
1	Auszahlungen aus Kapitaltransfers	0	0	0	0
SU	Summe Auszahlungen investive Gebarung	6.000.000	6.000.000	6.000.000	6.000.000
SA2	Saldo (2) Geldfluss aus der Investiven Gebarung	-2.700.000	-2.700.000	-2.700.000	-2.700.000

Finanzierungstätigkeit		2023	2024	2025	2026
1	Einzahlungen aus der Aufnahme von Finanzschulden	2.700.000	2.700.000	2.700.000	2.700.000
1	Einzahlungen aus dem Abgang von Finanzinstrumenten				
SU	Summe Einzahlungen aus der Finanzierungstätigkeit	2.700.000	2.700.000	2.700.000	2.700.000
1	Auszahlungen aus der Tilgung von Finanzschulden	400.000	600.000	600.000	600.000
1	Auszahlungen für den Erwerb von Finanzinstrumenten				
SU	Summe Auszahlungen aus der Finanzierungstätigkeit	400.000	600.000	600.000	600.000
SA3	Saldo (3) Geldfluss aus der Finanzierungstätigkeit	2.300.000	2.100.000	2.100.000	2.100.000

Voranschlagsunwirksame Gebarung		2023	2024	2025	2026
1	Einzahlungen aus nicht voranschlagswirksamen Forderungen				
1	Einzahlungen aus nicht voranschlagswirksamen Verbindlichkeiten				
SU	Summe Einzahlungen aus der nicht voranschlagswirksamen Gebarung	0	0	0	0
1	Auszahlungen aus nicht voranschlagswirksamen Forderungen				
1	Auszahlungen aus nicht voranschlagswirksamen Verbindlichkeiten				
SU	Summe Auszahlungen aus der nicht voranschlagswirksamen Gebarung	0	0	0	0
SA4	Saldo (4) Geldfluss aus der nicht voranschlagswirksamen Gebarung	0	0	0	0

SA5	Veränderung an Liquiden Mitteln (Saldo 1 bis Saldo 4)	547.300	364.400	382.000	399.500
-----	---	---------	---------	---------	---------

A.ö. Bezirkskrankenhaus Reutte  
MFP 2023

**Plan-Gewinn- und Verlustrechnung**

		€	€
01	Leistungserlöse	35.054.200,00	
02	Veräußerungserlöse	351.200,00	
04	sonstige betriebliche Erträge	5.460.600,00	40.866.000,00
05	Materialaufwand	6.824.100,00	
06	Personalaufwand	29.017.500,00	
07	Abschreibungen	1.944.400,00	
08	sonstige betriebliche Aufwendungen	8.041.600,00	45.827.600,00
09	<b>Zwischensumme Betriebsergebnis</b>		-4.961.600,00
11	Zinsen und ähnliche Erträge	100,00	
15	Zinsen und ähnliche Aufwendungen	- 18.300,00	
16	<b>Zwischensumme Finanzergebnis</b>		-18.200,00
17	<b>Ergebnis der gewöhnlichen Geschäftstätigkeit</b>		-4.979.800,00
18	ausserordentliche Erträge	6.157.500,00	
19	ausserordentliche Aufwendungen	- 0,00	
20	<b>ausserordentliches Ergebnis</b>		6.157.500,00
22	<b>Jahresüberschuss/-fehlbetrag</b>		1.177.700,00
24	Auflösung Rechnungsergebnis Vorj.	+	0,00
27	Zuweisung Gewinnrücklagen	-	0,00
28	Zuweisung Beiträge und Zuschüsse	-	7.320.500,00
29	<b><u>Bilanzergebnis</u></b>		<b><u>-6.142.800,00</u></b>

A.ö. Bezirkskrankenhaus Reutte  
MFP 2024

**Plan-Gewinn- und Verlustrechnung**

		€	€
01	Leistungserlöse	35.685.200,00	
02	Veräußerungserlöse	357.500,00	
04	sonstige betriebliche Erträge	5.558.900,00	41.601.600,00
05	Materialaufwand	6.946.900,00	
06	Personalaufwand	29.539.800,00	
07	Abschreibungen	1.979.400,00	
08	sonstige betriebliche Aufwendungen	8.186.400,00	46.652.500,00
09	<b>Zwischensumme Betriebsergebnis</b>		-5.050.900,00
11	Zinsen und ähnliche Erträge	100,00	
15	Zinsen und ähnliche Aufwendungen	- 18.600,00	
16	<b>Zwischensumme Finanzergebnis</b>		-18.500,00
17	<b>Ergebnis der gewöhnlichen Geschäftstätigkeit</b>		-5.069.400,00
18	ausserordentliche Erträge	6.268.300,00	
19	ausserordentliche Aufwendungen	- 0,00	
20	<b>ausserordentliches Ergebnis</b>		6.268.300,00
22	<b>Jahresüberschuss/-fehlbetrag</b>		1.198.900,00
24	Auflösung Rechnungsergebnis Vorj.	+	0,00
27	Zuweisung Gewinnrücklagen	-	0,00
28	Zuweisung Beiträge und Zuschüsse	-	7.452.300,00
29	<b><u>Bilanzergebnis</u></b>		<b><u>-6.253.400,00</u></b>



A.ö. Bezirkskrankenhaus Reutte  
MFP 2025

**Plan-Gewinn- und Verlustrechnung**

		€	€
01	Leistungserlöse	36.327.500,00	
02	Veräußerungserlöse	363.900,00	
04	sonstige betriebliche Erträge	5.659.000,00	42.350.400,00
05	Materialaufwand	7.071.900,00	
06	Personalaufwand	30.071.500,00	
07	Abschreibungen	2.015.000,00	
08	sonstige betriebliche Aufwendungen	<u>8.333.800,00</u>	<u>47.492.200,00</u>
09	<b>Zwischensumme Betriebsergebnis</b>		<b>-5.141.800,00</b>
11	Zinsen und ähnliche Erträge	100,00	
15	Zinsen und ähnliche Aufwendungen	- <u>18.900,00</u>	
16	<b>Zwischensumme Finanzergebnis</b>		<b><u>-18.800,00</u></b>
17	<b>Ergebnis der gewöhnlichen Geschäftstätigkeit</b>		<b>-5.160.600,00</b>
18	ausserordentliche Erträge	6.381.100,00	
19	ausserordentliche Aufwendungen	- <u>0,00</u>	
20	<b>ausserordentliches Ergebnis</b>		<b><u>6.381.100,00</u></b>
22	<b>Jahresüberschuss/-fehlbetrag</b>		<b>1.220.500,00</b>
24	Auflösung Rechnungsergebnis Vorj.	+	0,00
27	Zuweisung Gewinnrücklagen	-	0,00
28	Zuweisung Beiträge und Zuschüsse	-	<u>7.586.400,00</u>
29	<b><u>Bilanzergebnis</u></b>		<b><u><u>-6.365.900,00</u></u></b>

A.ö. Bezirkskrankenhaus Reutte  
MFP 2026

**Plan-Gewinn- und Verlustrechnung**

		€	€
01	Leistungserlöse	36.981.400,00	
02	Veräußerungserlöse	370.400,00	
04	sonstige betriebliche Erträge	5.760.900,00	43.112.700,00
05	Materialaufwand	7.199.200,00	
06	Personalaufwand	30.612.800,00	
07	Abschreibungen	2.051.300,00	
08	sonstige betriebliche Aufwendungen	<u>8.483.800,00</u>	<u>48.347.100,00</u>
09	<b>Zwischensumme Betriebsergebnis</b>		-5.234.400,00
11	Zinsen und ähnliche Erträge	100,00	
15	Zinsen und ähnliche Aufwendungen	-	<u>19.200,00</u>
16	<b>Zwischensumme Finanzergebnis</b>		<u>-19.100,00</u>
17	<b>Ergebnis der gewöhnlichen Geschäftstätigkeit</b>		-5.253.500,00
18	ausserordentliche Erträge	6.381.100,00	
19	ausserordentliche Aufwendungen	-	<u>0,00</u>
20	<b>ausserordentliches Ergebnis</b>		<u>6.381.100,00</u>
22	<b>Jahresüberschuss/-fehlbetrag</b>		1.127.600,00
24	Auflösung Rechnungsergebnis Vorj.	+	0,00
27	Zuweisung Gewinnrücklagen	-	0,00
28	Zuweisung Beiträge und Zuschüsse	-	<u>7.722.900,00</u>
29	<b><u>Bilanzergebnis</u></b>		<u><u>-6.595.300,00</u></u>

# A.ö. Bezirkskrankenhaus Reutte

Voranschlag 2022

## Umlage 2022

Gemeinde	GKZ	EW-Zahl	FK II/2022	Umlage zum Restabgang BKH jährl.	Inv.Zuschuss BKH jährl.	Umlage BKH gesamt 2022
Bach	70801	633	645.189	68.576	9.596	78.172
Berwang	70802	593	765.347	81.347	11.384	92.730
Biberwier	70803	637	687.310	73.052	10.223	83.275
Bichlbach	70804	780	782.236	83.142	11.635	94.777
Breitenwang	70805	1.491	2.658.210	282.535	39.538	322.072
Ehenbichl	70806	826	788.756	83.835	11.732	95.567
Ehrwald	70807	2.581	3.014.095	320.361	44.831	365.192
Elbigenalp	70808	882	934.798	99.357	13.904	113.261
Elmen	70809	392	354.308	37.659	5.270	42.928
Forchach	70810	257	275.018	29.231	4.091	33.322
Grän	70811	588	1.001.411	106.438	14.895	121.332
Gramais	70812	41	49.047	5.213	730	5.943
Häselgehr	70813	669	634.263	67.414	9.434	76.848
Heiterwang	70814	529	526.632	55.974	7.833	63.807
Hinterhornbach	70815	94	93.308	9.917	1.388	11.305
Höfen	70816	1.248	1.372.476	145.877	20.414	166.291
Holzgau	70817	389	471.548	50.120	7.014	57.133
Jungholz	70818	300	354.716	0	0	0
Kaisers	70819	77	74.362	7.904	1.106	9.010
Lechaschau	70820	2.076	2.200.770	233.914	32.734	266.648
Lermoos	70821	1.147	1.681.153	178.686	25.005	203.691
Musau	70822	392	362.627	38.543	5.394	43.936
Namlos	70823	67	69.287	7.364	1.031	8.395
Nesselwängle	70824	459	545.604	57.991	8.115	66.106
Pfafflar	70825	103	107.083	11.382	1.593	12.974
Pflach	70826	1.478	1.376.825	146.339	20.479	166.818
Pinswang	70827	405	414.238	44.028	6.161	50.190
Reutte	70828	6.960	7.648.660	812.957	113.765	926.722
Schattwald	70829	456	478.489	50.857	7.117	57.974
Stanzach	70830	489	487.234	51.787	7.247	59.034
Steeg	70831	662	707.331	75.180	10.521	85.701
Tannheim	70832	1.120	1.385.215	147.231	20.603	167.835
Vils	70833	1.497	1.600.394	170.102	23.804	193.906
Vorderhornbach	70834	257	237.709	25.266	3.536	28.801
Wängle	70835	937	908.783	96.592	13.517	110.109
Weißbach a.L.	70836	1.262	1.218.769	129.540	18.128	147.668
Zöblen	70837	243	251.101	26.689	3.735	30.424
<b>Summen:</b>		<b>33.017</b>	<b>37.164.302</b>	<b>3.912.400</b>	<b>547.500</b>	<b>4.459.900</b>

Ohne Jungholz: 32.717 36.809.586