

**Voranschlag**  
des Gemeindeverbandes  
**BEZIRKSKRANKENHAUS**  
**REUTTE**

für das Haushaltsjahr  
**2021**

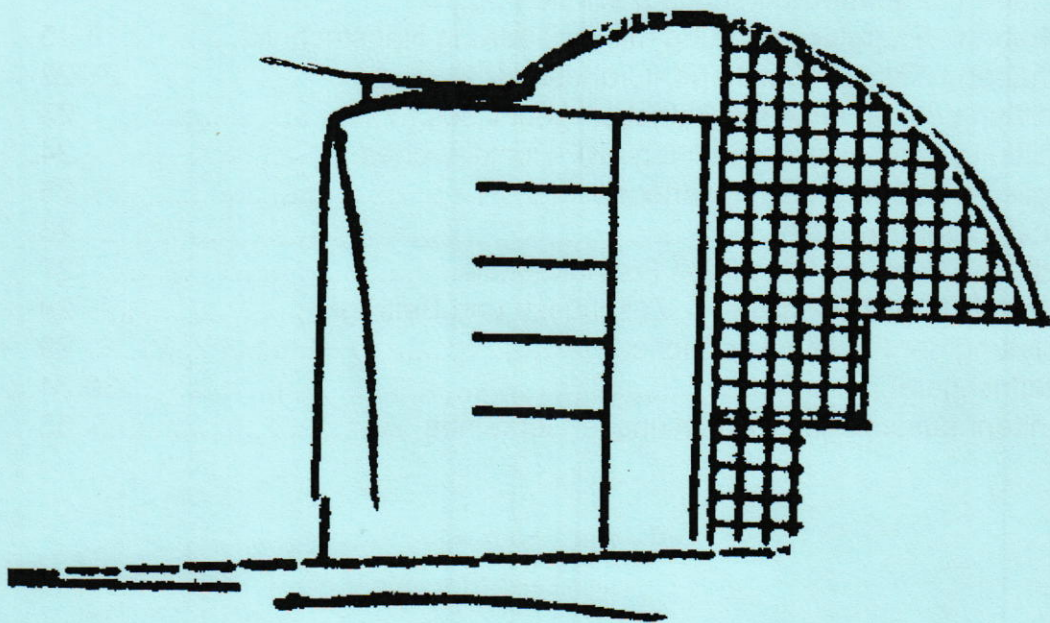

# A.ö. Bezirkskrankenhaus Reutte

Voranschlag 2021

## INHALTSVERZEICHNIS

Festsetzung des Voranschlages.....	1
Im Voranschlagsjahr festgesetzte Gebühren und Entgelte.....	2
Liquiditätsrechnung.....	3
Plan- Gewinn-und Verlustrechnung.....	4
Detailnachweis auf Kontenebene.....	5-8
Investitionsausgaben.....	9
Vorhaben Gesamt.....	10
Vorhaben IT.....	11-12
Vorhaben Zu-u.Umbauten tageskl.Struktur.....	13-14
Vorhaben Ersatz CT und Umbauten dazu.....	15-16
Vorhaben Zubau Krankenpflegeschule.....	17-18
Vorhaben Energieeinsparung mit Erneuerung Haustechnik.....	19-20
Vorhaben Ankauf "Götzhaber Grundstück".....	21-22
Ermittlung des bereinigten Betriebsergebnisses.....	23
Ermittlung des kostendeckenden LKF-Punktewertes.....	24
Aufgliederung der Leistungserlöse.....	25
Dienstpostenplan 2020.....	26
Nachweis über den Stand des Fremdkapitals.....	27
Nachweis über Zuweisungen, Zuschüsse und Beiträge.....	28
Auflistung der Funktionsbereiche.....	29
Mittelfristiger Finanzplan.....	30-34
Krankenhausumlagen - Aufteilung je Gemeinde.....	35

# A.ö. Bezirkskrankenhaus Reutte

## **Festsetzung des Voranschlages 2021**

Der Voranschlagsentwurf für das Haushaltsjahr 2021 wurde in der Zeit vom 30.11. bis 16.12.2020 in der Geschäftsstelle des Gemeindeverbandes Bezirkskrankenhaus Reutte zur öffentlichen Einsicht aufgelegt. Die Kundmachung über die Auflage des Voranschlages zur öffentlichen Einsicht wurde am 23.11.2020 angeschlagen und am 16.12.2020 abgenommen. Schriftliche Einwendungen zum Voranschlagsentwurf wurden nicht eingebracht.

**Der Voranschlag wurde in der Sitzung am 16.12.2020 festgesetzt.**

Der Beschluss über die Festsetzung des Voranschlages wurde in der Zeit von 17.12.2020 bis 04.01.2021 kundgemacht.

Ein Auszug aus der Niederschrift über die Sitzung der Gemeindeverbandsversammlung, in welcher der Voranschlag festgesetzt wurde (einschließlich anwesender / allenfalls entschuldigter oder unentschuldig ferngebliebener Mitglieder der Gemeindeverbandsversammlung, Beschluss und Abstimmungsergebnis betreffend Voranschlagsfestsetzung, Kundmachungsnachweis) ist dem Voranschlag gesondert anzufügen.

Der Voranschlag für das Haushaltsjahr 2021 wird wie folgt festgesetzt:

<b>Bilanzergebnis gemäß Plan-Gewinn- und Verlustrechnung</b>			<b>-6.119.000</b>
	Einzahlungen:	Auszahlungen:	Geldfluss
	€	€	€
<b>Operative Gebarung</b>	40.588.200	40.151.400	<b>436.800</b>
<b>Investive Gebarung</b>	1.992.600	2.915.800	<b>-923.200</b>
<b>Finanzierungstätigkeit</b>	763.200	276.800	<b>486.400</b>
<b>Voranschlagsunwirksame Gebarung</b>	0	0	<b>0</b>
<b>Veränderung an Liquiden Mitteln</b>	<b>43.344.000</b>	<b>43.344.000</b>	<b>0</b>

Die Restumlage der Gemeinden zum Haushaltsausgleich für das Bezirkskrankenhaus beträgt:

4.330.000,00 €

Die Einbehaltung der von den Verbandsgemeinden zu leistenden Verbandsumlage und TGF-Beiträge von den Abgabenertragsanteilen durch die Abteilung Gemeinden wurde in der Sitzung der Gemeindeverbandsversammlung am 16.12.2020 einstimmig beschlossen.

Der Unterschied zwischen der Summe der vorgeschriebenen und der veranschlagten Beträge ist gemäß § 16 Abs. 3 Bezirkskrankenhäuser-Gemeindeverbände-Gesetz ab dem Prozentpunkt von 5 % je Voranschlagspost für die Genehmigung des Rechnungsabschlusses zu erläutern.

Die Vollständigkeit des Haushaltsplanes und die Richtigkeit des Haushaltsbeschlusses und der Kundmachungen bestätigt:

Ehenbichl, 14.01.2021



Der Gemeindeverbandsobmann:

Aurel Schmitt-Hofer

# A.ö. Bezirkskrankenhaus Reutte

## Voranschlag 2021

### festgesetzte Gebühren und Entgelte:

<u>Leistung</u>	<u>brutto €</u>	<u>netto €</u>
<u>Essen an Dienstnehmer:</u>		
Frühstück	1,60	1,45
Mittagessen	3,20	2,91
Abendessen	1,60	1,45
Suppe	0,80	0,73
Salatteller	0,80	0,73
Dessert	0,80	0,73
<u>Lieferungen und Leistungen an Dritte (Pflegeheim, RK)</u>		
Werkstattstunde	38,23	31,86
Werkstattstunde Sonn- u. Feiertag	57,32	47,77
Zivi-Stunde	3,94	3,28
EDV-Stunde	25,93	21,61
Sterilisation pro Packung	1,45	1,21
Essen auf Rädern	6,67	6,06
Essen an Pflegeheim	9,06	8,24
<u>Mieten:</u>		
Garage	71,32	59,43
Kühlzellenbenützung pro Tag für Dritte	11,12	9,27
Obduktionsraumbenützung Dritte	71,89	59,91
Telefongebühren/Einheit	0,02/0,01	0,02/0,01
<u>Patienten:</u>		
Punktwert Selbstzahler stationär	1,40	1,40
Punktwert Selbstzahler ambulant	0,132	0,132
Sondergebührensuschlag Einbettzimmer	156,20	156,20
Sondergebührensuschlag Mehrbettzimmer	113,60	113,60
Sondergebührensuschlag für Hebammen	100,00	100,00
Kostenbeitrag gem. §447f Abs.7 ASVG (Mitversicherte)	22,70	22,70
Kostenbeitrag	10,44	10,44
AKB-TPF § 41a Abs.4	1,45	1,45
Aufzahlung AKB	0,73	0,73
Kostenbeitrag Sonderklasse	0,73	0,73
Begleitpersonen pro Nacht	31,13	28,30
Begleitpersonen Mittagessen	8,14	7,40
Begleitpersonen Abendessen	6,16	5,60

## A.ö. Bezirkskrankenhaus Reutte Liquiditätsrechnung 2021

Operative Gebarung		
1	Einzahlungen aus der operativen Verwaltungstätigkeit	32.338.800,00
1	Einzahlungen aus Transfers (ohne Kapitaltransfers)	8.249.300,00
1	Einzahlungen aus Finanzerträgen	100,00
<b>SU</b>	<b>Summe Einzahlungen operative Gebarung</b>	<b>40.588.200,00</b>
1	Auszahlungen aus Personalaufwand	26.802.800,00
1	Auszahlungen aus Sachaufwand (ohne Transferaufwand)	11.600.300,00
2	Auszahlungen für Gebrauchs- und Verbrauchsgüter, Handelswaren	6.172.700,00
2	Auszahlungen für Verwaltungs- und Betriebsaufwand	5.027.800,00
2	Auszahlungen für Instandhaltung	399.800,00
2	Sonstige Auszahlungen aus Sachaufwand	
1	Auszahlungen aus Transfers (ohne Kapitaltransfers)	1.728.800,00
1	Auszahlungen aus Finanzaufwand	19.500,00
<b>SU</b>	<b>Summe Auszahlungen operative Gebarung</b>	<b>40.151.400,00</b>
<b>SA1</b>	<b>Saldo (1) Geldfluss aus der Operativen Gebarung</b>	<b>436.800,00</b>

Investive Gebarung		
1	Einzahlungen aus der Investitionstätigkeit	1.794.200,00
1	Einzahlungen aus der Rückzahlung von gewährten Darlehen sowie gewährten Vorschüssen	
1	Einzahlungen aus Kapitaltransfers	198.400,00
<b>SU</b>	<b>Summe Einzahlungen investive Gebarung</b>	<b>1.992.600,00</b>
1	Auszahlungen aus der Investitionstätigkeit	2.620.000,00
2	Auszahlungen für den Erwerb von immateriellem Vermögen	
2	Auszahlungen für den Erwerb von Grundstücken und Grundstückseinrichtungen	195.000,00
2	Auszahlungen für den Erwerb von Gebäuden und Bauten	750.000,00
2	Auszahlungen für den Erwerb von technischen Anlagen, Fahrzeuge und Maschinen	
2	Auszahlungen für den Erwerb von Amts-, Betriebs- und Geschäftsausstattung	1.675.000,00
2	Auszahlungen für den Erwerb von Kulturgütern	
2	Auszahlungen für den Erwerb von Beteiligungen	
1	Auszahlungen von gewährten Darlehen sowie gewährten Vorschüssen	
1	Auszahlungen aus Kapitaltransfers	295.800,00
<b>SU</b>	<b>Summe Auszahlungen investive Gebarung</b>	<b>2.915.800,00</b>
<b>SA2</b>	<b>Saldo (2) Geldfluss aus der Investiven Gebarung</b>	<b>-923.200,00</b>

Finanzierungstätigkeit		
1	Einzahlungen aus der Aufnahme von Finanzschulden	763.200,00
1	Einzahlungen aus dem Abgang von Finanzinstrumenten	
<b>SU</b>	<b>Summe Einzahlungen aus der Finanzierungstätigkeit</b>	<b>763.200,00</b>
1	Auszahlungen aus der Tilgung von Finanzschulden	276.800,00
1	Auszahlungen für den Erwerb von Finanzinstrumenten	
<b>SU</b>	<b>Summe Auszahlungen aus der Finanzierungstätigkeit</b>	<b>276.800,00</b>
<b>SA3</b>	<b>Saldo (3) Geldfluss aus der Finanzierungstätigkeit</b>	<b>486.400,00</b>

Voranschlagsunwirksame Gebarung		
1	Einzahlungen aus nicht voranschlagswirksamen Forderungen	
1	Einzahlungen aus nicht voranschlagswirksamen Verbindlichkeiten	
<b>SU</b>	<b>Summe Einzahlungen aus der nicht voranschlagswirksamen Gebarung</b>	<b>0,00</b>
1	Auszahlungen aus nicht voranschlagswirksamen Forderungen	
1	Auszahlungen aus nicht voranschlagswirksamen Verbindlichkeiten	
<b>SU</b>	<b>Summe Auszahlungen aus der nicht voranschlagswirksamen Gebarung</b>	<b>0,00</b>
<b>SA4</b>	<b>Saldo (4) Geldfluss aus der nicht voranschlagswirksamen Gebarung</b>	<b>0,00</b>

<b>SAS</b>	<b>Veränderung an Liquiden Mitteln (Saldo 1 bis Saldo 4)</b>	<b>0,00</b>
------------	--	-------------

A.ö. Bezirkskrankenhaus Reutte  
Voranschlag 2021

**Plan-Gewinn- und Verlustrechnung**

		€	€
01	Leistungserlöse	31.534.700,00	
02	Veräußerungserlöse	328.000,00	
04	sonstige betriebliche Erträge	4.745.400,00	36.608.100,00
05	Materialaufwand	6.172.700,00	
06	Personalaufwand	26.427.200,00	
07	Abschreibungen	1.910.000,00	
08	sonstige betriebliche Aufwendungen	<u>7.542.500,00</u>	<u>42.052.400,00</u>
09	<b>Zwischensumme Betriebsergebnis</b>		-5.444.300,00
11	Zinsen und ähnliche Erträge	100,00	
15	Zinsen und ähnliche Aufwendungen	- <u>9.000,00</u>	
16	<b>Zwischensumme Finanzergebnis</b>		<u>-8.900,00</u>
17	<b>Ergebnis der gewöhnlichen Geschäftstätigkeit</b>		-5.453.200,00
18	ausserordentliche Erträge	5.774.200,00	
19	ausserordentliche Aufwendungen	- <u>0,00</u>	
20	<b>ausserordentliches Ergebnis</b>		<u>5.774.200,00</u>
22	<b>Jahresüberschuss/-fehlbetrag</b>		321.000,00
24	Auflösung Rechnungsergebnis Vorj.	+	0,00
27	Zuweisung Gewinnrücklagen	-	0,00
28	Zuweisung Beiträge und Zuschüsse	-	<u>6.440.000,00</u>
29	<b><u>Bilanzergebnis</u></b>		<u><u>-6.119.000,00</u></u>

(Abschreibungen und Umlage der Gemeinden ergeben in etwa das Bilanzergebnis)

# A.ö. Bezirkskrankenhaus Reutte

Voranschlag 2021

## **Aufgliederung Plan-G+V - Detailnachweis Konten**

### **01 Leistungserlöse**

	€
8100 Hausanteil § 41 Abs.6 Tir. KAG	330.000,00
8102 LKF-Gebühren Selbstzahler	541.900,00
8103 Gebühren für Begleitpersonen	3.300,00
8104 Kostenbeitrag	219.200,00
8105 LKF-Gebührenersätze fondsrelev.Ausl.stat.	1.800.700,00
8106 Sonderklassezuschläge	605.400,00
8107 Hebammengebühr	1.800,00
8108 Abrenzung Leistungserlöse stationär	0,00
8111 Ambulanzgebühren Selbstzahler	176.100,00
8115 Ambulante Abgeltung fondsrelev.Ausländer	217.200,00
8118 Abgrenzung Leistungserlöse ambulant	0,00
8121 TKF-Leistungen für fondsrelev.Inländer	26.988.000,00
8171 Kostenersätze Personalverpflegung	60.000,00
8172 Kostenersätze Telefongebühren	41.000,00
8173 Kostenersätze Wäschereinigung	100,00
8174 Kostenersätze Essen auf Rädern	86.000,00
<u>8178</u> Kostenersätze sonstige	<u>464.000,00</u>
Summe:	31.534.700,00

### **02 Veräußerungserlöse**

8050 Veräußerung von Verbrauchsgütern	101.000,00
8060 Veräußerung von Altmaterial	0,00
8070 Veräußerung von Erzeugnissen	191.000,00
8081 Veräußerung von Gebrauchsgütern	20.000,00
8082 Veräußerung von Anlagegütern	0,00
<u>8090</u> Gegenwert der Sachbezüge Schüler	<u>16.000,00</u>
Summe:	328.000,00

### **04 Sonstige betriebliche Erträge**

8241 Mieten (einschliessl.Betriebsk.) 10 %	84.000,00
8243 Mieten (einschliessl.Betriebsk.) 20 %	32.000,00
8250 Einnahmen aus Untervermiet.u.Verpachtung	270.000,00
8270 Kostenersätze für Überl. Bed. an Dritte	11.000,00
8280 Rückersatz von Ausgaben	0,00
8290+8291 Sonstige Einnahmen	77.000,00
8490 Nebenansprüche (Mahnggeb.,Verzugszinsen)	2.100,00
8602 Beitrag des Bundes - Beihilfe	1.580.000,00
8603 Beihilfe aus ehem. FLAG	215.000,00
8611 Beitrag nach Tir.Beh.u.Pflegebeih.ges.	31.000,00
8643 Förderung AMS - Altersteilzeit	190.000,00
8670+8760 Spenden	5.000,00
8710 Zuschüsse Land	2.248.300,00
<u>8680</u> Pensionsbeiträge	<u>0,00</u>
Summe:	4.745.400,00

## **05 Materialaufwand**

4001 Gebrauchsgüter medizinisch	140.000,00
4002 Gebrauchsgüter nicht medizinisch	175.000,00
4090 Ersatzteile	145.000,00
4250 Werkstoffe	10.000,00
4300 Lebensmittel	460.000,00
4510 Brennstoffe	14.000,00
4520 Treibstoffe	1.100,00
4530 Schmier- und Schleifmittel	400,00
4540 Reinigungsmittel	57.000,00
4560 Büromaterial	49.000,00
4570 Druckwerke	7.900,00
4581 Pharmazeutische Spezialitäten	2.210.000,00
4582 Blut, Chemikalien, Reagenzien	530.000,00
4583 Sera, Impfstoffe	170.000,00
4584 Nahrungsmittel, Diätika	6.000,00
4585 Desinfektionsmittel, med. Gase	58.000,00
4586 Verbandstoffe, Nahtmaterial	210.000,00
4587 Behandlungsbedarf und med.Einwegartikel	1.835.000,00
4588 Laborbedarf	39.300,00
4589 Filme, Registriermaterial	2.000,00
4590 Sonst. Verbrauchsgüter, nicht med.Einwegart.	163.000,00
<u>4700 Lagerkorrekturen</u>	<u>-110.000,00</u>
Summe:	6.172.700,00

## **06 Personalaufwand**

5100 Geldbezüge Vertragsbedienstete I	17.598.000,00
5220 Geldbezüge Angestellte nicht ganzj.besch.	27.000,00
5410 Sachbezüge Vertragsbedienstete II	20.000,00
5600 Reisegebühren	70.000,00
5650 Mehrleistungsvergütungen	3.400.000,00
5660 Zuwendungen aus Anlass von Dienstjubiläen	220.000,00
5690 Sonstige Nebengebühren	79.000,00
5692 Honorare Krankenpflegeschule	72.200,00
5800 Beihilfen nach FLAG	0,00
5810 DGB zur soz. Sicherheit	4.537.500,00
5900 Freiwillige Sozialleistungen	148.000,00
<u>5902 Taschengelder PflegeschülerInnen</u>	<u>255.500,00</u>
Summe:	26.427.200,00

## **07 Abschreibungen**

6801 Anlagenabschreibung laut Verzeichnis	1.900.000,00
6802 Restbuchwert ausgeschiedener Anlagen	10.000,00
6803 Restbuchwert verkaufter Anlagen	0,00
<u>8190 Wertberichtigung Subventionen</u>	<u>0,00</u>
Summe:	1.910.000,00



## **08 Sonstige betriebliche Aufwendungen**

6000 Stromgebühren	180.000,00
6010 Erdgas	300.000,00
6020 Wasser	6.200,00
6130 Instandhaltung Grundstückseinrichtungen	87.000,00
6140 Instandhaltung Gebäude	230.000,00
6160 Instandhaltung Maschinen u.masch.Anlagen	2.300,00
6170 Instandhaltung von Fahrzeugen	2.500,00
6181 Instandhaltung Betriebs- u.Geschäftsausstatt.	50.000,00
6182 Instandhaltung Betriebsausstattung med.	28.000,00
6200 Transporte	105.000,00
6300 Postdienste	20.500,00
6310 Telekommunikationsdienste	79.000,00
6400 Rechtskosten	20.000,00
6570 Geldverkehrsspesen	10.500,00
6571 Darlehensaufnahmekosten	0,00
6700 Versicherungen	225.000,00
6901 Schadensfälle	0,00
6902 Forderungsverluste	19.700,00
6909 Schadensfälle (nicht Betriebsausgaben)	0,00
7001 Mieten, Pachte	299.000,00
7100 Öffentliche Abgaben	7.200,00
7110 Gebühren f.Benützung v.Gemeindeeinrichtg	35.700,00
7210 Bezüge der gewählten Organe	32.000,00
7230 Repräsentationsausgaben	3.000,00
7260 Mitgliedsbeiträge	2.300,00
7281 Entgelt für medizinische Fremdleistungen	790.000,00
7282 Arzthonorare	838.600,00
7284 Wartungsverträge	1.200.000,00
7285 Gewerbliche Reinigung Gebäude	0,00
7286 Gewerbliche Reinigung Wäsche, Mietwäsche	219.000,00
7287 Geräteprüfungsgebühren	95.000,00
7289 Entgelte für sonst.Leistungen von Firmen	292.000,00
7291 Personalbetreuung (Betriebsausflug)	0,00
7292 Sonstige Ausgaben nicht einrechenbar	110.000,00
7293 Sonstige Ausgaben	148.600,00
7298 Vorsteuer nicht abziehbar	1.728.800,00
7500 Beitrag an Bund für Zivildienstler	15.600,00
7520 Beitrag Gemeindepensionsfonds	42.000,00
7600 Pensionen, Pensionszuschüsse	318.000,00
7990 Zuführung an a.o.HH.	0,00
Summe:	7.542.500,00

## **11 Zinsen und ähnliche Erträge**

8231 Zinsen aus Bankguthaben	100,00
8233 Zinsen aus Rücklagen	0,00
Summe:	100,00

## **15 Zinsen und ähnliche Aufwendungen**

6501 Zinsen aus Bankverbindlichkeiten	0,00
6502 Zinsen aus Darlehen	9.000,00
Summe:	9.000,00

### **18 Ausserordentliche Erträge**

8179 Baustellengemeinkosten-Ersatz	0,00
8290 Schadenersätze a.o.HH	0,00
8610 Beitrag des Landes zum Restabgang	0,00
8623 Umlage der Gemeinden	3.980.000,00
8780 Subventionen, Spenden nicht einrechenbar	0,00
8710 Investitionszuschüsse Land (TGF-SF)	610.700,00
8710 Bedarfszuweisungen Land	142.500,00
8820 Investitionszuschuss der Gemeinden	350.000,00
8840 Investitionszuschüsse Land (TGF-IF)	491.000,00
8941 Rechnungsabgang ordentl. HH.lfd. J.	0,00
8991 Zuführung aus o.HH	200.000,00
<u>8944 Auflösung Rücklagen</u>	<u>0,00</u>
Summe:	5.774.200,00

### **19 Ausserordentlichen Aufwendungen**

<u>7991 Rechnungsüberschuss ordentl. HH lfd. J</u>	<u>0,00</u>
Summe:	0,00

### **24 Auflösung Rechnungsergebnis o. HH. Vorjahr**

7993 Rechnungsabgang ordentl. HH. Vj.	0,00
<u>8943 Rechnungsüberschuss ordentl. HH. Vj.</u>	<u>0,00</u>
Summe:	0,00

### **27 Zuführung Gewinnrücklagen**

7981 Zuführung Betriebsmittelrücklage	0,00
<u>7983 Zuführung Sonderrücklage</u>	<u>0,00</u>
Summe:	0,00

### **28 Zuweisung Beiträge und Zuschüsse**

7994 Zuführung Abgr.nicht fäll.Einnahmen	0,00
7987 Zuführung Finanzmittel f.in Bau bef.Anlagen	2.460.000,00
<u>7989 Ausgleich Beiträge laufender Betrieb</u>	<u>3.980.000,00</u>
Summe:	6.440.000,00

A.ö. Bezirkskrankenhaus Reutte

Voranschlag 2021

**INVESTITIONSAUSGABEN**

**AUFWENDUNGEN:**

Post	Bezeichnung	Re.erg. 2019 EURO	VA 2020 EURO	VA 2021 EURO
010	Gebäude	0,00	0,00	42.000,00
020	Maschinen und masch. Anlagen	11.121,60	0,00	5.000,00
030	Werkzeuge u.sonst.Erzeugungshilfs	0,00	0,00	3.000,00
040	Fahrzeuge	0,00	0,00	10.000,00
043	Betriebsausstattung med.	104.595,71	90.000,00	65.000,00
045	Betriebsausstattung nicht med.	224.652,24	74.900,00	35.000,00
SUMME AUFWENDUNGEN:		340.369,55	164.900,00	160.000,00

**A.ö. Bezirkskrankenhaus Reutte**  
**Voranschlag 2021**

**Vorhaben gesamt**

<b>Post</b>	<b>Bezeichnung</b>	<b>Re.erg. 2019 EURO</b>	<b>VA 2020 EURO</b>	<b>VA 2021 EURO</b>
<b><u>Erträge</u></b>				
346	Darlehen	0,00	513.000	763.200
8711	Bedarfszuweisungen Land	40.000,00	50.000	142.500
8712	Investitionszusch.Land (TGF-SF)	167.400,00	364.300	610.700
882	Investitionszuschüsse Gemeinden	320.000,00	361.900	350.000
8716	Investitionszusch.Land (TGF-IF)	133.900,00	263.200	491.000
899	Zuführung aus o.HH.	0,00	0	200.000
Summe:		661.300,00	1.552.400	2.557.400
961	Rechnungsüberschuss Vorjahr	777.139,46	363.100	198.400
<b><u>Summe Erträge Vorhaben gesamt:</u></b>		<b><u>1.438.439,46</u></b>	<b><u>1.915.500</u></b>	<b><u>2.755.800</u></b>
<b><u>Aufwendungen</u></b>				
061	Im Bau befindliche Anlagen	1.469.422,11	1.598.500	2.460.000
298	Zuführung Sonderrücklage a.o.HH	0,00	0	0
Summe:		1.469.422,11	1.598.500	2.460.000
961	Rechnungsergebnis Vorjahr	0,00	317.000	295.800
<b><u>Summe Aufwendungen Vorhaben gesamt:</u></b>		<b><u>1.469.422,11</u></b>	<b><u>1.915.500</u></b>	<b><u>2.755.800</u></b>
<b><u>JAHRESERGEBNIS:</u></b>		<b><u>-30.982,65</u></b>	<b><u>0</u></b>	<b><u>0</u></b>

# A.ö. Bezirkskrankenhaus Reutte

Voranschlag 2021

## Neue Informationstechnologie und Umbauten dazu

Post	Bezeichnung	Re.erg. 2019 EURO	VA 2020 EURO	VA 2021 EURO
<b><u>Erträge</u></b>				
346	Darlehen	0,00	350.000	60.500
8711	Bedarfszuweisungen Land	0,00	0	0
8712	Investitionszusch.Land (TGF-SF)	51.600,00	232.700	53.800
882	Investitionszuschüsse Gemeinden	113.000,00	138.200	0
8716	Investitionszusch.Land (TGF-IF)	41.200,00	177.500	37.300
899	Zuführung aus o.HH.	0,00	0	0
	Summe:	205.800,00	898.400	151.600
961	Rechnungsüberschuss Vorjahr	446.669,80	0	198.400
<b>SUMME ERTRÄGE:</b>		<b>652.469,80</b>	<b>898.400</b>	<b>350.000</b>
<b><u>Aufwendungen</u></b>				
0645	Im Bau befindliche Anlagen	968.227,59	590.000	350.000
298	Zuführung Sonderrücklage a.o.HH	0,00	0	0
	Summe:	968.227,59	590.000	350.000
961	Rechnungsergebnis Vorjahr	0,00	308.400	0
<b>SUMME AUFWENDUNGEN:</b>		<b>968.227,59</b>	<b>898.400</b>	<b>350.000</b>
<b>JAHRESERGEBNIS:</b>		<b>-315.757,79</b>	<b>0</b>	<b>0,00</b>

**A.ö. Bezirkskrankenhaus Reutte**  
**Voranschlag 2021**

End-/Teilabrechnung des Vorhabens:

**Neue Informationstechnologie und Umbauten dazu**

<b>Bezeichnung</b>	<b>%</b>	<b>Kosten lt. Schätzung</b>	<b>Vorschreibung 2004 - 2019</b>	<b>Plandaten bis 31.12.2020</b>	<b>Plandaten bis 31.12.2021</b>
Darlehen	18,5	850.500	430.000,00	790.000	850.500
Bedarfszuweisungen Land	6,2	283.000	283.000,00	283.000	283.000
Investitionszusch.Land (TGF-SF)	25,0	1.146.800	892.900,00	1.093.000	1.146.800
Investitionszuschüsse Gemeinden	28,7	1.317.000	1.178.800,00	1.317.000	1.317.000
Investitionszusch.Land (TGF-IF)	20,0	917.400	714.300,00	880.100	917.400
Zuführung aus o.HH.	1,6	72.400	72.418,38	72.400	72.400
<b>Summe Erträge Vorhaben:</b>	<b>100,0</b>	<b>4.587.100</b>	<b>3.571.418,38</b>	<b>4.435.500</b>	<b>4.587.100</b>
<b>Summe Aufwendungen Vorhaben:</b>		<b>4.587.100</b>	<b>3.887.176,17</b>	<b>4.237.100</b>	<b>4.587.100</b>
<b>ÜBERSCHUSS/ABGANG:</b>		<b>0</b>	<b>-315.757,79</b>	<b>198.400</b>	<b>0</b>

# A.ö. Bezirkskrankenhaus Reutte

Voranschlag 2021

## Zu- und Umbau von Erweiterung der tagesklinischen Struktur

Post	Bezeichnung	Re.erg. 2019 EURO	VA 2020 EURO	VA 2021 EURO
<b><u>Erträge</u></b>				
346	Darlehen	0,00	163.000	288.000
8711	Bedarfszuweisungen Land	40.000,00	50.000	50.000
8712	Investitionszusch.Land (TGF-SF)	88.400,00	113.100	163.400
882	Investitionszuschüsse Gemeinden	146.300,00	185.200	0
8716	Investitionszusch.Land (TGF-IF)	70.800,00	75.600	127.700
899	Zuführung aus o.HH.	0,00	0	0
	Summe:	345.500,00	586.900	629.100
961	Rechnungsüberschuss Vorjahr	286.177,08	363.100	0
	<b>SUMME ERTRÄGE:</b>	<b>631.677,08</b>	<b>950.000</b>	<b>629.100</b>
 <b><u>Aufwendungen</u></b>				
0617	Im Bau befindliche Anlagen	331.801,07	950.000	350.000
298	Zuführung Sonderrücklage a.o.HH	0,00	0	0
	Summe:	331.801,07	950.000	350.000
961	Rechnungsergebnis Vorjahr	0,00	0	279.100
	<b>SUMME AUFWENDUNGEN:</b>	<b>331.801,07</b>	<b>950.000</b>	<b>629.100</b>
	<b>JAHRESERGEBNIS:</b>	<b>299.876,01</b>	<b>0</b>	<b>0,00</b>

**A.ö. Bezirkskrankenhaus Reutte**  
**Voranschlag 2021**

End-/Teilabrechnung des Vorhabens:

**Zu- und Umbau von Erweiterung der tagesklinischen Struktur**

<b>Bezeichnung</b>	<b>%</b>	<b>Kosten lt. Schätzung</b>	<b>Vorschreibung 2006 - 2019</b>	<b>Plandaten bis 31.12.2020</b>	<b>Plandaten bis 31.12.2021</b>
Darlehen	10,3	588.000	100.000,00	300.000	588.000
Bedarfszuweisungen Land	13,1	750.000	650.000,00	700.000	750.000
Investitionszusch. Land (TGF-SF)	25,0	1.429.600	1.164.600,00	1.266.200	1.429.600
Investitionszuschüsse Gemeinden	30,7	1.756.000	1.570.800,00	1.756.000	1.756.000
Investitionszusch. Land (TGF-IF)	20,0	1.143.600	931.700,00	1.015.900	1.143.600
Zuführung aus o.HH.	0,9	51.000	51.000,00	51.000	51.000
Summe Erträge Vorhaben:	100,0	5.718.200	4.468.100,00	5.089.100	5.718.200
Summe Aufwendungen Vorhaben:		5.718.200	4.168.223,99	5.368.200	5.718.200
<b>ÜBERSCHUSS/ABGANG:</b>		<b>0</b>	<b>299.876,01</b>	<b>-279.100</b>	<b>0</b>



# A.ö. Bezirkskrankenhaus Reutte

Voranschlag 2021

## Ersatz des CT und Umbauten dazu

Post	Bezeichnung	Re.erg. 2019 EURO	VA 2020 EURO	VA 2021 EURO
<b><u>Erträge</u></b>				
346	Darlehen	0,00	0	52.300
8711	Bedarfszuweisungen Land	0,00	0	0
8712	Investitionszusch.Land (TGF-SF)	27.400,00	18.500	51.000
882	Investitionszuschüsse Gemeinden	60.700,00	38.500	56.400
8716	Investitionszusch.Land (TGF-IF)	21.900,00	10.100	52.000
899	Zuführung aus o.HH.	0,00	0	0
	Summe:	110.000,00	67.100	211.700
961	Rechnungsüberschuss Vorjahr	44.292,58	0	0
<b>SUMME ERTRÄGE:</b>		<b>154.292,58</b>	<b>67.100</b>	<b>211.700</b>
<b><u>Aufwendungen</u></b>				
0643	Im Bau befindliche Anlagen	169.393,45	58.500	195.000
298	Zuführung Sonderrücklage a.o.HH	0,00	0	0
	Summe:	169.393,45	58.500	195.000
961	Rechnungsergebnis Vorjahr	0,00	8.600	16.700
<b>SUMME AUFWENDUNGEN:</b>		<b>169.393,45</b>	<b>67.100</b>	<b>211.700</b>
<b>JAHRESERGEBNIS:</b>		<b>-15.100,87</b>	<b>0</b>	<b>0</b>

**A.ö. Bezirkskrankenhaus Reutte**  
**Voranschlag 2021**

End-/Teilabrechnung des Vorhabens:

**Ersatz des CT und Umbauten dazu**

<b>Bezeichnung</b>	<b>%</b>	<b>Kosten lt. Schätzung</b>	<b>Vorschreibung 2012 - 2019</b>	<b>Plandaten bis 31.12.2020</b>	<b>Plandaten bis 31.12.2021</b>
Darlehen	10,6	362.400	275.000,00	310.100	362.400
Bedarfszuweisungen Land	14,0	480.000	480.000,00	480.000	480.000
Investitionszusch.Land (TGF-SF)	25,0	855.100	778.800,00	804.100	855.100
Investitionszuschüsse Gemeinden	22,2	760.000	665.100,00	703.600	760.000
Investitionszusch.Land (TGF-IF)	25,4	870.700	809.200,00	818.700	870.700
Zuführung aus o.HH.	2,8	96.500	96.514,95	96.500	96.500
<b>Summe Erträge Vorhaben:</b>	<b>100,0</b>	<b>3.424.700</b>	<b>3.104.614,95</b>	<b>3.213.000</b>	<b>3.424.700</b>
<b>Summe Aufwendungen Vorhaben:</b>		<b>3.424.700</b>	<b>3.119.715,82</b>	<b>3.229.700</b>	<b>3.424.700</b>
<b>ÜBERSCHUSS/ABGANG:</b>		<b>0</b>	<b>-15.100,87</b>	<b>-16.700</b>	<b>0</b>

# A.ö. Bezirkskrankenhaus Reutte

Voranschlag 2021

## Zubau Krankenpflegeschule

Post	Bezeichnung	Re.erg. 2019 EURO	VA 2020 EURO	VA 2021 EURO
<b><u>Erträge</u></b>				
346	Darlehen	0,00	0	70.000
8711	Bedarfszuweisungen Land	0,00	0	50.000
8712	Investitionszusch.Land (TGF-SF)	0,00	0	100.000
882	Investitionszuschüsse Gemeinden	0,00	0	100.000
8716	Investitionszusch.Land (TGF-IF)	0,00	0	80.000
899	Zuführung aus o.HH.	0,00	0	0
Summe:		0,00	0	400.000
961	Rechnungsüberschuss Vorjahr	0,00	0	0
<b>SUMME ERTRÄGE:</b>		0,00	0	400.000
<b><u>Aufwendungen</u></b>				
0643	Im Bau befindliche Anlagen	0,00	0	400.000
298	Zuführung Sonderrücklage a.o.HH	0,00	0	0
Summe:		0,00	0	400.000
961	Rechnungsergebnis Vorjahr	0,00	0	0
<b>SUMME AUFWENDUNGEN:</b>		0,00	0	400.000
<b>JAHRESERGEBNIS:</b>		0,00	0	0

A.ö. Bezirkskrankenhaus Reutte  
Voranschlag 2021

End-/Teilabrechnung des Vorhabens:

**Zubau Krankenpflegeschule**

Bezeichnung	%	Kosten lt. Schätzung	Vorschreibung 2019	Plandaten bis 31.12.2020	Plandaten bis 31.12.2021
Darlehen	22,1	420.000	0,00	0	70.000
Bedarfszuweisungen Land	7,9	150.000	0,00	0	50.000
Investitionszusch.Land (TGF-SF)	25,0	475.000	0,00	0	100.000
Investitionszuschüsse Gemeinden	25,0	475.000	0,00	0	100.000
Investitionszusch.Land (TGF-IF)	20,0	380.000	0,00	0	80.000
Zuführung aus o.HH.	0,0	0	0,00	0	0
Summe Erträge Vorhaben:	100,0	1.900.000	0,00	0	400.000
Summe Aufwendungen Vorhaben:		1.900.000	0,00	0	400.000
<b>ÜBERSCHUSS/ABGANG:</b>		0	0,00	0	0

# A.ö. Bezirkskrankenhaus Reutte

Voranschlag 2021

## Energieeinsparung mit Erneuerung Haustechnik

Post	Bezeichnung	Re.erg. 2019 EURO	VA 2020 EURO	VA 2021 EURO
<b><u>Erträge</u></b>				
346	Darlehen	0,00	0	97.400
8711	Bedarfszuweisungen Land	0,00	0	42.500
8712	Investitionszusch.Land (TGF-SF)	0,00	0	242.500
882	Investitionszuschüsse Gemeinden	0,00	0	193.600
8716	Investitionszusch.Land (TGF-IF)	0,00	0	194.000
899	Förderung	0,00	0	200.000
Summe:		0,00	0	970.000
961	Rechnungsüberschuss Vorjahr	0,00	0	0
SUMME ERTRÄGE:		0,00	0	970.000
<b><u>Aufwendungen</u></b>				
0643	Im Bau befindliche Anlagen	0,00	0	970.000
298	Zuführung Sonderrücklage a.o.HH	0,00	0	0
Summe:		0,00	0	970.000
961	Rechnungsergebnis Vorjahr	0,00	0	0
SUMME AUFWENDUNGEN:		0,00	0	970.000
JAHRESERGEBNIS:		0,00	0	0

**A.ö. Bezirkskrankenhaus Reutte**  
**Voranschlag 2021**

End-/Teilabrechnung des Vorhabens:

**Energieeinsparung mit Erneuerung Haustechnik**

<b>Bezeichnung</b>	<b>%</b>	<b>Kosten lt. Schätzung</b>	<b>Vorschreibung 2019</b>	<b>Plandaten bis 31.12.2020</b>	<b>Plandaten bis 31.12.2021</b>
Darlehen	5,5	97.400	0,00	0	97.400
Bedarfszuweisungen Land	8,0	142.500	0,00	0	42.500
Investitionszusch.Land (TGF-SF)	25,0	442.500	0,00	0	242.500
Investitionszuschüsse Gemeinden	24,8	438.600	0,00	0	193.600
Investitionszusch.Land (TGF-IF)	20,0	354.000	0,00	0	194.000
Förderung	16,7	295.000	0,00	0	200.000
Summe Erträge Vorhaben:	100,0	1.770.000	0,00	0	970.000
Summe Aufwendungen Vorhaben:		1.770.000	0,00	0	970.000
<b>ÜBERSCHUSS/ABGANG:</b>		0	0,00	0	0

# A.ö. Bezirkskrankenhaus Reutte

Voranschlag 2021

## Ankauf "Götzhaber Grundstück"

Post	Bezeichnung	Re.erg. 2019 EURO	VA 2020 EURO	VA 2021 EURO
<b><u>Erträge</u></b>				
346	Darlehen	0,00	0	195.000
8711	Bedarfszuweisungen Land	0,00	0	0
8712	Investitionszusch.Land (TGF-SF)	0,00	0	0
882	Investitionszuschüsse Gemeinden	0,00	0	0
8716	Investitionszusch.Land (TGF-IF)	0,00	0	0
899	Zuführung aus o.HH.	0,00	0	0
	Summe:	0,00	0	195.000
961	Rechnungsüberschuss Vorjahr	0,00	0	0
<b>SUMME ERTRÄGE:</b>		0,00	0	195.000
<b><u>Aufwendungen</u></b>				
0643	Im Bau befindliche Anlagen	0,00	0	195.000
298	Zuführung Sonderrücklage a.o.HH	0,00	0	0
	Summe:	0,00	0	195.000
961	Rechnungsergebnis Vorjahr	0,00	0	0
<b>SUMME AUFWENDUNGEN:</b>		0,00	0	195.000
<b>JAHRESERGEBNIS:</b>		0,00	0	0

A.ö. Bezirkskrankenhaus Reutte  
Voranschlag 2021

End-/Teilabrechnung des Vorhabens:

**Ankauf "Götzhaber Grundstück"**

Bezeichnung	%	Kosten lt. Schätzung	Vorschreibung 2019	Plandaten bis 31.12.2020	Plandaten bis 31.12.2021
Darlehen	100,0	195.000	0,00	0	195.000
Bedarfszuweisungen Land	0,0	0	0,00	0	0
Investitionszusch.Land (TGF-SF)	0,0	0	0,00	0	0
Investitionszuschüsse Gemeinden	0,0	0	0,00	0	0
Investitionszusch.Land (TGF-IF)	0,0	0	0,00	0	0
Zuführung aus o.HH.	0,0	0	0,00	0	0
Summe Erträge Vorhaben:	100,0	195.000	0,00	0	195.000
Summe Aufwendungen Vorhaben:		195.000	0,00	0	195.000
<b>ÜBERSCHUSS/ABGANG:</b>		0	0,00	0	0



## Betriebsergebnis gemäß Tir.KAG lt. Budget 2021

**Krankenanstalt: A.ö. Bezirkskrankenhaus Reutte**

KA-Nr.: 717

unbereinigte Erträge		36.608.100,0
unbereinigte Aufwendungen	40.142.400,0	
<b>unbereinigtes Betriebsergebnis (+/-)</b>		<b>-3.534.300,0</b>

Im unbereinigten Betriebsergebnis enthaltene / nicht enthaltene Positionen

Korrektur der ...  
Ausgaben (+/-)                      Einnahmen (+/-)

1. Abschreibungen		
2. Ersatzanschaffungen	160.000,0	
3. Instandsetzungsaufwand		
4. Warenzugänge/Wareneinsatz (Verbrauch)		
5. Klinischer Mehraufwand		
6. Rückstellungen		
7. Rücklagen		
8. Vorsteuer / Beihilfe nach GSBG		
9. Pensionen		
10. Investitionszuschüsse		
11. Spenden		
12. Zinsaufwendungen / Zinserträge		
13. Leistungen für anstaltsfremde Zwecke		
14. Sonstiges "Enzensberg"	-180.000,0	-180.000,0

bereinigte Erträge		36.428.100,0
bereinigte Aufwendungen	40.122.400,0	
<b>Betriebsergebnis</b>		<b>-3.694.300,0</b>

Für den Anstaltsträger: Ehenbichl, den 06.11.2020 ..... Datum, Unterschrift

ATLR: .....

## LKF-Gebühr

Kostendeckender Eurowert je LKF-Punkt auf Grundlage  
des Budgets 2021

Krankenanstalt: A.ö. Bezirkskrankenhaus Reutte	KA.-Nr.: <b>K 717</b>																																													
<table style="width: 100%; border-collapse: collapse;"> <tr> <td style="width: 45%;"><u>Bereinigte Aufwendungen (lt. Formblatt Betriebsergebnis)</u></td> <td style="width: 15%; text-align: right;">40.122.400,0</td> <td style="width: 40%;"></td> </tr> <tr> <td style="padding-left: 20px;">- Pensionen, Pensionszuschüsse</td> <td style="text-align: right;">- 318.000,0</td> <td></td> </tr> <tr> <td style="padding-left: 20px;">= <u>Zu Grunde zu legende Aufwendungen</u></td> <td style="text-align: right;">= 39.804.400,0</td> <td style="text-align: right; border: 1px solid black;">39.804.400,0</td> </tr> <tr> <td colspan="3"> </td> </tr> <tr> <td><u>Bereinigte Erträge (lt. Formblatt Betriebsergebnis)</u></td> <td style="text-align: right;">36.428.100,0</td> <td></td> </tr> <tr> <td style="padding-left: 20px;">- Pensionsbeiträge Aktiv-Bediensteter</td> <td style="text-align: right;">- 0,0</td> <td></td> </tr> <tr> <td style="padding-left: 20px;">- Stat. Abgelt. TGF inkl. Nach-/Rückz. f. Vorj.</td> <td style="text-align: right;">- 19.077.221,3</td> <td></td> </tr> <tr> <td style="padding-left: 20px;">- Nebenkostenabgelt. d. TGF inkl. Nach-/Rückz. f. Vj.</td> <td style="text-align: right;">- 1.590.286,0</td> <td></td> </tr> <tr> <td style="padding-left: 20px;">- Strukturvorwegant. des TGF inkl. Nach-/Rückz. f. Vj.</td> <td style="text-align: right;">- 3.000.000,0</td> <td></td> </tr> <tr> <td style="padding-left: 20px;">- LKF-Gebühren exkl. Vorsteuerkostenzuschlag*</td> <td style="text-align: right;">- 487.701,9</td> <td></td> </tr> <tr> <td style="padding-left: 20px;">- Kostenbeitrag gem. § 41a Tir. KAG</td> <td style="text-align: right;">- 219.232,0</td> <td></td> </tr> <tr> <td style="padding-left: 20px;">- sonst. Abzüge ****</td> <td style="text-align: right;">- 1.794.700,0</td> <td></td> </tr> <tr> <td style="padding-left: 20px;">= <u>Zu Grunde zu legende Erträge</u></td> <td style="text-align: right;">= 10.258.958,9</td> <td style="text-align: right; border: 1px solid black;">10.258.958,9</td> </tr> <tr> <td colspan="3"> </td> </tr> <tr> <td><u>Zu deckende Betriebsaufwendungen</u></td> <td></td> <td style="text-align: right; border: 1px solid black;">29.545.441,2</td> </tr> </table>	<u>Bereinigte Aufwendungen (lt. Formblatt Betriebsergebnis)</u>	40.122.400,0		- Pensionen, Pensionszuschüsse	- 318.000,0		= <u>Zu Grunde zu legende Aufwendungen</u>	= 39.804.400,0	39.804.400,0				<u>Bereinigte Erträge (lt. Formblatt Betriebsergebnis)</u>	36.428.100,0		- Pensionsbeiträge Aktiv-Bediensteter	- 0,0		- Stat. Abgelt. TGF inkl. Nach-/Rückz. f. Vorj.	- 19.077.221,3		- Nebenkostenabgelt. d. TGF inkl. Nach-/Rückz. f. Vj.	- 1.590.286,0		- Strukturvorwegant. des TGF inkl. Nach-/Rückz. f. Vj.	- 3.000.000,0		- LKF-Gebühren exkl. Vorsteuerkostenzuschlag*	- 487.701,9		- Kostenbeitrag gem. § 41a Tir. KAG	- 219.232,0		- sonst. Abzüge ****	- 1.794.700,0		= <u>Zu Grunde zu legende Erträge</u>	= 10.258.958,9	10.258.958,9				<u>Zu deckende Betriebsaufwendungen</u>		29.545.441,2	
<u>Bereinigte Aufwendungen (lt. Formblatt Betriebsergebnis)</u>	40.122.400,0																																													
- Pensionen, Pensionszuschüsse	- 318.000,0																																													
= <u>Zu Grunde zu legende Aufwendungen</u>	= 39.804.400,0	39.804.400,0																																												
<u>Bereinigte Erträge (lt. Formblatt Betriebsergebnis)</u>	36.428.100,0																																													
- Pensionsbeiträge Aktiv-Bediensteter	- 0,0																																													
- Stat. Abgelt. TGF inkl. Nach-/Rückz. f. Vorj.	- 19.077.221,3																																													
- Nebenkostenabgelt. d. TGF inkl. Nach-/Rückz. f. Vj.	- 1.590.286,0																																													
- Strukturvorwegant. des TGF inkl. Nach-/Rückz. f. Vj.	- 3.000.000,0																																													
- LKF-Gebühren exkl. Vorsteuerkostenzuschlag*	- 487.701,9																																													
- Kostenbeitrag gem. § 41a Tir. KAG	- 219.232,0																																													
- sonst. Abzüge ****	- 1.794.700,0																																													
= <u>Zu Grunde zu legende Erträge</u>	= 10.258.958,9	10.258.958,9																																												
<u>Zu deckende Betriebsaufwendungen</u>		29.545.441,2																																												
Anzahl der LKF-Punkte <u>aller</u> Patienten des Bezugsjahres	23.167.683																																													
<table style="width: 100%; border-collapse: collapse;"> <tr> <td style="width: 65%;">Kostendeckender Eurowert je LKF-Punkt ohne Vorsteuerkostenzuschlag</td> <td style="width: 5%;"></td> <td style="width: 30%; text-align: right;">1,28</td> </tr> <tr> <td>11,11 % Vorsteuerkostenzuschlag</td> <td style="text-align: center;">+</td> <td style="text-align: right;">0,14</td> </tr> <tr> <td><u>kostendeckender Eurowert je LKF-Punkt</u></td> <td style="text-align: center;">=</td> <td style="text-align: right; border: 1px solid black;">1,42</td> </tr> <tr> <td>beantragter** bzw. amtlich festgesetzter*** Eurowert je LKF-Punkt</td> <td></td> <td style="text-align: right;">1,30</td> </tr> <tr> <td>Über-/Unterdeckung</td> <td></td> <td style="text-align: right; border: 1px solid black;">0,12</td> </tr> </table>	Kostendeckender Eurowert je LKF-Punkt ohne Vorsteuerkostenzuschlag		1,28	11,11 % Vorsteuerkostenzuschlag	+	0,14	<u>kostendeckender Eurowert je LKF-Punkt</u>	=	1,42	beantragter** bzw. amtlich festgesetzter*** Eurowert je LKF-Punkt		1,30	Über-/Unterdeckung		0,12																															
Kostendeckender Eurowert je LKF-Punkt ohne Vorsteuerkostenzuschlag		1,28																																												
11,11 % Vorsteuerkostenzuschlag	+	0,14																																												
<u>kostendeckender Eurowert je LKF-Punkt</u>	=	1,42																																												
beantragter** bzw. amtlich festgesetzter*** Eurowert je LKF-Punkt		1,30																																												
Über-/Unterdeckung		0,12																																												
Für den Anstaltsträger: Ehenbichl, den 06.11.2020	..... Ort, Datum, Unterschrift																																													
ATLR: .....																																														

- \* d. s. 90 % der LKF-Gebühren
- \*\* bei der Verwendung des Formblattes auf Basis des Voranschlags (Voranschlagsentwurfes)
- \*\*\* bei der Verwendung des Formblattes auf Basis des Rechnungsabschlusses
- \*\*\*\* z.B. Qualitätsförderungsprogramm des TGF

## Aufgliederung ausgewählter Erlöse (Bezug: Budget 2021)

Krankenanstalt: A.ö. Bezirkskrankenhaus Reutte		KA.-Nr. 717	
<b><u>Stationäre Erlöse</u></b>			
	<i>LKF-Punkte</i>	<i>Wert je Punkt</i>	Erlöse in €
TGF-Abgeltungen für fondsrelevante Inländer	21.180.000	0,8157	17.276.526,00
TGF-Abgeltungen für fondsrelevante Ausländer*	1.600.618	1,125	1.800.695,25
Summe	22.780.618		19.077.221,25
Nach(Rück-)zahlung TGF aufgrund TGF-Endabrechnung f. d. Vorjahr (Inländer)			[ ]
LKF-Gebühren SZ (§ 40 Tir.KAG) **	387.065	1,40	541.891,00
Summe der LKF-Punkte aller Patienten	23.167.683		
	<i>Einheiten</i>	<i>Satz je Einheit</i>	Erlöse in €
Kostenbeitrag (§ 41a Abs.1 TirKAG), KA-Anteil***	21.080	10,40	219.232,00
Anstaltsgebühr (§ 41 TirKAG), exkl. Einzelunterbring.	5.241	113,60	595.377,60
Anstaltsgebühr (§ 41 TirKAG), Zuschl. f. Einzelunt.	236	42,60	10.053,60
Hebammengebühr (§ 41 TirKAG)	22	82,00	1.804,00
Hausanteil (§ 41 Abs. 6 TirKAG)			330.000,00
Sonstige stationäre Erlöse			[ ]
<b>Summe stationäre Erlöse</b>			<b>20.775.579,45</b>
<b><u>Ambulante Erlöse</u></b>			
	<i>Punkte</i>	<i>Wert je Punkt</i>	Erlöse in €
TGF-Abgeltungen für fondsrelevante Inländer	6.290.000	0,8129	5.113.141,00
TGF-Abgeltungen für fondsrelevante Ausländer*	182.795	1,188	217.160,46
Summe	6.472.795		5.330.301,46
Nach(Rück-)zahlung TGF aufgrund TGF-Endabrechnung f. d. Vorjahr (Inländer)			[ ]
Ambulanzgebühren SZ (§ 41 TirKAG)	1.334.100	0,132	176.101,20
Sonstige ambulante Erlöse			[ ]
<b>Summe ambulante Erlöse</b>			<b>5.506.402,66</b>
<b><u>Sonstige Erlöse</u></b>			
			Erlöse in €
Gebühr Begleittp.(§ 40a TirKAG), Übernacht. (netto)	100	26,60	2.660,00
Gebühr Begleittp.(§ 40a TirKAG), Mittagessen (netto)	60	6,30	378,00
Gebühr Begleittp.(§ 40a TirKAG), Abendessen (netto)	60	5,20	312,00
Abgeltungen für an andere KA erbrachte Leistungen (lt. Ambulanzgebührenkatalog)			[ ]
Abgeltungen des TGF für Nebenkostenstellen f. d. Rechnungsjahr			1.590.286,00
Strukturvorweganteile des TGF f. d. Rechnungsjahr			3.000.000,00
Sonstige Inlandsabgeltungen f. d. Rechnungsjahr (insbes. Qualitätsförderungsprogramm)			8.000,00
Nach(Rück-)zahlungen Abgelt. f. Nebenkostenstellen aufgr. TGF-Endabre. f. d. Vorjahr			[ ]
Nach(Rück-)zahlungen Strukturvorweganteile aufgr. TGF-Endabre. f. d. Vorjahr			[ ]
Nach(Rück-)zahlg. sonst. Inlandsabgelt. aufgr. TGF-Endabre. f. d. Vorjahr			[ ]
<b>Summe sonstige Erlöse</b>			<b>4.601.636,00</b>
<b><u>Kostenbeiträge und -ersätze****</u></b>			<b>651.100,00</b>
			Erlöse in €
<b><u>GESAMTSUMME</u></b>			<b>31.534.718,11</b>
Davon: TGF-Abgeltungen f. Betriebsleistungen Inländer (stationäre und ambulante Abgeltungen, Nebenkostenstellenabgeltungen, Strukturvorweganteile und sonstige Inlandsabgeltungen)			26.987.953,00

\* Bei der Verwendung des Formblattes für den Rechnungsabschluss: lt. Formblatt "Zwischenstaatliche Abrechnungsfälle"

\*\* Erlöse inkl. allfälliger Erlösabgrenzungen

\*\*\* Die Aufzahlungsbeträge gem. § 41a Abs. 3 und 4 TirKAG stellen keine Einnahmen der KA dar und sind daher hier nicht auszuweisen

\*\*\*\* Für die BKH mit Rechtssträgerschaft beim Gemeindeverband: zur Erzielung der Gesamtsomme "Einnahmen aus Leistungen" des o.HH.

## Voranschlag 2021

DIENSTPOSTENPLAN Personalart nach MLVNr		2020		2021		2022	
		Anzahl	Betrag	Anzahl	Betrag	Anzahl	Betrag
1211	Fachärzte/-innen	37,35	6.587.278	38,98	7.004.474	38,98	7.133.387
1211	Fachärzte/-innen (Konsiliarärzte/Urlaubsvertr.)	0,00	0	0,00	0	0,00	0
1212	Ärzte/-innen in Ausbildung zum Facharzt	12,00	1.260.121	15,25	1.441.234	15,25	1.467.759
1213	Allgemeinmediziner/-innen	0,50	100.306	0,00	0	0,00	0
1214	Ärzte/-innen in Ausbildung zum Allgemeinmediziner	11,00	1.053.142	10,50	969.565	10,50	987.409
1225	Lehrpersonal mit akedm. Ausbildung	0,50	27.753	0,50	26.176	0,50	26.658
1231	Hebammen	4,00	283.755	4,00	285.462	4,00	290.716
1241	Allg. Gesundheits- und Krankenpflege	110,00	7.131.463	121,75	7.768.186	121,75	7.911.154
1242	Kinder- und Jugendlichenpflege	10,00	628.774	10,00	610.604	10,00	621.842
1243	Psych. Gesundheits- und Krankenpflege	1,00	58.854	1,00	59.950	1,00	61.053
1244	Kardiotechnischer Dienst	0,00	0	0,00	0		0
1251	Physiotherapeutischer Dienst	6,35	472.437	6,85	445.537	6,85	453.737
1252	Medizinisch-techn. Laboratoriumsdienst	7,43	527.026	7,43	520.435	7,43	530.013
1253	Radiologisch-techn. Dienst	10,00	808.223	10,00	777.083	10,00	791.385
1254	Diättdienst und Ernährungsmed. Beratungsdienst	1,25	102.582	1,25	103.259	1,25	105.159
1255	Ergotherapeutischer Dienst	0,00	0		0		0
1256	Logopäd.-Phoniatr.-Audiolog.Dienst	0,00	0		0		0
1257	Orthoptischer Dienst	0,70	48.017	0,70	32.349	0,70	32.945
1258	Medizinisch-techn. Fachdienst	0,00	0	0,00	0	0,00	0
1259	Medizinische Masseur/-innen und Heilmass.	1,00	52.711	1,00	55.494	1,00	56.515
1261	Sanitäter/-innen	0,00	0		0		0
1262	Pflegeassistentz	3,38	202.811	6,55	309.830	6,55	315.533
1263	Operationsgehilfen/-innen	7,60	410.936	6,93	347.364	6,93	353.757
1264	Laborgehilfen/-innen	0,00	0		0		0
1265	Prosekturgehilfen/-innen	0,00	0		0		0
1266	Heilbadgehilfen/-innen	0,00	0		0		0
1267	Ordinationsgehilfen/-innen	0,00	0		0		0
1268	Ergotherapiegehilfen/-innen	0,00	0		0		0
1269	Desinfektionsgehilfen/-innen	0,90	44.886	0,90	43.979	0,90	44.789
1260	Pflegefachassistentz	0,00	0	0,00	0	0,00	0
1279	Verwaltungspersonal	45,33	2.491.880	47,10	2.629.454	47,10	2.677.847
1279	VZÄ Verwaltungspersonal-Zivildienstler	1,40	0	1,40		1,40	
1289	Betriebspersonal	60,63	2.729.564	60,63	2.648.446	60,63	2.697.189
1289	VZÄ Betriebspersonal-Zivildienstler	5,40	0	5,40		5,40	
1293	Lehrpersonal ohne akad. Ausbild. - ausgen.Gesund.Berufe	0,43	22.689	0,43	21.400	0,43	21.794
1399	Sonstiges Personal (z.B. Zivildienstler)	9,00	82.265	9,00	75.187	9,00	76.570
789	Krankenpflegeschüler/-innen	0,00	270.027		251.731		245.690
	VZÄ Krankenpflegeschüler/-innen	8,90	0	8,90		8,90	
+/- Summe kalk. VZÄ-Ausgleich Altersteilzeit		0,00					
<b>Summe akt. Personal</b>		<b>356,03</b>	<b>25.397.500</b>	<b>376,43</b>	<b>26.427.200</b>	<b>376,43</b>	<b>26.902.900</b>
davon Summe kalk. VZÄ		15,70		15,70		15,70	
davon auswärt. Lehrpers.; Arzt-Urlaubsvertret.		0,43		0,43		0,43	
Summe ohne kalk. VZÄ; ausw. Lehrpers.; Url.Ärzte		339,90		360,30		360,30	

A.ö Bezirkskrankenhaus Reutte  
Voranschlag 2021

**NACHWEIS ÜBER DEN STAND DES FREMDKAPITALS 2021**

Nr.	Verwendungszweck		Darlehensgeber	Zahl u. Datum d. Genehmig.		Laufzeit	Zinssatz
	ursprüngl. Höhe	Stand 01.01.	Vermehrungen	Spesen	Zinsen	Tilgung	Stand 31.12.
1	Neue Informationstechnologie		Hypobank 30353129300	GV-77005/17-2017 20.07.17		2017-2027	0,69%
	430.000,00	282.700,00	0,00		2.200,00	42.600,00	240.100,00
2	CT und Umbauten dazu		Hypobank 30353129318	GV-77005/17-2017 20.07.17		2017-2027	0,69%
	275.000,00	180.800,00	0,00		1.400,00	27.300,00	153.500,00
3	Tageskl. Struktur		Hypobank 30353128079	GV-77005/11-2016 13.05.16		2016-2021	0,75%
	100.000,00	10.200,00	0,00		100,00	10.200,00	-
4	Neues Wohnhaus		Hypobank 30353128060	GV-77005/12-2016 13.05.16		2016-2025	0,75%
	260.000,00	145.500,00	0,00		1.300,00	26.000,00	119.500,00
5	Umb. Haus der Gesundheit		Hypobank 25000069363	Ib-2789/25-2007 v. 15.10.07		2007-2022	0,75%
	445.000,00	95.600,00	0,00	-	1.100,00	31.500,00	64.100,00
6	Umbau alter Kreissaal		Hypobank 25000069355	Ib-2789/25-2007 v. 15.10.07		2007-2022	0,75%
	125.000,00	26.500,00	0,00	-	300,00	9.200,00	17.300,00
7	Parkdeck u. Parkraumbew.		Raika 20.082.459	Ib-2789/28-2008 v. 23.10.08		2008-2028	EURIBOR +0,12%
	395.000,00	49.800,00	0,00		100,00	30.900,00	18.900,00
8	Hubschrauber Hangar		Raika 20.082.442	Ib-2789/28-2008 v. 23.10.08		2008-2033	EURIBOR +0,12%
	435.500,00	103.000,00	0,00		200,00	29.900,00	73.100,00
9	Finanzierung Vorhaben 2020		Raika			2020-2030	EURIBOR +0,35%
	595.100,00	595.100,00	0,00		2.300,00	59.500,00	535.600,00
10	Finanzierung Vorhaben 2021					2021-2026	EURIBOR
	568.300,00	-	568.200,00		-	9.700,00	558.500,00
11	Ankauf Grundstück					2021-2040	EURIBOR
	195.000,00	-	195.000,00		-		195.000,00
Summen:		1.489.200,00	763.200,00	-	9.000,00	276.800,00	1.975.600,00
10	Pflegeheim Neubau (Pfandrechtsbegründung) - Abwicklung über Pflegeheim					2005-2039	
	2.595.300,00	2.422.600,00					2.368.800,00
11	Pflegeheim Neubau (Pfandrechtsbegründung) - Abwicklung über Pflegeheim					2005-2039	
	2.893.400,00	2.267.600,00					2.232.300,00
Summen:		4.690.200,00	-	-	-	-	4.601.100,00
Gesamtsummen:		6.179.400,00	763.200,00	-	9.000,00	276.800,00	6.576.700,00

# A.ö. Bezirkskrankenhaus Reutte

Voranschlag 2021

## NACHWEIS ÜBER ZUWEISUNGEN, ZUSCHÜSSE UND BEITRÄGE VON UND AN GEBIETSKÖRPERSCHAFTEN

<u>HH.St.</u>	<u>Bezeichnung</u>	<u>Einnahmen</u>	<u>Ausgaben</u>
863	Beiträge zum Restabgang - Gemeinden	3.980.000	
883	Beiträge zum Investitionszuschuss - Gemeinden	350.000	
881	Land Investitionszuschüsse (TGF-SF)	610.700	
871	Bedarfszuweisungen Land	142.500	
871	Zuschüsse Land	2.248.300	
884	Land Investitionszuschüsse (TGF-IF)	491.000	
861	Beitrag nach dem Tir.Beh.u.Pflegebeihilfenges.	31.000	
752	Beiträge an Gemeindepensionsfonds		42.000
<u>Gesamt:</u>		<u>7.853.500</u>	<u>42.000</u>

# A.ö. Bezirkskrankenhaus Reutte

## Voranschlag 2021

### AUFLISTUNG DER FUNKTIONSBEREICHE

<b>Abteilung/Ambulanz</b>	<b>system. Betten</b>	<b>tatsächl. aufgest. Betten</b>
Interne	41	40
Akutgeriatrie	12	12
Chirurgie	17	14
Unfall	31	30
Wochen-Gyn.	12	12
Kinder- u. Jugend	8	8
HNO	1	1
Augen (Tagesklinik)	2	2
Intensiv	4	4
Urologie	2	2
Anästhesie Amb.		
Interne Ambulanz		
Chirurgische Amb.		
Unfallambulanz		
Entbindungszimmer		
Wochen-Gyn. Amb.		
Kinderambulanz		
Augenambulanz		
Physikalische Therapie		
Röntgen		
Labor		
Dialyse		
OP		
<b>Gesamt:</b>	<b>130</b>	<b>125</b>

## A.ö. Bezirkskrankenhaus Reutte Liquiditätsrechnung 2022 - 2025

Operative Gebarung		2022	2023	2024	2025
1	Einzahlungen aus der operativen Verwaltungstätigkeit	32.920.900	33.513.500	34.116.700	34.730.800
1	Einzahlungen aus Transfers (ohne Kapitaltransfers)	8.397.800	8.548.900	8.702.800	8.859.500
1	Einzahlungen aus Finanzerträgen	100	100	100	100
SU	Summe Einzahlungen operative Gebarung	41.318.800	42.062.500	42.819.600	43.590.400
1	Auszahlungen aus Personalaufwand	27.285.200	27.776.400	28.276.400	28.785.300
1	Auszahlungen aus Sachaufwand (ohne Transferaufwand)	11.809.100	12.021.600	12.238.100	12.458.400
2	Auszahlungen für Gebrauchs- und Verbrauchsgüter, Handelswaren	6.283.800	6.396.900	6.512.100	6.629.300
2	Auszahlungen für Verwaltungs- und Betriebsaufwand	5.118.300	5.210.400	5.304.200	5.399.700
2	Auszahlungen für Instandhaltung	407.000	414.300	421.800	429.400
2	Sonstige Auszahlungen aus Sachaufwand				
1	Auszahlungen aus Transfers (ohne Kapitaltransfers)	1.759.900	1.791.600	1.823.800	1.856.700
1	Auszahlungen aus Finanzaufwand	19.900	20.200	20.500	20.900
SU	Summe Auszahlungen operative Gebarung	40.874.100	41.609.800	42.358.800	43.121.300
SA1	Saldo (1) Geldfluss aus der Operativen Gebarung	444.700	452.700	460.800	469.100

Investive Gebarung		2022	2023	2024	2025
1	Einzahlungen aus der Investitionstätigkeit	1.826.500	1.859.400	1.892.800	1.926.900
1	Einzahlungen aus der Rückzahlung von gewährten Darlehen sowie gewährten Vorschüssen				
1	Einzahlungen aus Kapitaltransfers	202.000	205.600	209.300	213.100
SU	Summe Einzahlungen investive Gebarung	2.028.500	2.065.000	2.102.100	2.140.000
1	Auszahlungen aus der Investitionstätigkeit	2.667.200	2.715.100	2.764.000	2.813.800
2	Auszahlungen für den Erwerb von immateriellem Vermögen	2.468.700	2.513.000	2.558.300	2.604.400
2	Auszahlungen für den Erwerb von Grundstücken und Grundstückseinrichtungen				
2	Auszahlungen für den Erwerb von Gebäuden und Bauten	763.500	777.200	791.200	805.500
2	Auszahlungen für den Erwerb von technischen Anlagen, Fahrzeuge und Maschinen				
2	Auszahlungen für den Erwerb von Amts-, Betriebs- und Geschäftsausstattung	1.705.200	1.735.800	1.767.100	1.798.900
2	Auszahlungen für den Erwerb von Kulturgütern				
2	Auszahlungen für den Erwerb von Beteiligungen				
1	Auszahlungen von gewährten Darlehen sowie gewährten Vorschüssen				
1	Auszahlungen aus Kapitaltransfers	301.100	306.500	312.100	317.700
SU	Summe Auszahlungen investive Gebarung	2.968.300	3.021.600	3.076.100	3.131.500
SA2	Saldo (2) Geldfluss aus der Investiven Gebarung	-939.800	-956.600	-974.000	-991.500

Finanzierungstätigkeit		2022	2023	2024	2025
1	Einzahlungen aus der Aufnahme von Finanzschulden	776.900	790.900	805.200	819.700
1	Einzahlungen aus dem Abgang von Finanzinstrumenten				
SU	Summe Einzahlungen aus der Finanzierungstätigkeit	776.900	790.900	805.200	819.700
1	Auszahlungen aus der Tilgung von Finanzschulden	281.800	286.900	292.000	297.300
1	Auszahlungen für den Erwerb von Finanzinstrumenten				
SU	Summe Auszahlungen aus der Finanzierungstätigkeit	281.800	286.900	292.000	297.300
SA3	Saldo (3) Geldfluss aus der Finanzierungstätigkeit	495.100	504.000	513.200	522.400

Voranschlagsunwirksame Gebarung		2022	2023	2024	2025
1	Einzahlungen aus nicht voranschlagswirksamen Forderungen				
1	Einzahlungen aus nicht voranschlagswirksamen Verbindlichkeiten				
SU	Summe Einzahlungen aus der nicht voranschlagswirksamen Gebarung	0	0	0	0
1	Auszahlungen aus nicht voranschlagswirksamen Forderungen				
1	Auszahlungen aus nicht voranschlagswirksamen Verbindlichkeiten				
SU	Summe Auszahlungen aus der nicht voranschlagswirksamen Gebarung	0	0	0	0
SA4	Saldo (4) Geldfluss aus der nicht voranschlagswirksamen Gebarung	0	0	0	0

SA5	Veränderung an Liquididen Mitteln (Saldo 1. bis Saldo 4)	0	100	0	0
-----	--	---	-----	---	---



A.ö. Bezirkskrankenhaus Reutte  
MFP 2022

**Plan-Gewinn- und Verlustrechnung**

		€	€
01	Leistungserlöse	32.102.300,00	
02	Veräußerungserlöse	333.900,00	
04	sonstige betriebliche Erträge	4.830.800,00	37.267.000,00
05	Materialaufwand	6.283.800,00	
06	Personalaufwand	26.902.900,00	
07	Abschreibungen	1.944.400,00	
08	sonstige betriebliche Aufwendungen	<u>7.678.300,00</u>	<u>42.809.400,00</u>
09	<b>Zwischensumme Betriebsergebnis</b>		-5.542.400,00
11	Zinsen und ähnliche Erträge	100,00	
15	Zinsen und ähnliche Aufwendungen	- <u>9.200,00</u>	
16	<b>Zwischensumme Finanzergebnis</b>		<u>-9.100,00</u>
17	<b>Ergebnis der gewöhnlichen Geschäftstätigkeit</b>		-5.551.500,00
18	ausserordentliche Erträge	5.878.100,00	
19	ausserordentliche Aufwendungen	- <u>0,00</u>	
20	<b>ausserordentliches Ergebnis</b>		<u>5.878.100,00</u>
22	<b>Jahresüberschuss/-fehlbetrag</b>		326.600,00
24	Auflösung Rechnungsergebnis Vorj.	+	0,00
27	Zuweisung Gewinnrücklagen	-	0,00
28	Zuweisung Beiträge und Zuschüsse	-	<u>5.599.400,00</u>
29	<b><u>Bilanzergebnis</u></b>		<u><u>-5.272.800,00</u></u>

A.ö. Bezirkskrankenhaus Reutte  
MFP 2023

**Plan-Gewinn- und Verlustrechnung**

		€	€
01	Leistungserlöse	32.680.100,00	
02	Veräußerungserlöse	339.900,00	
04	sonstige betriebliche Erträge	4.917.800,00	37.937.800,00
05	Materialaufwand	6.396.900,00	
06	Personalaufwand	27.387.200,00	
07	Abschreibungen	1.979.400,00	
08	sonstige betriebliche Aufwendungen	7.816.500,00	43.580.000,00
09	<b>Zwischensumme Betriebsergebnis</b>		-5.642.200,00
11	Zinsen und ähnliche Erträge	100,00	
15	Zinsen und ähnliche Aufwendungen	- 9.400,00	
16	<b>Zwischensumme Finanzergebnis</b>		-9.300,00
17	<b>Ergebnis der gewöhnlichen Geschäftstätigkeit</b>		-5.651.500,00
18	ausserordentliche Erträge	5.983.900,00	
19	ausserordentliche Aufwendungen	- 0,00	
20	<b>ausserordentliches Ergebnis</b>		5.983.900,00
22	<b>Jahresüberschuss/-fehlbetrag</b>		332.500,00
24	Auflösung Rechnungsergebnis Vorj.	+	0,00
27	Zuweisung Gewinnrücklagen	-	0,00
28	Zuweisung Beiträge und Zuschüsse	-	5.683.400,00
29	<b><u>Bilanzergebnis</u></b>		<u>-5.350.900,00</u>

A.ö. Bezirkskrankenhaus Reutte  
MFP 2024

**Plan-Gewinn- und Verlustrechnung**

		€	€
01	Leistungserlöse	33.268.300,00	
02	Veräußerungserlöse	346.000,00	
04	sonstige betriebliche Erträge	5.006.300,00	38.620.600,00
05	Materialaufwand	6.512.000,00	
06	Personalaufwand	27.880.200,00	
07	Abschreibungen	2.015.000,00	
08	sonstige betriebliche Aufwendungen	<u>7.957.200,00</u>	<u>44.364.400,00</u>
09	<b>Zwischensumme Betriebsergebnis</b>		-5.743.800,00
11	Zinsen und ähnliche Erträge	100,00	
15	Zinsen und ähnliche Aufwendungen	- <u>9.600,00</u>	
16	<b>Zwischensumme Finanzergebnis</b>		<u>-9.500,00</u>
17	<b>Ergebnis der gewöhnlichen Geschäftstätigkeit</b>		-5.753.300,00
18	ausserordentliche Erträge	6.091.600,00	
19	ausserordentliche Aufwendungen	- <u>0,00</u>	
20	<b>ausserordentliches Ergebnis</b>		<u>6.091.600,00</u>
22	<b>Jahresüberschuss/-fehlbetrag</b>		338.300,00
24	Auflösung Rechnungsergebnis Vorj.	+	0,00
27	Zuweisung Gewinnrücklagen	-	0,00
28	Zuweisung Beiträge und Zuschüsse	-	<u>5.780.000,00</u>
29	<b><u>Bilanzergebnis</u></b>		<u><u>-5.441.700,00</u></u>

A.ö. Bezirkskrankenhaus Reutte  
MFP 2025

**Plan-Gewinn- und Verlustrechnung**

		€	€
01	Leistungserlöse	33.867.100,00	
02	Veräußerungserlöse	352.200,00	
04	sonstige betriebliche Erträge	5.096.400,00	39.315.700,00
05	Materialaufwand	6.629.200,00	
06	Personalaufwand	28.382.000,00	
07	Abschreibungen	2.051.300,00	
08	sonstige betriebliche Aufwendungen	8.100.400,00	45.162.900,00
09	<b>Zwischensumme Betriebsergebnis</b>		-5.847.200,00
11	Zinsen und ähnliche Erträge	100,00	
15	Zinsen und ähnliche Aufwendungen	- 9.800,00	
16	<b>Zwischensumme Finanzergebnis</b>		-9.700,00
17	<b>Ergebnis der gewöhnlichen Geschäftstätigkeit</b>		-5.856.900,00
18	ausserordentliche Erträge	6.201.200,00	
19	ausserordentliche Aufwendungen	- 0,00	
20	<b>ausserordentliches Ergebnis</b>		6.201.200,00
22	<b>Jahresüberschuss/-fehlbetrag</b>		344.300,00
24	Auflösung Rechnungsergebnis Vorj.	+	0,00
27	Zuweisung Gewinnrücklagen	-	0,00
28	Zuweisung Beiträge und Zuschüsse	-	5.884.000,00
29	<b><u>Bilanzergebnis</u></b>		<b><u>-5.539.700,00</u></b>

# A.ö. Bezirkskrankenhaus Reutte

Voranschlag

2021

## Umlagen 2021

Gemeinde	EW-Zahl	FK II/2021	Umlage zum Restabgang BKH jährl.	Inv.Zuschuss BKH jährl.	Umlagen BKH gesamt 2021
Bach	632	708.576	70.535	6.203	76.737
Berwang	580	803.710	80.005	7.036	87.040
Biberwier	621	759.167	75.571	6.646	82.216
Bichlbach	782	846.603	84.274	7.411	91.686
Breitenwang	1.461	2.859.421	284.639	25.031	309.670
Ehenbichl	823	862.579	85.865	7.551	93.416
Ehrwald	2.600	3.270.368	325.546	28.628	354.175
Elbigenalp	874	1.038.240	103.351	9.089	112.440
Elmen	384	387.304	38.554	3.390	41.944
Forchach	265	311.211	30.979	2.724	33.704
Grän	595	1.081.814	107.688	9.470	117.158
Gramais	42	54.994	5.474	481	5.956
Häselgehr	677	702.540	69.934	6.150	76.084
Heiterwang	522	578.470	57.583	5.064	62.647
Hinterhornbach	90	98.715	9.827	864	10.691
Höfen	1.212	1.474.608	146.789	12.909	159.697
Holzgau	403	537.338	53.489	4.704	58.193
Jungholz	303	400.570	0	0	0
Kaisers	75	81.285	8.091	712	8.803
Lechaschau	2.109	2.356.713	234.597	20.630	255.228
Lermoos	1.147	1.824.940	181.662	15.975	197.638
Musau	389	396.097	39.429	3.467	42.897
Namlos	73	75.813	7.547	664	8.210
Nesselwängle	460	588.475	58.579	5.151	63.731
Pfafflar	107	118.779	11.824	1.040	12.864
Pflach	1.433	1.479.364	147.262	12.950	160.212
Pinswang	417	463.005	46.090	4.053	50.143
Reutte	6.899	8.322.575	828.465	72.855	901.320
Schattwald	448	510.063	50.774	4.465	55.239
Stanzach	459	509.846	50.752	4.463	55.215
Steeg	664	774.674	77.114	6.781	83.896
Tannheim	1.098	1.511.231	150.434	13.229	163.664
Vils	1.482	1.746.404	173.845	15.288	189.132
Vorderhornbach	250	256.467	25.530	2.245	27.775
Wängle	934	984.719	98.023	8.620	106.643
Weißenbach a.L.	1.257	1.331.069	132.500	11.652	144.152
Zöblen	233	275.028	27.377	2.408	29.785
<b>Summen:</b>	<b>32.800</b>	<b>40.382.775</b>	<b>3.980.000</b>	<b>350.000</b>	<b>4.330.000</b>

Ohne Jungholz:

32.497    **39.982.205**