

Rechnungsabschluss

für das Finanzjahr

2023

des Gemeindeverbandes
**BEZIRKSKRANKENHAUS
REUTTE**

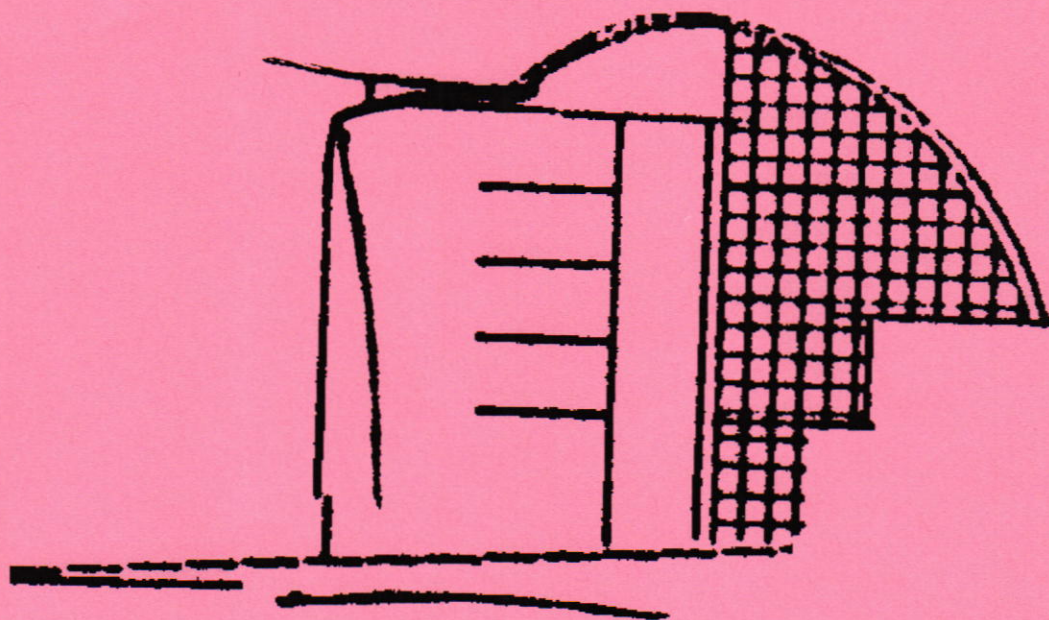

Politischer Bezirk: Reutte Land: Tirol
36 Mitgliedsgemeinden mit 32.909 Einwohnern lt. Volkszahl
Gem. § 10 Abs. 7 FAG 2017 zum 31.10.2021

A.ö. Bezirkskrankenhaus Reutte
Haushaltsrechnung

INHALTSVERZEICHNIS

Beschluss und Kundmachung.....	1
Anwesenheitsliste.....	2
Organe des Rechtsträgers und der Anstaltsleitung.....	3
Angaben zum Krankenhaus.....	4
Sätze der im Haushaltsjahr erhobenen Gebühren u.Entgelte.....	5
Liquiditätsrechnung.....	6
Gewinn- und Verlustrechnung Zusammenfassung.....	7
Aufgliederung G&V - Detailnachweis Konten	8-12
Bilanz Aktiva.....	13
Bilanz Passiva.....	14
Investitionsauszahlungen.....	15
Vorhaben Gesamt.....	16
Vorhaben "Neue Informationstechnologie und Umbauten".....	17-18
Vorhaben "Zu- und Umbauten Erweiterung tageskl.Struktur".....	19-20
Vorhaben "Ersatz des CT und Umbauten dazu".....	21-22
Vorhaben "Zubau Krankenpflegeschule".....	23-24
Vorhaben "Energieeinsparung mit Erneuerung Haustechnik".....	25-26
Vorhaben "Generalsanierung/Erweiterung".....	27-28
Vorhaben "Dekarbonisierung".....	29-30
Darlehen.....	31
Geldbestandsnachweis.....	32
Auflistung Geldanlagen.....	33
Forderungen u. Verbindlichkeiten.....	34
Anlagenverzeichnis.....	35
Erhebungsdaten Stabilitätspakt.....	36
Darstellung Personal laut Dienstpostenplan.....	37
Abweichungen von den Ansätzen des Voranschlages.....	38-40
Forderungsnachsichten.....	41
Nachweis über Zuweisungen, Zuschüsse und Beiträge.....	42
Materialbewegung.....	43
Umsatzsteuerberechnung.....	44
Berechnung des Betriebsabganges u.kostend.Eurowertes.....	45-46
Aufgliederung Kostenbeitrag.....	47
Aufgliederung Leistungserlöse.....	48
Zwischenstaatliche Abrechnungsfälle.....	49
Kostenstellenplan.....	50-51
Kostennachweis.....	52-67
Krankenanstaltenstatistik.....	68-82
Großgeräte.....	83-84
Kalkulatorischer Anhang.....	85

Beschlussfassung über den Rechnungsabschluss des Gemeindeverbandes Bezirkskrankenhaus Reutte:

Der Entwurf des Rechnungsabschlusses für das Finanzjahr 2023 wurde am 23.04.2024 vom Überprüfungsausschuss vorgeprüft und vom 09. bis 24.04.2024 zur öffentlichen Einsicht aufgelegt. Die Kundmachung über die Auflage des Rechnungsabschlusses zur öffentlichen Einsicht erfolgte vom 02. bis 24.04.2024. Schriftliche Einwendungen wurden nicht eingebracht.

Auszug aus dem Sitzungsprotokoll über die Gemeindeverbandsversammlung vom 24.04.2024:

Anwesende und nicht erschienen gemäß Seite 2, Anwesenheitsliste.

Die Beschlussfähigkeit war somit gegeben. Die Einberufung der Sitzung erfolgte ordnungsgemäß. In Abwesenheit des Gemeindeverbandsobmannes wurde der Rechnungsabschluss genehmigt und dem Rechnungsleger die Entlastung erteilt:

Abstimmungsergebnis: 26 Ja-Stimmen
 0 Nein-Stimmen
 0 Enthaltungen

Der Beschluss über die Erledigung des Rechnungsabschlusses wurde vom 25.04.2024 bis 10.05.2024 kundgemacht.

Die Bestandteile des Rechnungsabschlusses werden gem. § 13 lit. b Z 12 Bezirkskrankenhäuser-Gemeindeverbände-Gesetz 1984, LGBl. Nr. 32/1984 idgF, iVm § 108 Abs. 6 TGO ohne Angabe schützenswerter personenbezogener Informationen auf der Internetseite des Gemeindeverbandes veröffentlicht.

Link zur Veröffentlichung: <https://www.bkh-reutte.at/unser-haus/traeergemeinden>

Abweichungen von den Ansätzen des Voranschlages sind gemäß § 16 Abs. 3 Bezirkskrankenhäuser-Gemeindeverbände-Gesetz 1984, LGBl. Nr. 32/1984 idgF, ab dem Prozentpunkt von 5 % je Voranschlagswert für die Genehmigung des Rechnungsabschlusses zu begründen.

Die Richtigkeit und Vollständigkeit der im Rechnungsabschluss enthaltenen Angaben sowie die Richtigkeit des Auszuges aus der Niederschrift, des Beschlusses und der Kundmachung bestätigen:

Der Verbandsobmann:

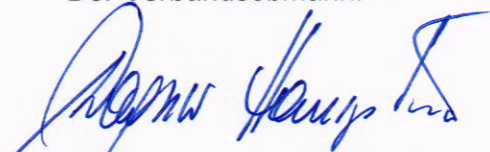

Bgm. Hanspeter Wagner

Die Verwaltungsdirektorin:



Mag. Birgit Schliernzauer

Der Finanzverwalter:



Martin Auer

Ehenbichl, 17.05.2024

Gemeindeverband Bezirkskrankenhaus Reutte

Verbandsversammlung vom 24.04.2024

Gemeinde	Name des Teilnehmers	Unterschrift
Bach	Lorber Simon	
Berwang	Str. Robert Herbst	
Biberwier	Harald Schönherr	
Bichlbach	Schwarz Stefan	
Breitenwang	WAGNER HANSTETER	
Ehenbichl	WOLFGANG WINKNER	
Ehrwald	MARKUS KÖCK	
Elbigenalp	WALCH HERBERT	
Elmen	entsch.	
Forchach	Karl Heinz Weirather	
Gramais	STEFANIE KRABACHER	
Grän	SCHNÖDLG M.	
Häselgehr	entschuldigt	
Heiterwang	RICHARD BARDOLF	
Hinterhornb.	Kärla Martin	
Höfen	Düdinga Deyman	
Holzgau	Kerber Markus	
Jungholz		
Kaisers	Norbert Lorenz	
Lechaschau	Eva Wolf	
Lermoos	LAGG STEFAN	
Musau	CHRISTINE M. TSCHOL	
Namlos	Walter KÖCK	
Nesselwängle	HUBERT MARK	
Pfafflar	Petra Krabacher	
Pflach	Karl Köck	
Pinzwang	Düdinga Deyman	
Reutte	GÜNTHER SALCHNER	
Schattwald	Wolfgang Ramp	
Stanzach	entschuldigt	
Steeg	Walch Günther	
Tannheim	entsch.	
Vils	ARMEN SIRIAL-PEIZ	
Vorderhornb.	entschuldigt	
Wängle	Florian BARBIST	
Weissenbach	Harald Schwarzamburner	
Zöblen	Gehring Wiesner IGM	
Bezirkshauptm. Reutte		

BRV EDUARD KÖCK 9152 BSc

Karl Köck

A.ö. Bezirkskrankenhaus Reutte

Organe des Rechtsträgers und der Anstaltsleitung

A.ö. Bezirkskrankenhaus Reutte
Krankenhausstr. 39
6600 Ehenbichl
Tel. 05672/601-0, Fax: -616
UID-Nr. ATU31790504
www.bkh-reutte.at

Obmann:	Obmann-Stv.:	letzte Wahl:
Bgm. Hanspeter Wagner	Bgm. Günther Walch	27.04.2022

Ausschuss:	Ersatz:	27.04.2022
Bgm. Hanspeter Wagner, Breitenwang, Obmann		
Bgm. Günther Walch, Steeg, Obm.-Stv.		
Bgm. Wolfgang Winkler, Ehenbichl (Standort)		
Bgm. Günter Salchner, Reutte		
Bgm-Stv. Klaus Schimana, Reutte	Bgm. Florian Barbist, Wängle	
Bgm. Hubert Mark, Nesselwängle	Bgm. Harald Kleiner, Tannheim	
Bgm. Wolfgang Ramp, Schattwald	Bgm. Werner Gehring, Zöblen	
Bgm. Gottfried Ginther, Vorderhornbach	Bgm. Harald Friedle, Häselgehr	
Bgm. Dietmar Berkold, Berwang	Bgm. Stefan Lagg, Lermoos	
Bgm. Markus Köck, Ehrwald	Bgm. Stefan Schwarz, Bichlbach	
Bgm. Karl Köck, Pflach	Bgm. Rüdiger Reyman, Höfen	

Überprüfungsausschuss:	27.04.2022
Bgm.in Eva Wolf, Lechaschau	
Bgm. Harald Schwarzenbrunner, Weißenbach	
Bgm. Simon Larcher, Bach	

Versammlung:
alle Gemeinden des Bezirkes Reutte, mit Ausnahme der Gemeinde Jungholz

Anstaltsleitung:	
ärztlicher Leiter:	Prim. Dr. Eugen Ladner
kaufmännische Leitung:	Helmut Ziegler (bis 30.09.2023) Mag. Birgit Schleicher und Dr. Dietmar Baron (ab 01.10.2023) Mag. Birgit Schliernzauer (ab 01.03.2024)
Pflegedienstleitung:	DGKP Michaela Traub, BScN

Bezirkskrankenhaus Reutte

Beilage zum Rechnungsabschluß 2023

Angaben zum Krankenhaus

systemisierte Betten: 130

davon Sonderklasse: 32

angebotene Fachrichtungen:

Fachrichtung	Abteilung	Wochen- klinik	Tages- klinik	Ambulanz	Primariat	Konsiliar	sonstige
Kinder	x			x	x		
Wo-Gyn	x			x	x		
Ortho/Trauma	x			x	x		
Chirurgie	x			x	x		
Interne	x			x	x		
Intensiv	x						
Anästhesie	x			x	x		
Augen			x	x			
HNO			x				
Urologie		x					
Röntgen				x			x
Dialyse				x			x
Labor							x
Therapie				x			x
Neurologie						x	
Psychiatrie						x	
Klin. Psychologie						x	

A.ö. Bezirkskrankenhaus Reutte

Rechnungsabschluss 2023

Sätze der im Finanzjahr erhobenen Gebühren und Entgelte

<u>Leistung</u>	<u>brutto €</u>	<u>netto €</u>
<u>Essen an Dienstnehmer:</u>		
Frühstück	2,00	1,82
Mittagessen	4,00	3,64
Abendessen	2,00	1,82
Suppe	1,00	0,91
Salatteller	1,00	0,91
Dessert	1,00	0,91
<u>Lieferungen und Leistungen an Dritte (Pflegeheim, RK)</u>		
Werkstattstunde	40,55	33,79
Werkstattstunde Sonn- u. Feiertag	60,79	50,66
Zivi-Stunde	4,18	3,48
EDV-Stunde	27,50	22,92
Sterilisation pro Packung	1,55	1,29
Essen auf Rädern	7,07	6,43
Essen an Pflegeheim	9,61	8,74
<u>Mieten:</u>		
Garage	72,16	60,13
Kühlzellenbenützung pro Tag für Dritte	11,80	9,83
Obduktionsraumbenützung Dritte	76,25	63,54
Telefongebühren/Einheit	0,02/0,01	0,02/0,01
<u>Patienten:</u>		
Punktewert Selbstzahler stationär	1,70	1,70
Punktewert Selbstzahler ambulant	0,147	0,147
Sondergebührensuschlag Einbettzimmer	172,20	172,20
Sondergebührensuschlag Mehrbettzimmer	125,20	125,20
Sondergebührensuschlag für Hebammen	100,00	100,00
Kostenbeitrag gem. §447f Abs.7 ASVG (Mitversicherte)	25,50	25,50
Kostenbeitrag	12,02	12,02
AKB-TPF § 41a Abs.4	1,45	1,45
Aufzahlung AKB	0,73	0,73
Kostenbeitrag Sonderklasse	0,73	0,73
Begleitpersonen pro Nacht	35,20	32,00
Begleitpersonen Mittagessen	9,35	8,50
Begleitpersonen Abendessen	7,15	6,50

A.ö. Bezirkskrankenhaus Reutte - Liquiditätsrechnung - Rechnungsabschluss 2023

Operative Gebarung		Voranschlag	Vorschreibung	Unterschied
1	Einzahlungen aus der operativen Verwaltungstätigkeit	38.560.500,00	38.947.096,59	386.596,59
1	Einzahlungen aus Transfers (ohne Kapitaltransfers)	6.912.200,00	12.778.338,92	5.866.138,92
1	Einzahlungen aus Finanzerträgen	100,00	3.726,10	3.626,10
SU	Summe Einzahlungen operative Gebarung	45.472.800,00	51.729.161,61	6.256.361,61
1	Auszahlungen aus Personalaufwand	31.151.000,00	32.848.936,70	1.697.936,70
1	Auszahlungen aus Sachaufwand (ohne Transferaufwand)	14.755.200,00	14.303.958,77	-451.241,23
2	Auszahlungen für Gebrauchs- und Verbrauchsgüter, Handelswaren	7.538.900,00	7.474.597,32	-64.302,68
2	Auszahlungen für Verwaltungs- und Betriebsaufwand	6.769.400,00	6.418.861,58	-350.538,42
2	Auszahlungen für Instandhaltung	446.900,00	410.499,87	-36.400,13
2	Sonstige Auszahlungen aus Sachaufwand			
1	Auszahlungen aus Transfers (ohne Kapitaltransfers)	2.139.800,00	4.267.792,91	2.127.992,91
1	Auszahlungen aus Finanzaufwand	84.700,00	111.794,90	27.094,90
SU	Summe Auszahlungen operative Gebarung	48.130.700,00	51.532.483,28	3.401.783,28
SA1	Saldo (1) Geldfluss aus der Operativen Gebarung	-2.657.900,00	196.678,33	2.854.578,33

Investive Gebarung		Voranschlag	Vorschreibung	Unterschied
1	Einzahlungen aus der Investitionstätigkeit	4.067.400,00	4.628.356,97	560.956,97
1	Einzahlungen aus der Rückzahlung von gewährten Darlehen sowie gewährten Vorschüssen			
1	Einzahlungen aus Kapitaltransfers	984.900,00	742.763,81	-242.136,19
SU	Summe Einzahlungen investive Gebarung	5.052.300,00	5.371.120,78	318.820,78
1	Auszahlungen aus der Investitionstätigkeit	6.346.800,00	8.257.040,48	1.910.240,48
2	Auszahlungen für den Erwerb von immateriellem Vermögen			
2	Auszahlungen für den Erwerb von Grundstücken und Grundstückseinrichtungen	3.672.000,00	5.422.144,49	1.750.144,49
2	Auszahlungen für den Erwerb von Gebäuden und Bauten	599.200,00	1.038.208,26	439.008,26
2	Auszahlungen für den Erwerb von technischen Anlagen, Fahrzeuge und Maschinen			
2	Auszahlungen für den Erwerb von Amts-, Betriebs- und Geschäftsausstattung	2.075.600,00	1.796.687,73	-278.912,27
2	Auszahlungen für den Erwerb von Kulturgütern			
2	Auszahlungen für den Erwerb von Beteiligungen			
1	Auszahlungen von gewährten Darlehen sowie gewährten Vorschüssen			
1	Auszahlungen aus Kapitaltransfers	9.600,00	9.556,61	-43,39
SU	Summe Auszahlungen investive Gebarung	6.356.400,00	8.266.597,09	1.910.197,09
SA2	Saldo (2) Geldfluss aus der Investiven Gebarung	-1.304.100,00	-2.895.476,31	-1.591.376,31

Finanzierungstätigkeit		Voranschlag	Vorschreibung	Unterschied
1	Einzahlungen aus der Aufnahme von Finanzschulden	3.338.200,00	2.278.200,00	-1.060.000,00
1	Einzahlungen aus dem Abgang von Finanzinstrumenten			
SU	Summe Einzahlungen aus der Finanzierungstätigkeit	3.338.200,00	2.278.200,00	-1.060.000,00
1	Auszahlungen aus der Tilgung von Finanzschulden	276.800,00	426.820,26	150.020,26
1	Auszahlungen für den Erwerb von Finanzinstrumenten			
SU	Summe Auszahlungen aus der Finanzierungstätigkeit	276.800,00	426.820,26	150.020,26
SA3	Saldo (3) Geldfluss aus der Finanzierungstätigkeit	3.061.400,00	1.851.379,74	-1.210.020,26

Voranschlagsunwirksame Gebarung		Voranschlag	Vorschreibung	Unterschied
1	Einzahlungen aus nicht voranschlagswirksamen Forderungen	0,00	4.150,00	4.150,00
1	Einzahlungen aus nicht voranschlagswirksamen Verbindlichkeiten	0,00	2.324.272,27	2.324.272,27
SU	Summe Einzahlungen aus der nicht voranschlagswirksamen Gebarung	0,00	2.328.422,27	2.328.422,27
1	Auszahlungen aus nicht voranschlagswirksamen Forderungen	0,00	2.027.466,25	2.027.466,25
1	Auszahlungen aus nicht voranschlagswirksamen Verbindlichkeiten	0,00		0,00
SU	Summe Auszahlungen aus der nicht voranschlagswirksamen Gebarung	0,00	2.027.466,25	2.027.466,25
SA4	Saldo (4) Geldfluss aus der nicht voranschlagswirksamen Gebarung	0,00	300.956,02	300.956,02

SA5	Veränderung an Liquiden Mitteln (Saldo 1 bis Saldo 4)	-900.600,00	-546.462,22	354.137,78
	Anfangsbestand liquide Mittel (zum 31.12.2022)	0,00	824.421,56	824.421,56
	Endbestand liquide Mittel (zum 31.12.2023)	0,00	277.959,34	277.959,34
	davon Zahlungsmittelreserven (zum 31.12.2023)	0,00	0,00	0,00

A.ö. Bezirkskrankenhaus Reutte

Rechnungsabschluss 2023

Gewinn- und Verlustrechnung

	Voranschlag	Vorschreibung	Unterschied
01 Leistungserlöse	37.858.400,00	38.271.553,27	413.153,27
02 Veräußerungserlöse	324.500,00	320.506,87	-3.993,13
04 sonstige betriebliche Erträge	2.989.800,00	8.833.375,29	5.843.575,29
<u>Zwischensumme 01 bis 04 (ZS1)</u>	<u>41.172.700,00</u>	<u>47.425.435,43</u>	<u>6.252.735,43</u>
05 Materialaufwand	7.538.900,00	7.402.763,39	-136.136,61
06 Personalaufwand	30.742.900,00	32.463.621,17	1.720.721,17
07 Abschreibungen	1.910.000,00	2.165.296,68	255.296,68
08 sonstige betriebliche Aufwendungen	9.774.300,00	11.494.408,53	1.720.108,53
<u>Zwischensumme 05 bis 06 (ZS2)</u>	<u>49.966.100,00</u>	<u>53.526.089,77</u>	<u>3.559.989,77</u>
Zwischensumme Betriebsergebnis			
09 (ZS1 - ZS2)	-8.793.400,00	-6.100.654,34	2.692.745,66
11 Zinsen und ähnliche Erträge	100,00	3.726,10	3.626,10
15 Zinsen und ähnliche Aufwendungen -	74.600,00	99.856,26	25.256,26
16 Zwischensumme Finanzergebnis (11+15)	-74.500,00	-96.130,16	-21.630,16
Ergebnis der gewöhnlichen			
17 Geschäftstätigkeit (09+16)	-8.867.900,00	-6.196.784,50	2.671.115,50
18 ausserordentliche Erträge	8.367.400,00	8.928.357,05	560.957,05
19 ausserordentliche Aufwendungen	0,00	0,00	0,00
20 ausserordentliches Ergebnis (=18-19)	8.367.400,00	8.928.357,05	560.957,05
22 Jahresüberschuss/-fehlbetrag (17+20)	-500.500,00	2.731.572,55	3.232.072,55
27 Zuweisung Gewinnrücklagen -	0,00	0,00	0,00
28 Zuweisung Beiträge und Zuschüsse -	8.367.400,00	8.928.357,05	560.957,05
29 Bilanzergebnis	-8.867.900,00	-6.196.784,50	2.671.115,50

01 Leistungserlöse

	Voranschlag	Vorschreibung	Unterschied
8100 Hausanteil § 41 Abs.6 Tir. KAG	301.000,00	274.636,63	-26.363,37
8102 LKF-Gebühren Selbstzahler	576.000,00	679.779,45	103.779,45
8103 Gebühren für Begleitpersonen	2.300,00	1.876,50	-423,50
8104 Kostenbeitrag	235.900,00	251.673,00	15.773,00
8105 LKF-Gebührenersätze fondsrelev.Ausl.stat.	2.430.200,00	2.472.997,09	42.797,09
8106 Sonderklassezuschläge	475.200,00	529.824,80	54.624,80
8107 Hebammengebühr	2.000,00	2.600,00	600,00
8108 Abgrenzung Leistungserlöse stationär	0,00	0,00	0,00
8111 Ambulanzgebühren Selbstzahler	176.500,00	238.887,95	62.387,95
8115 Ambulante Abgeltung fondsrelev.Ausländer	867.800,00	452.784,92	-415.015,08
8118 Abgrenzung Leistungserlöse ambulant	0,00	0,00	0,00
8121 TKF-Leistungen für fondsrelev.Inländer	32.129.000,00	32.645.120,51	516.120,51
8171 Kostenersätze Personalverpflegung	58.300,00	75.853,04	17.553,04
8172 Kostenersätze Telefongebühren	41.300,00	41.503,23	203,23
8173 Kostenersätze Wäschereinigung	500,00	198,75	-301,25
8174 Kostenersätze Essen auf Rädern	113.400,00	116.772,06	3.372,06
8178 Kostenersätze sonstige	449.000,00	487.045,34	38.045,34
Summe:	37.858.400,00	38.271.553,27	413.153,27

02 Veräußerungserlöse

8050 Veräußerung von Verbrauchsgütern	102.300,00	101.689,43	-610,57
8060 Veräußerung von Altmaterial	0,00	0,00	0,00
8070 Veräußerung von Erzeugnissen	200.000,00	203.502,16	3.502,16
8081 Veräußerung von Gebrauchsgütern	21.800,00	15.136,48	-6.663,52
8082 Veräußerung von Anlagegütern	0,00	0,00	0,00
8090 Gegenwert der Sachbezüge Schüler	400,00	178,80	-221,20
Summe:	324.500,00	320.506,87	-3.993,13

04 Sonstige betriebliche Erträge

8241 Mieten (einschliessl.Betriebsk.) 10 %	75.000,00	90.504,10	15.504,10
8243 Mieten (einschliessl.Betriebsk.) 20 %	30.000,00	33.152,35	3.152,35
8250 Einnahmen aus Untervermiet.u.Verpachtung	218.600,00	197.648,07	-20.951,93
8270 Kostenersätze für Überl. Bed. an Dritte	23.100,00	16.267,65	-6.832,35
8280 Rückersatz von Ausgaben	0,00	0,00	0,00
8290 Sonstige Einnahmen	29.200,00	15.291,76	-13.908,24

	Voranschlag	Vorschreibung	Unterschied
8291 Sonstige Einnahmen nicht einrechenbar	0,00	482,08	482,08
8490 Nebenansprüche (Mahnggeb., Verzugszinsen)	1.700,00	1.690,44	-9,56
8602 Beitrag des Bundes - Beihilfe	1.861.600,00	3.194.826,80	1.333.226,80
8603 Beihilfe aus ehem. FLAG	235.000,00	228.376,47	-6.623,53
8611 Beitrag nach Tir.Beh.u.Pflegebeih.ges.	55.600,00	40.224,70	-15.375,30
8615 Beiträge Land - sonstige	0,00	0,00	0,00
8616 Beiträge Bund - sonstige	0,00	313.001,47	313.001,47
8643 Förderung AMS - Altersteilzeit	175.000,00	96.612,32	-78.387,68
8670 Spenden einrechenbar	5.000,00	9.724,16	4.724,16
8719 Einmalzuschuss Land Ärztegehälter	0,00	0,00	0,00
8719 Zuschuss für Kinderordination	280.000,00	271.358,00	-8.642,00
8719 Einmalzusch.Land Vorrückungsst	0,00	0,00	0,00
8719 Ersatzz.ATL Einn.ausf.TGF-Inl.	0,00	0,00	0,00
8719 Ersatzz.ATL Einn.ausf.TGF-Ausl.	0,00	0,00	0,00
8719 Refundierung Ausbildungsbeitr.	0,00	75.469,23	75.469,23
8719 Refundierung EEZG	0,00	348.745,69	348.745,69
8719 Betriebszuschuss ATL	0,00	3.900.000,00	3.900.000,00
8719 Anteil Land Abgangsdeckung	0,00	0,00	0,00
8760 Spenden nicht einrechenbar	0,00	0,00	0,00
8680 Pensionsbeiträge	0,00	0,00	0,00
Summe:	2.989.800,00	8.833.375,29	5.843.575,29

05 Materialaufwand

4001 Gebrauchsgüter medizinisch	126.700,00	123.951,64	-2.748,36
4002 Gebrauchsgüter nicht medizinisch	268.900,00	241.476,63	-27.423,37
4090 Ersatzteile	153.100,00	177.413,78	24.313,78
4250 Werkstoffe	11.400,00	10.061,07	-1.338,93
4300 Lebensmittel	447.100,00	577.309,26	130.209,26
4510 Brennstoffe	7.200,00	21.401,14	14.201,14
4520 Treibstoffe	2.000,00	1.483,29	-516,71
4530 Schmier- und Schleifmittel	800,00	1.186,58	386,58
4540 Reinigungsmittel	62.100,00	72.182,32	10.082,32
4560 Büromaterial	48.900,00	55.959,61	7.059,61
4570 Druckwerke	10.300,00	13.135,09	2.835,09
4581 Pharmazeutische Spezialitäten	2.867.100,00	2.592.591,93	-274.508,07
4582 Blut, Chemikalien, Reagenzien	828.500,00	574.792,10	-253.707,90
4583 Sera, Impfstoffe	169.700,00	182.103,10	12.403,10
4584 Nahrungsmittel, Diätika	6.200,00	5.388,89	-811,11
4585 Desinfektionsmittel, med. Gase	71.200,00	74.839,00	3.639,00
4586 Verbandstoffe, Nahtmaterial	167.600,00	170.663,10	3.063,10
4587 Behandlungsbedarf und med.Einwegartikel	2.155.000,00	2.417.281,78	262.281,78
4588 Laborbedarf	43.700,00	41.751,38	-1.948,62
4589 Filme, Registriermaterial	1.400,00	1.082,60	-317,40
4590 Sonst. Verbrauchsgüter, nicht med.Einwegart.	200.000,00	171.495,09	-28.504,91
4700 Lagerkorrekturen	-110.000,00	-124.785,99	-14.785,99
Summe:	7.538.900,00	7.402.763,39	-136.136,61

Voranschlag Vorschreibung Unterschied

06 Personalaufwand

5100 Geldbezüge Vertragsbedienstete I	20.902.000,00	20.208.343,96	-693.656,04
5220 Geldbezüge Angestellte nicht ganzj.besch.	23.000,00	16.490,44	-6.509,56
5410 Sachbezüge Vertragsbedienstete II	1.000,00	201,15	-798,85
5600 Reisegebühren	77.000,00	73.536,38	-3.463,62
5650 Mehrleistungsvergütungen	3.620.000,00	3.821.589,06	201.589,06
5660 Zuwendungen aus Anlass von Dienstjubiläen	150.000,00	144.605,72	-5.394,28
5690 Sonstige Nebengebühren	74.000,00	322.015,45	248.015,45
5692 Honorare Krankenpflegeschule	96.700,00	120.142,42	23.442,42
5800 Beihilfen nach FLAG	0,00	0,00	0,00
5810 DGB zur soz. Sicherheit	5.188.700,00	5.294.471,64	105.771,64
5900 Freiwillige Sozialleistungen	310.500,00	205.850,22	-104.649,78
5902 Taschengelder PflegeschülerInnen	300.000,00	213.630,97	-86.369,03
5910 Dotierung Abfertigungsrückstellung	0,00	629.639,69	629.639,69
5920 Dotierung Jubiläumsrückstellung	0,00	292.763,52	292.763,52
5930 Dotierung Urlaubsrückstellung	0,00	631.018,79	631.018,79
5931 Dotierung Überstundenrückstellung	0,00	394.421,74	394.421,74
5940 Dotierung Pensionsrückstellung	0,00	94.900,02	94.900,02
Summe:	30.742.900,00	32.463.621,17	1.720.721,17

07 Abschreibungen

6801 Anlagenabschreibung laut Verzeichnis	1.900.000,00	2.147.211,42	247.211,42
6802 Restbuchwert ausgeschiedener Anlagen	10.000,00	18.085,26	8.085,26
6803 Restbuchwert verkaufter Anlagen	0,00	0,00	0,00
8190 Wertberichtigung Subventionen	0,00	0,00	0,00
Summe:	1.910.000,00	2.165.296,68	255.296,68

08 Sonstige betriebliche Aufwendungen

6000 Stromgebühren	433.100,00	250.909,21	-182.190,79
6010 Erdgas	1.071.000,00	411.881,07	-659.118,93
6020 Wasser	6.200,00	6.181,82	-18,18
6130 Instandhaltung Grundstückseinrichtungen	100.000,00	79.574,18	-20.425,82
6140 Instandhaltung Gebäude	240.700,00	217.034,15	-23.665,85
6160 Instandhaltung Maschinen u.masch.Anlagen	1.300,00	2.976,73	1.676,73
6170 Instandhaltung von Fahrzeugen	2.900,00	2.198,60	-701,40
6181 Instandhaltung Betriebs- u.Geschäftsausstatt.	52.800,00	35.811,96	-16.988,04
6182 Instandhaltung Betriebsausstattung med.	49.200,00	72.904,25	23.704,25
6200 Transporte	120.100,00	136.956,77	16.856,77
6300 Postdienste	22.000,00	16.394,53	-5.605,47
6310 Telekommunikationsdienste	84.700,00	78.739,64	-5.960,36
6400 Rechtskosten	21.500,00	9.285,95	-12.214,05
6570 Geldverkehrsspesen	10.100,00	11.938,64	1.838,64
6571 Darlehensaufnahmekosten	0,00	0,00	0,00
6700 Versicherungen	240.000,00	237.512,85	-2.487,15
6901 Schadensfälle	0,00	0,00	0,00
6902 Forderungsverluste	17.000,00	16.704,85	-295,15
6909 Schadensfälle (nicht Betriebsausgaben)	0,00	0,00	0,00

	Voranschlag	Vorschreibung	Unterschied
7001 Mieten, Pachte	349.600,00	428.360,07	78.760,07
7100 Öffentliche Abgaben	42.000,00	11.695,19	-30.304,81
7110 Gebühren f. Benützung v. Gemeindeeinrichtg	0,00	39.646,82	39.646,82
7210 Bezüge der gewählten Organe	33.100,00	35.528,10	2.428,10
7230 Repräsentationsausgaben	7.100,00	2.310,63	-4.789,37
7260 Mitgliedsbeiträge	1.600,00	2.163,70	563,70
7281 Entgelt für medizinische Fremdleistungen	867.200,00	866.307,38	-892,62
7282 Arzthonorare	812.000,00	821.164,47	9.164,47
7284 Wartungsverträge	1.457.100,00	1.847.514,46	390.414,46
7285 Gewerbliche Reinigung Gebäude	0,00	0,00	0,00
7286 Gewerbliche Reinigung Wäsche, Mietwäsche	270.900,00	297.199,80	26.299,80
7287 Geräteprüfungsgebühren	112.500,00	120.247,29	7.747,29
7289 Entgelte für sonst. Leistungen von Firmen	438.300,00	359.023,01	-79.276,99
7291 Personalbetreuung (Betriebsausflug)	0,00	0,00	0,00
7292 Sonstige Ausgaben nicht einrechenbar	120.300,00	207.253,64	86.953,64
7293 Sonstige Ausgaben	242.100,00	215.880,33	-26.219,67
7298 Vorsteuer nicht abziehbar	2.139.800,00	3.394.236,30	1.254.436,30
7500 Beitrag an Bund für Zivildienstler	14.200,00	0,00	-14.200,00
7520 Beitrag Gemeindepensionsfonds	22.700,00	-59.767,60	-82.467,60
7600 Pensionen, Pensionszuschüsse	371.200,00	445.083,13	73.883,13
7990 Zuführung an Vorhaben	0,00	873.556,61	873.556,61
Summe:	9.774.300,00	11.494.408,53	1.720.108,53

11 Zinsen und ähnliche Erträge

8231 Zinsen aus Bankguthaben	100,00	3.726,10	3.626,10
8233 Zinsen aus Rücklagen	0,00	0,00	0,00
Summe:	100,00	3.726,10	3.626,10

15 Zinsen und ähnliche Aufwendungen

6501 Zinsen aus Bankverbindlichkeiten	7.600,00	10.122,22	2.522,22
6502 Zinsen aus Darlehen	67.000,00	89.734,04	22.734,04
Summe:	74.600,00	99.856,26	25.256,26

18 Ausserordentliche Erträge

8179 Baustellengemeinkosten-Ersatz	0,00	0,00	0,00
8290 Schadenersätze Vorhaben	0,00	0,00	0,00
8610 Beitrag des Landes zum Restabgang	0,00	0,00	0,00
8623 Umlage der Gemeinden	4.300.000,00	4.300.000,08	0,08
8780 Subventionen, Spenden nicht einrechenbar	0,00	0,00	0,00
8710 Investitionszuschüsse Land (TGF-SF)	1.245.800,00	1.245.900,00	100,00
8710 Bedarfszuweisungen Land	834.400,00	834.400,00	0,00
8820 Investitionszuschuss der Gemeinden	0,00	0,00	0,00
8820 Sonderinvestitionszusch. Gemeinden	678.000,00	678.000,36	0,36
8840 Investitionszuschüsse Land (TGF-IF)	996.400,00	996.500,00	100,00
8991 Zuführung aus operativer Gebarung	312.800,00	873.556,61	560.756,61
8944 Auflösung Rücklagen	0,00	0,00	0,00
Summe:	8.367.400,00	8.928.357,05	560.957,05

19 Ausserordentliche Aufwendungen

	0,00	0,00	0,00
--	------	------	------

27 Zuführung Gewinnrücklagen

7981 Zuführung Betriebsmittelrücklage	0,00	0,00	0,00
7983 Zuführung Sonderrücklage	0,00	0,00	0,00
Summe:	0,00	0,00	0,00

28 Zuweisung Beiträge und Zuschüsse

7994 Zuführung Abgr.nicht fäll.Einnahmen	0,00	0,00	0,00
7987 Zuführung Finanzmittel f.in Bau bef.Anlagen	4.067.400,00	4.628.356,97	560.956,97
7989 Ausgleich Beiträge laufender Betrieb	4.300.000,00	4.300.000,08	0,08
Summe:	8.367.400,00	8.928.357,05	560.957,05

A.ö. Bezirkskrankenhaus Reutte

AKTIVA

Bilanz	2023	2022	Veränderung
ANLAGEVERMÖGEN			
SACHANLAGEN			
Grundstücke	152.539,00	152.539,00	0,00
Grundstückseinrichtungen	1.691.445,94	127.324,32	1.564.121,62
Gebäude Krankenhaus	21.279.034,55	21.606.806,08	-327.771,53
Gebäude Krankenpflegeschule	460.368,05	484.595,99	-24.227,94
Gebäude Personalhäuser	558.329,99	588.540,33	-30.210,34
Gebäude Haus der Gesundheit	427.060,59	453.645,61	-26.585,02
Gebäude Parkhaus	1.002.051,37	1.042.696,01	-40.644,64
Gebäude Hubschrauber-Hangar	276.134,89	287.354,15	-11.219,26
Maschinen und maschinelle Anlagen	95.260,66	101.172,22	-5.911,56
Betriebs- und Geschäftseinrichtung medizinisch	2.421.241,97	2.441.319,04	-20.077,07
Betriebs- und Geschäftseinrichtung nicht med.	2.052.860,03	1.731.312,43	321.547,60
Geleistete Anzahlungen und Anlagen in Bau	26.353.948,12	18.148.989,99	8.204.958,13
- aktivierte in Bau befindliche Anlagen	<u>-21.661.226,18</u>	<u>-18.148.989,99</u>	<u>-3.512.236,19</u>
Summe:	35.109.048,98	29.017.305,18	6.091.743,80
UMLAUFVERMÖGEN			
VORRÄTE			
Gebrauchsgüter	63.533,34	68.942,45	-5.409,11
Verbrauchsgüter	862.308,26	785.065,22	77.243,04
Summe:	925.841,60	854.007,67	71.833,93
FORDERUNGEN			
Forderungen aus Lieferung und Leistung	14.526.229,85	12.502.263,60	2.023.966,25
Forderungen aus Bezugsvorschüssen	2.200,00	2.850,00	-650,00
sonstige Forderungen unwirksam	37,44	37,44	0,00
sonstige Forderungen (dt. Vorsteuer)	0,00	0,00	0,00
Summe:	14.528.467,29	12.505.151,04	2.023.316,25
KASSENBESTAND, SCHECKS, BANKGUTHABEN			
Bargeld, Schecks	6.325,66	5.611,56	714,10
Bankkonten	271.633,68	818.810,00	-547.176,32
Summe:	277.959,34	824.421,56	-546.462,22
RECHNUNGSABGRENZUNG	0,00	0,00	0,00
<u>BILANZSUMME:</u>	<u>50.841.317,21</u>	<u>43.200.885,45</u>	<u>7.640.431,76</u>

A.ö. Bezirkskrankenhaus Reutte**PASSIVA**

Bilanz	2023	2022	Veränderung
KAPITAL			
GRUNDKAPITAL			
Anfangsbestand	23.090.555,71	18.143.163,78	4.947.391,93
GEWINNRÜCKLAGEN			
Betriebsmittelrücklage	0,00	0,00	0,00
Sonderrücklage	0,00	0,00	0,00
<u>Subventionen</u>	<u>0,00</u>	<u>0,00</u>	<u>0,00</u>
Summe:	0,00	0,00	0,00
BILANZERGEBNIS			
Bilanzergebnis	-6.196.784,50	-2.621.388,05	-3.575.396,45
<u>Beitrag Betriebsabgang lfd. Jahr</u>	<u>4.300.000,08</u>	<u>3.912.400,20</u>	<u>387.599,88</u>
Summe:	-1.896.784,42	1.291.012,15	-3.187.796,57
INVESTITIONSZUSCHÜSSE			
Finanzmittel für in Bau befindliche Anlagen	10.845.789,91	9.873.812,72	971.977,19
RÜCKSTELLUNGEN			
Urlaubsrückstellung	1.314.858,73	683.839,94	631.018,79
Überstundenrückstellung	1.017.643,50	623.221,76	394.421,74
Abfertigungsrückstellung	4.138.900,62	3.509.260,93	629.639,69
Jubiläumsrückstellung	2.276.701,33	1.983.937,81	292.763,52
<u>Pensionsrückstellung</u>	<u>485.808,24</u>	<u>390.908,22</u>	<u>94.900,02</u>
Summe:	9.233.912,42	7.191.168,66	2.042.743,76
DARLEHEN			
Darlehen Pflegeheim	0,00	0,00	0,00
<u>Darlehen Bezirkskrankenhaus</u>	<u>4.731.252,29</u>	<u>2.879.872,55</u>	<u>1.851.379,74</u>
Summe:	4.731.252,29	2.879.872,55	1.851.379,74
VERBINDLICHKEITEN			
Abgrenzung nicht fällige Einnahmen	0,00	0,00	0,00
Verbindlichkeiten aus Lieferung und Leistung	2.663.516,27	1.474.643,70	1.188.872,57
<u>sonstige Verbindlichkeiten</u>	<u>2.173.075,03</u>	<u>2.347.211,89</u>	<u>-174.136,86</u>
Summe:	4.836.591,30	3.821.855,59	1.014.735,71
RECHNUNGSABGRENZUNG			
	0,00	0,00	0,00
<u>BILANZSUMME:</u>	<u>50.841.317,21</u>	<u>43.200.885,45</u>	<u>7.640.431,76</u>

A.ö. Bezirkskrankenhaus Reutte

Rechnungsabschluss 2023

INVESTITIONSAUSZAHLUNGEN

AUSZAHLUNGEN:

Post	Bezeichnung	Voranschlag	Vorschreibung	Unterschied
010	Gebäude	42.000,00	26.729,42	-15.270,58
020	Maschinen und masch. Anlagen	5.000,00	0,00	-5.000,00
030	Werkzeuge u.sonst.Erzeugungshilfsr	3.000,00	0,00	-3.000,00
040	Fahrzeuge	10.000,00	1.602,51	-8.397,49
043	Betriebsausstattung med.	65.000,00	23.007,79	-41.992,21
045	Betriebsausstattung nicht med.	35.000,00	742,63	-34.257,37
SUMME AUSZAHLUNGEN:		160.000,00	52.082,35	-107.917,65

A.ö. Bezirkskrankenhaus Reutte

Haushaltsrechnung 2023

VORHABEN

VORHABEN GESAMT

<u>Post</u>	<u>Bezeichnung</u>	<u>Voranschlag</u>	<u>Vorschreibung</u>	<u>Unterschied</u>
<u>Einzahlungen</u>				
346	Darlehen	3.338.200	2.278.200,00	-1.060.000,00
8711	Bedarfszuweisungen Land	834.400	834.400,00	0,00
8712	Investitionszusch. Land (TGF-SF)	1.245.800	1.245.900,00	100,00
882	Investitionszuschüsse Gemeinden	0	0,00	0,00
882	Sonderinvestitionszusch. Gemeinden	678.000	678.000,36	0,36
8716	Investitionszusch. Land (TGF-IF)	996.400	996.500,00	100,00
<u>899</u>	<u>Zuführung aus operativer Gebarung</u>	<u>312.800</u>	<u>873.556,61</u>	<u>560.756,61</u>
Summe:		7.405.600	6.906.556,97	-499.043,03
<u>961</u>	<u>Rechnungsüberschuss Vorjahr</u>	<u>984.900</u>	<u>742.763,81</u>	<u>-242.136,19</u>
<u>Summe Einzahlungen:</u>		<u>8.390.500</u>	<u>7.649.320,78</u>	<u>-741.179,22</u>
<u>Auszahlungen</u>				
061	Im Bau befindliche Anlagen	6.186.800	8.204.958,13	2.018.158,13
<u>298</u>	<u>Zuführung Sonderrücklage</u>	<u>0</u>	<u>0,00</u>	<u>0,00</u>
Summe:		6.186.800	8.204.958,13	2.018.158,13
<u>961</u>	<u>Rechnungsergebnis Vorjahr</u>	<u>9.600</u>	<u>9.556,61</u>	<u>-43,39</u>
<u>Summe Auszahlungen:</u>		<u>6.196.400</u>	<u>8.214.514,74</u>	<u>2.018.114,74</u>
<u>Jahresergebnis:</u>		<u>2.194.100</u>	<u>-565.193,96</u>	<u>-2.759.293,96</u>

A.ö. Bezirkskrankenhaus Reutte

Haushaltsrechnung 2023

VORHABEN

Neue Informationstechnologie und Umbauten dazu

Post	Bezeichnung	Voranschlag	Vorschreibung	Unterschied
<u>Einzahlungen</u>				
346	Darlehen	100.000	100.000,00	0,00
8711	Bedarfszuweisungen Land	0	0,00	0,00
8712	Investitionszusch. Land (TGF-SF)	45.400	45.400,00	0,00
882	Investitionszuschüsse Gemeinden	0	0,00	0,00
8716	Investitionszusch. Land (TGF-IF)	36.300	36.400,00	100,00
899	Zuführung aus operativer Gebarung	0	150.000,00	150.000,00
Summe:		181.700	331.800,00	150.100,00
961	Rechnungsüberschuss Vorjahr	448.500	479.681,74	31.181,74
<u>Summe Einzahlungen:</u>		<u>630.200</u>	<u>811.481,74</u>	<u>181.281,74</u>
<u>Auszahlungen</u>				
061	Im Bau befindliche Anlagen	630.200	732.430,31	102.230,31
298	Zuführung Sonderrücklage	0	0,00	0,00
Summe:		630.200	732.430,31	102.230,31
961	Rechnungsergebnis Vorjahr	0	0,00	0,00
<u>Summe Auszahlungen:</u>		<u>630.200</u>	<u>732.430,31</u>	<u>102.230,31</u>
<u>Jahresergebnis:</u>		<u>-</u>	<u>79.051,43</u>	<u>79.051,43</u>

A.ö. Bezirkskrankenhaus Reutte
Haushaltsrechnung

2023

Vorhaben

Neue Informationstechnologie und Umbauten dazu

End- Teilabrechnung des Vorhabens

Laufzeit: 2004 - 2024

Beschluss: GVV vom 13.12.2023

Post	Bezeichnung	%	Kosten lt. Schätzung	Summe der Voranschl.	Summe der Vorschreibungen	Unterschied
346	Darlehensaufnahme	24,4	1.335.500	1.335.500	1.335.500,00	0,00
8711	Bedarfszuweisungen Land	5,1	283.000	283.000	283.000,00	0,00
8712	Investitionszusch.Land (TGF-SF)	25,0	1.367.200	1.367.200	1.367.200,00	0,00
882	Investitionszuschüsse Gemeinden	24,1	1.317.000	1.317.000	1.317.000,00	0,00
8716	Investitionszusch.Land (TGF-IF)	20,0	1.093.700	1.093.700	1.093.800,00	100,00
911	Anteilsbetrag aus operativer Geb.	1,3	72.400	72.400	222.418,38	150.018,38
Summe Finanzierung:		100,0	5.468.800	5.468.800	5.618.918,38	150.118,38
Summe Einzahlungen:				5.468.800	5.618.918,38	150.118,38
Summe Auszahlungen:				5.468.800	5.539.866,95	71.066,95
Überschuss/Abgang:				0	79.051,43	79.051,43

A.ö. Bezirkskrankenhaus Reutte

Haushaltsrechnung 2023

VORHABEN

Zu- und Umbauten von Erweiterung der tagesklinischen Struktur

Post	Bezeichnung	Voranschlag	Vorschreibung	Unterschied
<u>Einzahlungen</u>				
346	Darlehen	178.200	178.200,00	0,00
8711	Bedarfszuweisungen Land	0	0,00	0,00
8712	Investitionszusch. Land (TGF-SF)	45.000	45.000,00	0,00
882	Investitionszuschüsse Gemeinden	0	0,00	0,00
8716	Investitionszusch. Land (TGF-IF)	36.000	36.000,00	0,00
899	Zuführung aus operativer Gebarung	0	100.000,00	100.000,00
Summe:		259.200	359.200,00	100.000,00
961	Rechnungsüberschuss Vorjahr	140.800	51.198,47	-89.601,53
<u>Summe Einzahlungen:</u>		<u>400.000</u>	<u>410.398,47</u>	<u>10.398,47</u>
<u>Auszahlungen</u>				
061	Im Bau befindliche Anlagen	400.000	755.541,95	355.541,95
298	Zuführung Sonderrücklage	0	0,00	0,00
Summe:		400.000	755.541,95	355.541,95
961	Rechnungsergebnis Vorjahr	0	0,00	0,00
<u>Summe Auszahlungen:</u>		<u>400.000</u>	<u>755.541,95</u>	<u>355.541,95</u>
<u>Jahresergebnis:</u>		<u>-</u>	<u>-345.143,48</u>	<u>-345.143,48</u>

A.ö. Bezirkskrankenhaus Reutte
Haushaltsrechnung

2023

Vorhaben

Zu- und Umbauten von Erweiterung der tageskl. Struktur

End- Teilabrechnung des Vorhabens

Laufzeit: 2006 - 2024

Beschluss: GVV vom 13.12.2023

Post	Bezeichnung	%	Kosten lt. Schätzung	Summe der Voranschl.	Summe der Vorschreibungen	Unterschied
346	Darlehensaufnahme	19,0	1.353.900	1.353.900	1.353.963,86	63,86
8711	Bedarfszuweisungen Land	10,5	750.000	750.000	750.000,00	0,00
8712	Investitionszusch. Land (TGF-SF)	25,0	1.777.700	1.777.700	1.777.700,00	0,00
882	Investitionszuschüsse Gemeinden	24,7	1.756.000	1.756.000	1.756.000,00	0,00
8716	Investitionszusch. Land (TGF-IF)	20,0	1.422.200	1.422.200	1.422.200,00	0,00
<u>911</u>	<u>Anteilsbetrag aus operativer Geb.</u>	<u>0,7</u>	<u>51.000</u>	<u>51.000</u>	<u>151.000,00</u>	<u>100.000,00</u>
	Summe Finanzierung:	100,0	7.110.800	7.110.800	7.210.863,86	100.063,86
	Summe Einzahlungen:			7.110.800	7.210.863,86	100.063,86
	<u>Summe Auszahlungen:</u>			<u>7.110.800</u>	<u>7.556.007,34</u>	<u>445.207,34</u>
	<u>Überschuss/Abgang:</u>			<u>0</u>	<u>-345.143,48</u>	<u>-345.143,48</u>

A.ö. Bezirkskrankenhaus Reutte

Haushaltsrechnung 2023

VORHABEN

Ersatz des CT und Umbauten dazu

Post	Bezeichnung	Voranschlag	Vorschreibung	Unterschied
<u>Einzahlungen</u>				
346	Darlehen	0	0,00	0,00
8711	Bedarfszuweisungen Land	0	0,00	0,00
8712	Investitionszusch. Land (TGF-SF)	2.700	2.700,00	0,00
882	Investitionszuschüsse Gemeinden	0	0,00	0,00
8716	Investitionszusch. Land (TGF-IF)	1.900	1.900,00	0,00
899	Zuführung aus operativer Gebarung	5.000	4.956,61	-43,39
Summe:		9.600	9.556,61	-43,39
961	Rechnungsüberschuss Vorjahr	0	0,00	0,00
<u>Summe Einzahlungen:</u>		<u>9.600</u>	<u>9.556,61</u>	<u>-43,39</u>
<u>Auszahlungen</u>				
061	Im Bau befindliche Anlagen	0	0,00	0,00
298	Zuführung Sonderrücklage	0	0,00	0,00
Summe:		0	0,00	0,00
961	Rechnungsergebnis Vorjahr	9.600	9.556,61	-43,39
<u>Summe Auszahlungen:</u>		<u>9.600</u>	<u>9.556,61</u>	<u>-43,39</u>
<u>Jahresergebnis:</u>		<u>-</u>	<u>0,00</u>	<u>0,00</u>

A.ö. Bezirkskrankenhaus Reutte
Haushaltsrechnung

2023

Vorhaben

Ersatz des CT und Umbauten dazu

End- Teilabrechnung des Vorhabens

Laufzeit: 2012 - 2023

Beschluss: GVV vom 14.12.2022

Post	Bezeichnung	%	Kosten lt. Schätzung	Summe der Voranschl.	Summe der Vorschreibungen	Unterschied	
346	Darlehensaufnahme	10,5	362.400	362.400	362.400,00	0,00	
8711	Bedarfszuweisungen Land	14,0	480.000	480.000	480.000,00	0,00	
8712	Investitionszusch. Land (TGF-SF)	25,0	859.000	859.000	859.000,00	0,00	
882	Investitionszuschüsse Gemeinden	22,1	760.000	760.000	760.000,00	0,00	
8716	Investitionszusch. Land (TGF-IF)	25,4	873.100	873.100	873.100,00	0,00	
911	Anteilsbetrag aus operativer Geb.	3,0	101.500	101.500	101.471,56	-28,44	
Summe Finanzierung:			100,0	3.436.000	3.436.000	3.435.971,56	-28,44
Summe Einzahlungen:					3.436.000	3.435.971,56	-28,44
<u>Summe Auszahlungen:</u>					<u>3.436.000</u>	<u>3.435.971,56</u>	<u>-28,44</u>
<u>Überschuss/Abgang:</u>					<u>0</u>	<u>0,00</u>	<u>0,00</u>

A.ö. Bezirkskrankenhaus Reutte

Haushaltsrechnung 2023

VORHABEN

Zubau Krankenpflegeschule

<u>Post</u>	<u>Bezeichnung</u>	<u>Voranschlag</u>	<u>Vorschreibung</u>	<u>Unterschied</u>
<u>Einzahlungen</u>				
346	Darlehen	0	0,00	0,00
8711	Bedarfszuweisungen Land	0	0,00	0,00
8712	Investitionszusch. Land (TGF-SF)	0	0,00	0,00
882	Investitionszuschüsse Gemeinden	0	0,00	0,00
8716	Investitionszusch. Land (TGF-IF)	0	0,00	0,00
899	Zuführung aus operativer Gebarung	0	56.600,00	56.600,00
Summe:		0	56.600,00	56.600,00
961	Rechnungsüberschuss Vorjahr	199.200	27.626,61	-171.573,39
<u>Summe</u>	<u>Einzahlungen:</u>	<u>199.200</u>	<u>84.226,61</u>	<u>-114.973,39</u>
<u>Auszahlungen</u>				
061	Im Bau befindliche Anlagen	199.200	282.666,31	83.466,31
298	Zuführung Sonderrücklage	0	0,00	0,00
Summe:		199.200	282.666,31	83.466,31
961	Rechnungsergebnis Vorjahr	0	0,00	0,00
<u>Summe</u>	<u>Auszahlungen:</u>	<u>199.200</u>	<u>282.666,31</u>	<u>83.466,31</u>
<u>Jahresergebnis:</u>		<u>-</u>	<u>-198.439,70</u>	<u>-198.439,70</u>

A.ö. Bezirkskrankenhaus Reutte
Haushaltsrechnung

2023

Vorhaben

Zubau Krankenpflegeschule

End- Teilabrechnung des Vorhabens

Laufzeit: 2021 - 2024

Beschluss: GVV vom 13.12.2023

Post	Bezeichnung	%	Kosten lt. Schätzung	Summe der Voranschl.	Summe der Vorschreibungen	Unterschied
346	Darlehensaufnahme	21,9	535.800	535.800	535.800,00	0,00
8711	Bedarfszuweisungen Land	8,2	200.000	200.000	200.000,00	0,00
8712	Investitionszusch. Land (TGF-SF)	25,0	611.800	611.800	611.800,00	0,00
882	Investitionszuschüsse Gemeinden	24,9	610.000	610.000	610.000,00	0,00
8716	Investitionszusch. Land (TGF-IF)	20,0	489.400	489.400	489.400,00	0,00
<u>911</u>	<u>Anteilsbetrag aus operativer Geb.</u>	0,0	0	0	56.600,00	56.600,00
Summe Finanzierung:		100,0	2.447.000	2.447.000	2.503.600,00	56.600,00
Summe Einzahlungen:				2.447.000	2.503.600,00	56.600,00
<u>Summe Auszahlungen:</u>				<u>2.447.000</u>	<u>2.702.039,70</u>	<u>255.039,70</u>
<u>Überschuss/Abgang:</u>				<u>0</u>	<u>-198.439,70</u>	<u>-198.439,70</u>

A.ö. Bezirkskrankenhaus Reutte

Haushaltsrechnung 2023

VORHABEN

Energieeinsparung mit Erneuerung Haustechnik

<u>Post</u>	<u>Bezeichnung</u>	<u>Voranschlag</u>	<u>Vorschreibung</u>	<u>Unterschied</u>
<u>Einzahlungen</u>				
346	Darlehen	0	0,00	0,00
8711	Bedarfszuweisungen Land	100.000	100.000,00	0,00
8712	Investitionszusch. Land (TGF-SF)	234.700	234.800,00	100,00
882	Investitionszuschüsse Gemeinden	0	0,00	0,00
8716	Investitionszusch. Land (TGF-IF)	187.800	187.800,00	0,00
899	Zuführung aus operativer Gebarung	307.800	162.000,00	-145.800,00
Summe:		830.300	684.600,00	-145.700,00
961	Rechnungsüberschuss Vorjahr	196.400	184.256,99	-12.143,01
<u>Summe Einzahlungen:</u>		<u>1.026.700</u>	<u>868.856,99</u>	<u>-157.843,01</u>
<u>Auszahlungen</u>				
061	Im Bau befindliche Anlagen	1.285.400	1.012.175,07	-273.224,93
298	Zuführung Sonderrücklage	0	0,00	0,00
Summe:		1.285.400	1.012.175,07	-273.224,93
961	Rechnungsergebnis Vorjahr	0	0,00	0,00
<u>Summe Auszahlungen:</u>		<u>1.285.400</u>	<u>1.012.175,07</u>	<u>-273.224,93</u>
<u>Jahresergebnis:</u>		<u>- 258.700</u>	<u>-143.318,08</u>	<u>115.381,92</u>

A.ö. Bezirkskrankenhaus Reutte
Haushaltsrechnung

2023

Vorhaben

Energieeinsparung mit Erneuerung Haustechnik

End- Teilabrechnung des Vorhabens

Laufzeit: 2021 - 2024

Beschluss: GVV vom 13.12.2023

Post	Bezeichnung	%	Kosten lt. Schätzung	Summe der Voranschl.	Summe der Vorschreibungen	Unterschied	
346	Darlehensaufnahme	7,0	137.400	137.400	137.400,00	0,00	
8711	Bedarfszuweisungen Land	7,3	142.600	142.500	142.500,00	0,00	
8712	Investitionszusch. Land (TGF-SF)	25,0	489.700	489.700	489.800,00	100,00	
882	Investitionszuschüsse Gemeinden	25,0	489.800	231.100	231.100,00	0,00	
8716	Investitionszusch. Land (TGF-IF)	20,0	391.800	391.800	391.800,00	0,00	
911	Anteilsbetrag aus operativer Geb.	15,7	307.700	307.800	162.000,00	-145.800,00	
Summe Finanzierung:			100,0	1.959.000	1.700.300	1.554.600,00	-145.700,00
Summe Einzahlungen:					1.700.300	1.554.600,00	-145.700,00
<u>Summe Auszahlungen:</u>					1.959.000	1.697.918,08	-261.081,92
<u>Überschuss/Abgang:</u>					-258.700	-143.318,08	115.381,92

A.ö. Bezirkskrankenhaus Reutte

Haushaltsrechnung 2023

VORHABEN

Generalsanierung/Erweiterung

Post	Bezeichnung	Voranschlag	Vorschreibung	Unterschied
<u>Einzahlungen</u>				
346	Darlehen	3.060.000	2.000.000,00	-1.060.000,00
8711	Bedarfszuweisungen Land	734.400	734.400,00	0,00
8712	Investitionszusch. Land (TGF-SF)	918.000	918.000,00	0,00
882	Investitionszuschüsse Gemeinden	0	0,00	0,00
882	Sonderinvestitionszusch. Gemeinden	678.000	678.000,36	0,36
8716	Investitionszusch. Land (TGF-IF)	734.400	734.400,00	0,00
899	Zuführung aus operativer Gebarung	0	0,00	0,00
Summe:		6.124.800	5.064.800,36	-1.059.999,64
961	Rechnungsüberschuss Vorjahr	0	0,00	0,00
<u>Summe Einzahlungen:</u>		6.124.800	5.064.800,36	-1.059.999,64
<u>Auszahlungen</u>				
061	Im Bau befindliche Anlagen	3.672.000	2.695.139,44	-976.860,56
298	Zuführung Sonderrücklage	0	0,00	0,00
Summe:		3.672.000	2.695.139,44	-976.860,56
961	Rechnungsergebnis Vorjahr	0	0,00	0,00
<u>Summe Auszahlungen:</u>		3.672.000	2.695.139,44	-976.860,56
<u>Jahresergebnis:</u>		2.452.800	2.369.660,92	-83.139,08

A.ö. Bezirkskrankenhaus Reutte
Haushaltsrechnung

2023

Vorhaben

Generalsanierung/Erweiterung

End- Teilabrechnung des Vorhabens
Laufzeit: 2023 - 2027
Beschluss: GVV vom 13.12.2023

Beginn: 2023

Post	Bezeichnung	%	Kosten lt. Schätzung	Summe der Voransch.	Summe der Vorschreibungen	Unterschied
346	Darlehensaufnahme	10,0	3.060.000	3.060.000	2.000.000,00	-1.060.000,00
8711	Bedarfszuweisungen Land	20,0	6.120.000	734.400	734.400,00	0,00
8712	Investitionszusch. Land (TGF-SF)	25,0	7.650.000	918.000	918.000,00	0,00
882	Investitionszuschüsse Gemeinden	6,5	2.000.000	0	0,00	0,00
882	Sonderinvestitionszusch. Gem.	18,5	5.650.000	678.000	678.000,36	0,36
8716	Investitionszusch. Land (TGF-IF)	20,0	6.120.000	734.400	734.400,00	0,00
<u>911</u>	<u>Anteilsbetrag aus operativer Geb.</u>	0,0	0	0	0,00	0,00
Summe Finanzierung:		100,0	30.600.000	6.124.800	5.064.800,36	-1.059.999,64
Summe Einzahlungen:				6.124.800	5.064.800,36	-1.059.999,64
<u>Summe Auszahlungen:</u>				<u>3.672.000</u>	<u>2.695.139,44</u>	<u>-976.860,56</u>
<u>Überschuss/Abgang:</u>				<u>2.452.800</u>	<u>2.369.660,92</u>	<u>-83.139,08</u>

A.ö. Bezirkskrankenhaus Reutte

Haushaltsrechnung 2023

VORHABEN

Dekarbonisierung

<u>Post</u>	<u>Bezeichnung</u>	<u>Voranschlag</u>	<u>Vorschreibung</u>	<u>Unterschied</u>
<u>Einzahlungen</u>				
346	Darlehen	0	0,00	0,00
8711	Bedarfszuweisungen Land	0	0,00	0,00
8712	Investitionszusch. Land (TGF-SF)	0	0,00	0,00
882	Investitionszuschüsse Gemeinden	0	0,00	0,00
8716	Investitionszusch. Land (TGF-IF)	0	0,00	0,00
899	Zuführung aus operativer Gebarung	0	400.000,00	400.000,00
Summe:		0	400.000,00	400.000,00
961	Rechnungsüberschuss Vorjahr	0	0,00	0,00
<u>Summe</u> Einzahlungen:		<u>0</u>	<u>400.000,00</u>	<u>400.000,00</u>
 <u>Auszahlungen</u>				
061	Im Bau befindliche Anlagen	0	2.727.005,05	2.727.005,05
298	Zuführung Sonderrücklage	0	0,00	0,00
Summe:		0	2.727.005,05	2.727.005,05
961	Rechnungsergebnis Vorjahr	0	0,00	0,00
<u>Summe</u> Auszahlungen:		<u>0</u>	<u>2.727.005,05</u>	<u>2.727.005,05</u>
<u>Jahresergebnis:</u>		<u>-</u>	<u>-2.327.005,05</u>	<u>-2.327.005,05</u>

A.ö. Bezirkskrankenhaus Reutte
Haushaltsrechnung

2023

Vorhaben

Dekarbonisierung

End- Teilabrechnung des Vorhabens

Laufzeit: 2023 - 2025

Beschluss: GVV vom 13.12.2023

Post	Bezeichnung	%	Kosten lt. Schätzung	Summe der Voranschl.	Summe der Vorschreibungen	Unterschied
346	Darlehensaufnahme	21,3	1.010.000	0	0,00	0,00
8711	Bedarfszuweisungen Land	8,4	400.000	0	0,00	0,00
8712	Investitionszusch. Land (TGF-SF)	25,0	1.185.600	0	0,00	0,00
882	Investitionszuschüsse Gemeinden	16,9	800.000	0	0,00	0,00
8716	Investitionszusch. Land (TGF-IF)	20,0	948.500	0	0,00	0,00
<u>911</u>	<u>Anteilsbetrag aus operativer Geb.</u>	<u>8,4</u>	<u>400.000</u>	<u>0</u>	<u>400.000,00</u>	<u>400.000,00</u>
Summe Finanzierung:		100,0	4.744.100	0	400.000,00	400.000,00
Summe Einzahlungen:				0	400.000,00	400.000,00
<u>Summe Auszahlungen:</u>				<u>0</u>	<u>2.727.005,05</u>	<u>2.727.005,05</u>
<u>Überschuss/Abgang:</u>				<u>0</u>	<u>-2.327.005,05</u>	<u>-2.327.005,05</u>

A.ö Bezirkskrankenhaus Reutte
Haushaltsrechnung 2023

Darlehen

Nr.	Verwendungszweck		Darlehensgeber	Zahl u. Datum d. Genehmig.		Laufzeit	Zinssatz
	ursprüngl. Höhe	Stand 01.01.	Vermehrungen	Spesen	Zinsen	Tilgung	Stand 31.12.
1	Neue Informationstechnologie		Hypobank 30353129300	GV-77005/17-2017 20.07.17		2017-2027	3,952%
	430.000,00	197.257,79	0,00		7.056,47	40.888,93	156.368,86
2	CT und Umbauten dazu		Hypobank 30353129318	GV-77005/17-2017 20.07.17		2017-2027	3,952%
	275.000,00	126.152,69	0,00		4.512,86	26.149,84	100.002,85
3	Neues Wohnhaus		Hypobank 30353128060	GV-77005/12-2016 13.05.16		2016-2025	3,952%
	260.000,00	93.396,88	0,00		3.292,50	25.375,46	68.021,42
4	Umb. Haus der Gesundheit		Hypobank 25000069363	Ib-2789/25-2007 v. 15.10.07		2007-2023	4,702%
	445.000,00	32.144,78	0,00		633,19	29.407,01	2.737,77
5	Umbau alter Kreissaal		Hypobank 25000069355	Ib-2789/25-2007 v. 15.10.07		2007-2022	4,702%
	125.000,00	8.988,31	0,00		186,46	8.217,34	770,97
6	Hubschrauber Hangar		Raika 29082443	Ib-2789/28-2008 v. 23.10.08		2008-2024	3,897%
	435.500,00	42.953,01	0,00		743,94	29.355,18	13.597,83
7	Finanzierung Vorhaben 2020		Raika 29113560	GV-77005/30-2020 v. 02.12.2020		2020-2030	4,302%
	595.100,00	494.483,94	0,00		16.458,93	44.089,07	450.394,87
8	Finanzierung Vorhaben 2021		Hypobank 30353133242	GV-77005/32-2021 v. 31.05.2021		2021-2031	Fixzins 0,51 %
	935.825,00	798.767,43	0,00		3.950,59	92.163,81	706.603,62
9	Finanzierung Vorhaben 2022		Raika 29117785	GV-77005/40-2022 v. 04.04.2022		2022-2032	Fixzins 0,65 %
	1.110.800,00	1.085.727,72	0,00		6.700,31	108.175,69	977.552,03
10	Finanzierung Vorhaben 2023		Hypobank 30353135245	GV-77005/47-2023 v. 30.05.2023		2023-2033	Fixzins 3,45 %
	-	-	278.200,00		5.598,78	5.820,70	272.379,30
11	Generalsanierung/Erweiterung		Hypobank 30353135229	GV-77005/49-2023 v. 31.05.2023		2022-2032	Fixzins 3,48 %
	-	-	2.000.000,00		40.600,01	17.177,23	1.982.822,77
Summen:		2.879.872,55	2.278.200,00		89.734,04	426.820,26	4.731.252,29

A.ö. Bezirkskrankenhaus Reutte

Haushaltsrechnung 2023

Geldbestandsnachweis Kassenabschluss

Geldbestandsnachweis	Stand 01.01.2023	Veränderung	Stand 31.12.2023
Bargeld	4.153,44	564,10	4.717,54
Verrechnungskonto Banken	0,00	0,00	0,00
Bankinstitute	818.810,00	-547.176,32	271.633,68
Handverläge	1.458,12	150,00	1.608,12
SUMME GELDBESTAND	824.421,56	-546.462,22	277.959,34

Kassenabschluß

VORANSCHLAGSWIRKSAME GEBARUNG

Operative Gebarung: Einzahlungen	51.733.311,61		
+Vorhaben: Einzahlungen	6.906.556,97		
+Anfängliche Forderungen wirksam	12.502.301,04	Veränd.Forderungen	
-Schliessliche Forderungen wirksam	-14.526.267,29	2.023.966,25	
-Rechnungsergebnis Vorjahr	0,00		
Summe Einnahmen:			56.615.902,33

Operative Gebarung: Auszahlungen	49.972.142,13		
Vorhaben:Auszahlungen	8.204.958,13		
Anfängliche Verbindlichkeiten wirksam	1.474.643,70	Veränd.Verbindlichk.	
-Schliessliche Verbindlichkeiten wirksam	-2.663.516,27	1.188.872,57	
-Rechnungsergebnis Vorjahr	0,00		
Summe Ausgaben:			56.988.227,69

Saldo: -372.325,36

Anfänglicher Kassenbestand wirksame Gebarung: -1.522.790,33

Kassenbestand wirksame Gebarung -1.895.115,69

VORANSCHLAGSUNWIRKSAME GEBARUNG

Saldo BetriebsmittelIRL	0,00		
Saldo Sonderrücklage	0,00		
Saldo Rücklage f.Gehaltsvorr./neues Geh.schema	0,00		
Saldo Verwahrgelder	2.173.075,03	Veränd.Verwahrg.	
Stand Vorjahr	2.347.211,89	-174.136,86	
Saldo Vorschüsse	0,00		

Kassenbestand unwirksame Gebarung 2.173.075,03

SUMME KASSENBESTAND 277.959,34

Bezirkskrankenhaus Reutte
Haushaltsrechnung 2023

Auflistung Geldanlagen per 31.12.2023

Bankinstitut	Veranlagungsart	SOLLZINS	HABENZINS	Stand 01.01.2023	Stand 31.12.2023
Raika AT77 3699 0000 0902 4332	Girokonto		0,0000	37.225,35	45.022,15
Sparkasse AT27 2050 9000 0013 6010	Girokonto		0,1250	86.897,50	78.474,67
Hypobank AT16 5700 0001 9000 1003	Girokonto	4,6320	0,3750	693.316,71	146.644,94
PayPal Konto AT11 1200 0515 7400 2531	Onlinekonto			1.370,44	1.491,92
BANKEN GESAMT:				818.810,00	271.633,68
Kassa	Bargeld			4.153,44	4.717,54
Handverlag	Portiere			1.458,12	1.608,12
Telefonkartenautomat	Wechselgeld			-	-
Geldwechselautomat	Wechselgeld			-	-
GELDBESTAND GESAMT:				824.421,56	277.959,34

Bezirkskrankenhaus Reutte

Rechnungsabschluss 2023

Aufgliederung Forderungen:

Konto Nr.	Beschreibung	Betrag €	Bemerkungen	Belegnr. im RA-Ordner
2300009	Forderungen TGF	12.462.906,55	lt. Saldenliste	1
2300009	Forderungen Patienten	2.063.323,30	lt. Saldenliste	1
2300019	sonstige Forderungen	0,00	Wertber.lt.Kontoauszug	2
2701009	Vorsteuerkonto	0,00	lt. Saldenliste	2
Summe:		14.526.229,85		
2560009	Forderungen aus Bez.VS	2.200,00	siehe Liste Personalbüro	3
2560019	sonst.Forderungen unwirks.	0,00	lt.Kontoauszug u.Abst.Pers.b.	4
Gesamt:		14.528.429,85		

Aufgliederung Verbindlichkeiten:

Konto Nr.	Beschreibung	Betrag €	Bemerkungen	Belegnr. im RA-Ordner
3300000	Lieferantenverbindlichk.	1.048.055,71	lt. Kontoauszug+Saldenlisten	5
03300000	Lieferantverb.Vorhaben	1.130.696,26	lt. Kontoauszug+Saldenlisten	5
03656000	Hafrücklässe Vorhaben	0,00	lt. Kontoauszug+Saldenlisten	5
3652211	Verbindlichk.Abgr.	118.638,96	lt. Kontoauszug	6
03652211	Verbindlichk.Abgr. Vorhaben	366.125,34	lt. Kontoauszug	6
Summe:		2.663.516,27		
3652030	ungeklärte Zahlungeingänge	49,44	lt. Kontoauszug+Saldenlisten	5
Summe Beleg Nr. 5:		2.178.801,41		
3600000	FA-Verrechnungskonto	712.965,19	L+DB XII + Aufroll.	7
3602000	UST-Verrechnungskonto	241.958,10	U XI+XII, Nachverr.	8
3620010	Ärztammerumlage	-0,10	Aufrollungen 2023	9
3620020	Gewerkschaftsbeitr.	0,00	Aufrollungen 2023	10
3620030	Betriebsratsumlage	19,09	Aufrollungen 2023	11
3620050	Dienstgeberbeitrag nach FLA	0,00		12
3652010	Sozialversicherung	762.484,70	Aufrollungen 2023	12
3652020	Sozialvers. Poolgelder	0,00		12
3652070	Acontozahlungen PABU/Einb.	0,00		13
3652080	EC-/Kreditkartenzahlungen	-37,79		14
3620040	Exekutionen, Zessionen	0,00	lt. Kontoauszug	14
3654100	Kostenbeitr.f.Tir.Pat.ent.f.	2.531,10	lt. Liste	15
3654120	Kostenbeitr.f.Tir.Pat.ent.Vj.	0,00	lt. Liste	16
3652140	Kostenbeitr.f.Tir.Pat.ent.f. So.	0,00	lt. Liste	17
3652220	Verrechnungsk. Löhne	456.608,50	lt. Kontoauszug	18
9000000	Schwebende Gebahrung	-3.503,20	HYPO Darlehenskonten	19
Summe:		2.173.075,03		
Gesamt:		4.836.591,30		

Anlagenverzeichnis als Beilage zur Bilanz 2023 (für Abschluss Land)

Fibu-Konto-Bezeichnung	Fibu-Konto	Anschaffungskosten am Enddatum	Normal-Afa Bewegung	Buchwert am Enddatum	Zugänge 2023	Abgänge 2023
Geräte für Prüf.,Beh.,Unters.	0430011	2.116.232,53	-145.220,34	574.557,59	150.978,08	-3.893,27
Narkose- und Absaugapparate	0430021	566.570,20	-29.403,30	185.174,25	1.004,82	0,00
Geräte f. Diagn., Therapie m.St	0430031	4.854.629,96	-234.920,91	778.145,72	119.404,90	-9.880,26
Geräte f. Sterilisation u. Des	0430041	601.434,08	-33.065,91	283.000,62	123.002,38	-727,29
Geräte für Apotheke und Labor	0430051	428.566,04	-20.329,11	93.133,31	12.120,84	0,00
Spez.App. u. Ger. f.div.Fachri	0430061	261.664,84	-8.214,18	33.239,57	5.535,13	-2.603,21
Instrumente medizinisch	0430071	614.416,44	-13.642,64	25.702,86	19.683,27	0,00
Spezielle med. Einrichtungen	0430081	1.736.910,66	-80.163,50	446.064,15	132.664,80	0,00
Sonstige med. Gebrauchsgüter	0430091	51.329,30	-2.460,83	2.170,44	0,00	0,00
Einrichtungsgegenstände	0450011	2.394.607,05	-49.088,11	307.442,21	88.623,90	0,00
Fahrzeuge	0400001	106.835,58	-1.253,07	4.566,80	1.602,51	0,00
Maschinen u. masch. Anlagen	0200001	226.120,44	-6.253,46	90.644,85	0,00	0,00
Apparate, Geräte, Instrumente	0450041	2.189.258,06	-240.419,56	653.590,48	261.633,04	-981,23
Werkzeuge	0300001	6.103,87	-7,54	49,01	0,00	0,00
Bekleidung, Wäsche, Bettzeug	0450061	26.827,19	-1.479,38	2.823,85	3.628,23	0,00
Küchen- und Haushaltsgeräte	0450071	743.950,49	-48.542,56	188.465,33	41.177,83	0,00
EDV-Software	0450081	3.362.477,54	-263.355,82	804.236,36	516.742,34	0,00
Sonstige nichtmed. Gebrauchsgü	0450091	384.739,71	-12.273,41	96.355,26	25.935,79	0,00
Grundstücke	0010001	152.539,48	0,00	152.539,00	0,00	0,00
sonst.Grundstückseinrichtungen	0060001	647.002,75	-14.323,80	111.994,43	0,00	0,00
sonst.Grundstückseinrichtungen	0060001	1.578.822,75	0,00	1.578.822,75	1.578.822,75	0,00
sonst.Grundstückseinrichtungen	0060001	130.615,19	-377,33	628,76	0,00	0,00
Gebäude	0101001 bis 0103061	49.148.909,19	-942.416,66	24.002.979,44	481.757,93	0,00
Gesamt		72.330.563,34	-2.147.211,42	30.416.327,04	3.564.318,54	-18.085,26
im Bau befindliche Anlagen	xxxxxxx	4.692.721,94	0,00	4.692.721,94	4.692.721,94	0,00

Bezirkskrankenhaus Reutte

Rechnungsabschluss 2023

Erhebungsdaten Stabilitätspakt

Verbindlichkeiten	RA 2023	VA 2024	MFP 2025	MFP 2026	MFP 2027	MFP 2028
Verbindlichkeiten gegenüber Kreditinstituten	4.731.252,29	7.771.600,00	7.121.600,00	6.471.600,00	5.871.600,00	5.271.600,00
Verbindlichkeiten gegenüber Land / Gemeinden						
Verbindlichkeiten gegenüber verbundenen Unternehmen						
Sonstige Verbindlichkeiten (ohne Rücklagen)	4.836.591,30	3.800.000,00	3.800.000,00	3.800.000,00	3.800.000,00	3.800.000,00
Rückstellungen	9.233.912,42	0,00	9.500.000,00	9.500.000,00	9.700.000,00	9.700.000,00
Summe Verbindlichkeiten	18.801.756,01	11.571.600,00	20.421.600,00	19.771.600,00	19.371.600,00	18.771.600,00

Personal	RA 2023	VA 2024	MFP 2025	MFP 2026	MFP 2027	MFP 2028
Jahresdurchschnitt der Vollbeschäftigungsäquivalente	364,240	390,590	390,590	392,000	392,000	392,000

Jahresrechnung 2023

DIENSTPOSTENPLAN Personalart nach MLVNr		Voranschlag Jahr 2023		Ifd. Jahr 2023		Unterschiede	
		Anzahl	Betrag	Anzahl	Betrag	Anzahl	Betrag
1211	Fachärzte/-innen	40,60	8.260.657	37,42	7.489.071,76	-3,18	-771.585
1211	Fachärzte/-innen (Konsiliarärzte/Urlaubsvertr.)			0,00		0,00	
1212	Ärzte/-innen in Ausbildung zum Facharzt	14,25	2.247.609	13,37	1.434.075,73	-0,88	-813.533
1213	Allgemeinmediziner/-innen	0,50	40.121	0,50	77.153,05	0,00	37.032
1214	Ärzte/-innen in Ausbildung zum Allgemeinmediziner	10,50	704.605	9,21	895.406,15	-1,29	190.801
1225	Lehrpersonal mit akadem. Ausbildung	0,50	27.039	0,84	62.678,59	0,34	35.639
1231	Hebammen	4,75	317.447	4,43	346.818,16	-0,32	29.371
1241	Allg. Gesundheits- und Krankenpflege	127,05	9.084.889	121,65	9.561.018,39	-5,40	476.130
1242	Kinder- und Jugendlichenpflege	10,00	671.379	8,95	631.873,18	-1,05	-39.506
1243	Psych. Gesundheits- und Krankenpflege	1,00	66.821	0,91	66.063,84	-0,09	-758
1244	Kardiotechnischer Dienst	0,00	0	0,00	0,00	0,00	0
1251	Physiotherapeutischer Dienst	7,85	552.118	7,14	523.375,36	-0,71	-28.743
1252	Medizinisch-techn. Laboratoriumsdienst	7,43	579.161	7,49	663.636,41	0,07	84.476
1253	Radiologisch-techn. Dienst	11,00	830.923	7,93	642.205,39	-3,07	-188.718
1254	Diätendienst und Ernährungsmed. Beratungsdienst	1,35	118.628	1,35	120.790,21	0,00	2.162
1255	Ergotherapeutischer Dienst	0,00	0	0,00	0,00	0,00	0
1256	Logopäd.-Phoniatr.-Audiolog.Dienst	0,00	0	0,00	0,00	0,00	0
1257	Orthoptischer Dienst	0,80	0	0,00	0,00	-0,80	0
1258	Medizinisch-techn. Fachdienst	0,00	0	2,00	155.053,64	2,00	155.054
1259	Medizinische Masseur/-innen und Heilmass.	1,00	60.999	1,00	67.639,25	0,00	6.640
1260	Pflegefachassistenz	0,00	0	3,08	174.314,63	3,08	174.315
1261	Sanitäter/-innen	0,00	0	0,00	3.424,95	0,00	3.425
1262	Pflegehilfe	3,80	187.030	6,85	334.288,88	3,05	147.259
1263	Operationsgehilfen/-innen	6,83	403.151	6,50	413.600,52	-0,33	10.449
1264	Laborgehilfen/-innen	0,00	0	0,00	0,00	0,00	0
1265	Prosekturgehilfen/-innen	0,00	0	0,00	0,00	0,00	0
1266	Heilbadgehilfen/-innen	0,00	0	0,00	0,00	0,00	0
1267	Ordinationsgehilfen/-innen	0,00	0	0,98	50.003,52	0,98	50.004
1268	Ergotherapiegehilfen/-innen	0,00	0	0,00	0,00	0,00	0
1269	Desinfektionsgehilfen/-innen	1,00	55.605	1,00	61.045,53	0,00	5.441
1279	Verwaltungspersonal	50,71	3.152.827	47,87	3.069.016,38	-2,84	-83.811
1279	VZÄ Verwaltungspersonal-Zivildienstler	0,00	0	0,83		0,83	
1289	Betriebspersonal	62,13	2.949.193	62,68	3.254.260,98	0,56	305.068
1289	VZÄ Betriebspersonal-Zivildienstler	0,00	0	5,99		5,99	
1293	Lehrpersonal ohne akad. Ausbild. - ausgen.Gesund.Berufe	0,50	25.705	1,08	68.126,74	0,58	42.422
1399	Sonstiges Personal (z.B. Zivildienstler)	10,00	86.015	0,00	80.731,93	-10,00	-5.283
789	Krankenpflegeschüler/-innen	0,00	211.315	0,00	175.204,22	0,00	-36.111
	VZÄ Krankenpflegeschüler/-innen	8,90	0	2,75		-6,15	
	VZÄ Schüler Pflegefachassistenz	0,00	0	0,44		0,44	

+/- Summe kalk. VZÄ-Ausgleich Altersteilzeit eingerechnet in Einzelsummen

Summe akt. Personal	382,44	30.633.237	364,24	30.420.877,41	-18,20	-212.360
davon Summe kalk. VZÄ bzw. Zivildienstler	10,00		10,01		0,01	
davon auswärt. Lehrpers.; Arzt-Urlaubsvertret.	1,00		1,92		0,92	
Summe ohne kalk. VZÄ; ausw. Lehrpers.; Url.Ärzte	371,44		352,31		-19,13	

A.ö. Bezirkskrankenhaus Reutte

Haushaltsrechnung 2023

Abweichungen von den Ansätzen des Voranschlages größer +/- 5 %.

Post	Bezeichnung	Voranschlag	Vorschreibung	ABWEICHUNG		Begründung
				EUR	%	
8100	Hausanteil § 41 Abs.6 Tir. KAG	301.000,00	274.636,63	-26.363,37	-9%	Ansatz zu hoch
8102	LKF-Gebühren Selbstzahler	576.000,00	679.779,45	103.779,45	18%	Ansatz im Bereich LKF- Punkte zu niedrig
8103	Gebühren für Begleitpersonen	2.300,00	1.876,50	-423,50	-18%	Weniger Begleitpersonen als im VA angenommen
8104	Kostenbeitrag	235.900,00	251.673,00	15.773,00	7%	Ansatz zu niedrig
8106	Sonderklassezuschläge	475.200,00	529.824,80	54.624,80	11%	Mehr Sonderklasse Belagstage als im VA
8107	Hebammengebühr	2.000,00	2.600,00	600,00	30%	Normale Schwankungsbreite
8111	Ambulanzgebühren Selbstzahler	176.500,00	238.887,95	62.387,95	35%	Ansatz im Bereich LKF- Punkte zu niedrig
8115	Ambulante Abgeltung fondsrelev.Ausländer	867.800,00	452.784,92	-415.015,08	-48%	Ansatz im Bereich LKF- Punkte zu hoch
8171	Kostensätze Personalverpflegung	58.300,00	75.853,04	17.553,04	30%	Mengensteigerung und Preisanpassung
8173	Kostensätze Wäschereinigung	500,00	198,75	-301,25	-60%	Normale Schwankungsbreite
8178	Kostensätze sonstige	449.000,00	487.045,34	38.045,34	8%	Preisanpassung im Ansatz waren unberücksichtigt
8081	Veräußerung von Gebrauchsgütern	21.800,00	15.136,48	-6.663,52	-31%	Ansatz zu hoch
8090	Gegenwert der Sachbezüge Schüler	400,00	178,80	-221,20	-55%	Miete höher als ortsübl Ansatz für Internatswohnung
8241	Mieten (einschliessl.Betriebsk.) 10 %	75.000,00	90.504,10	15.504,10	21%	Wieder mehr Weitervermietungen Personalwohnheim
8243	Mieten (einschliessl.Betriebsk.) 20 %	30.000,00	33.152,35	3.152,35	11%	Wieder mehr Weitervermietungen Personalwohnheim
8250	Einnahmen aus Untervermiet.u.Verpachtung	218.600,00	197.648,07	-20.951,93	-10%	Weniger vermietete Geschäftsräume aufgrund Umbautätigkeiten
8270	Kostensätze für Überl. Bed. an Dritte	23.100,00	16.267,65	-6.832,35	-30%	Weniger Reinigungsrechnungen bei vermieteten Räumen (Umbau)
8290	Sonstige Einnahmen	29.200,00	15.291,76	-13.908,24	-48%	Weniger Förderungen auf Grund geringer Anzahl Projekte
8291	Sonstige Einnahmen nicht einrechenbar	0,00	482,08	482,08		Nicht budgetiert
8602	Beitrag des Bundes - Beihilfe	1.861.600,00	3.194.826,80	1.333.226,80	72%	Mehr Vorsteuersatz aufgrund höheren Investitionszahlungen
8611	Beitrag nach Tir.Beh.u.Pflegebeh.ges.	55.600,00	40.224,70	-15.375,30	-28%	Abhängig von der AMS Förderung
8643	Förderung AMS - Altersteilzeit	175.000,00	96.612,32	-78.387,68	-45%	Ansatz zu hoch
8670	Spenden einrechenbar	5.000,00	9.724,16	4.724,16	94%	Ansatz jedes Jahr pauschal, nicht einschätzbar
8719	Refundierung Ausbildungsbeitr.	0,00	75.469,23	75.469,23		Nicht budgetiert
8719	Refundierung EEZG	0,00	348.745,69	348.745,69		Nicht budgetiert
8719	Betriebszuschuss ATL	0,00	3.900.000,00	3.900.000,00		Nicht budgetiert

Post	Bezeichnung	Voranschlag	Vorschreibung	ABWEICHUNG		Begründung
				EUR	%	
4002	Gebrauchsgüter nicht medizinisch	268.900,00	241.476,63	-27.423,37	-10%	Ansatz zu hoch
4090	Ersatzteile	153.100,00	177.413,78	24.313,78	16%	Ansatz zu niedrig
4250	Werkstoffe	11.400,00	10.061,07	-1.338,93	-12%	Ansatz zu hoch
4300	Lebensmittel	447.100,00	577.309,26	130.209,26	29%	Mengensteigerung und Preisanpassung der Lieferanten
4510	Brennstoffe	7.200,00	21.401,14	14.201,14	197%	Geänderte Verbrauchsmessung
4520	Treibstoffe	2.000,00	1.483,29	-516,71	-26%	Normale Schwankungsbreite
4530	Schmier- und Schleifmittel	800,00	1.186,58	386,58	48%	Normale Schwankungsbreite
4540	Reinigungsmittel	62.100,00	72.182,32	10.082,32	16%	Ansatz zu niedrig
4560	Büromaterial	48.900,00	55.959,61	7.059,61	14%	Ansatz zu niedrig
4570	Druckwerke	10.300,00	13.135,09	2.835,09	28%	Normale Schwankungsbreite
4581	Parmazeutische Spezialitäten	2.867.100,00	2.592.591,93	-274.508,07	-10%	weniger Monoklonale Antikörper (unterliegt Patientenschwankung)
4582	Blut, Chemikalien, Reagenzien	828.500,00	574.792,10	-253.707,90	-31%	Weniger Reagenzien
4583	Sera, Impfstoffe	169.700,00	182.103,10	12.403,10	7%	Abhängig von Patienten mehr Gerinnungsmittel benötigt
4584	Nährmittel, Diätika	6.200,00	5.388,89	-811,11	-13%	Normale Schwankungsbreite
4585	Desinfektionsmittel, med. Gase	71.200,00	74.839,00	3.639,00	5%	Teilweise Kostenverschiebung zu 4587 (Sets anstatt Material einzeln)
4587	Behandlungsbedarf und med. Einwegartikel	2.155.000,00	2.417.281,78	262.281,78	12%	Mehr Prothesen und Herzschrittmacher
4589	Filme, Registriermaterial	1.400,00	1.082,60	-317,40	-23%	Normale Schwankungsbreite
4590	Sonst. Verbrauchsgüter, nicht med. Einwegart.	200.000,00	171.495,09	-28.504,91	-14%	Ansatz zu hoch
4700	Lagerkorrekturen	-110.000,00	-124.785,99	-14.785,99	13%	Ansatz zu hoch
5220	Geldbezüge Angestellte nicht ganzj. besch.	23.000,00	16.490,44	-6.509,56	-28%	Ansatz zu hoch
5410	Sachbezüge Vertragsbedienstete II	1.000,00	201,15	-798,85	-80%	Pflegebonus nicht veranschlagt
5650	Mehrleistungsvergütungen	3.620.000,00	3.821.589,06	201.589,06	6%	Ansatz zu niedrig, Ausbildung Mediziner
5690	Sonstige Nebengebühren	74.000,00	322.015,45	248.015,45	335%	2022 erstmalig gebildet
5692	Honorare Krankenpflegeschule	96.700,00	120.142,42	23.442,42	24%	Mehr Honorare für auswertige Lehrer
5900	Freiwillige Sozialleistungen	310.500,00	205.850,22	-104.649,78	-34%	Ansatz zu hoch
5902	Taschengelder PflegeschülerInnen	300.000,00	213.630,97	-86.369,03	-29%	Ansatz zu hoch
5910	Dotierung Abfertigungsrückstellung	0,00	629.639,69	629.639,69		Nicht budgetiert
5920	Dotierung Jubiläumsrückstellung	0,00	292.763,52	292.763,52		Nicht budgetiert
5930	Dotierung Urlaubsrückstellung	0,00	631.018,79	631.018,79		Nicht budgetiert
5931	Dotierung Überstundenrückstellung	0,00	394.421,74	394.421,74		Nicht budgetiert
5940	Dotierung Pensionsrückstellung	0,00	94.900,02	94.900,02		Nicht budgetiert
6801	Anlagenabschreibung laut Verzeichnis	1.900.000,00	2.147.211,42	247.211,42	13%	Ansatz zu niedrig
6802	Restbuchwert ausgediegener Anlagen	10.000,00	18.085,26	8.085,26	81%	Ansatz zu niedrig

Post	Bezeichnung	Voranschlag	Vorschreibung	ABWEICHUNG		Begründung
				EUR	%	
6000	Stromgebühren	433.100,00	250.909,21	-182.190,79	-42%	Spotvertrag mit besseren Konditionen als budgetiert
6010	Erdgas	1.071.000,00	411.881,07	-659.118,93	-62%	Spotvertrag mit besseren Konditionen als budgetiert
6130	Instandhaltung Grundstückseinrichtungen	100.000,00	79.574,18	-20.425,82	-20%	Keine kontingierende Zuteilung im Budget
6140	Instandhaltung Gebäude	240.700,00	217.034,15	-23.665,85	-10%	Keine kontingierende Zuteilung im Budget
6160	Instandhaltung Maschinen u.masch.Anlagen	1.300,00	2.976,73	1.676,73	129%	Keine kontingierende Zuteilung im Budget
6170	Instandhaltung von Fahrzeugen	2.900,00	2.198,60	-701,40	-24%	Keine kontingierende Zuteilung im Budget
6181	Instandhaltung Betriebs- u. Geschäftsstatt.	52.800,00	35.811,96	-16.988,04	-32%	Keine kontingierende Zuteilung im Budget
6182	Instandhaltung Betriebsausstattung med.	49.200,00	72.904,25	23.704,25	48%	Keine kontingierende Zuteilung im Budget
6200	Transporte	120.100,00	136.956,77	16.856,77	14%	Patientenbezogene Schwankung
6300	Postdienste	22.000,00	16.394,53	-5.605,47	-25%	Ansatz zu hoch
6310	Telekommunikationsdienste	84.700,00	78.739,64	-5.960,36	-7%	Ansatz zu hoch
6400	Rechtskosten	21.500,00	9.285,95	-12.214,05	-57%	Wesentliche Rechnungen erst im Jahr 2024 abgerechnet
6570	Geldverkehrsspesen	10.100,00	11.938,64	1.838,64	18%	Ansatz zu niedrig
7001	Mieten, Pachte	349.600,00	428.360,07	78.760,07	23%	Aufstockung Parkhaus über NHT gemietet
7100	Öffentliche Abgaben	42.000,00	11.695,19	-30.304,81	-72%	Budgetierung zu hoch auf Grund Einmaleffekt im Jahr 2022
7110	Gebühren f.Benützung v.Gemeindeeinrichtg	0,00	39.646,82	39.646,82		Nicht budgetiert
7210	Bezüge der gewählten Organe	33.100,00	35.528,10	2.428,10	7%	Ansatz zu niedrig
7230	Repräsentationsausgaben	7.100,00	2.310,63	-4.789,37	-67%	Ansatz zu hoch
7260	Mitgliedsbeiträge	1.600,00	2.163,70	563,70	35%	Ansatz zu niedrig
7284	Wartungsverträge	1.457.100,00	1.847.514,46	390.414,46	27%	Gestiegene Gerätebasis/ mehr Wartungsverträge
7286	Gewerbliche Reinigung Wäsche, Mietwäsche	270.900,00	297.199,80	26.299,80	10%	Steigerung wegen Personalstand und Aufenthaltstage Patienten
7287	Geräteprüfungsgebühren	112.500,00	120.247,29	7.747,29	7%	Ansatz zu niedrig
7289	Entgelte für sonst.Leistungen von Firmen	438.300,00	359.023,01	-79.276,99	-18%	Ansatz zu hoch
7292	Sonstige Ausgaben nicht einrechenbar	120.300,00	207.253,64	86.953,64	72%	Mehr Ausbildungen der Mitarbeiter
7293	Sonstige Ausgaben	242.100,00	215.880,33	-26.219,67	-11%	Schätzung zu hoch
7298	Vorsteuer nicht abziehbar	2.139.800,00	3.394.236,30	1.254.436,30	59%	Mehr Vorsteuerersatz wegen Investitionen (siehe auch Post 8602)
7500	Beitrag an Bund für Zvidiener	14.200,00	0,00	-14.200,00	-100%	Nur bis 2022 zu bezahlen
7520	Beitrag Gemeindepensionsfonds	22.700,00	-59.767,60	-82.467,60	-363%	Abrechnung/Gutschrift GemVerb Pensionsrecht GemBeamteten
7600	Pensionen, Pensionszuschüsse	371.200,00	445.083,13	73.883,13	20%	Mehr Pensionseintritte als vermutet
7990	Zuführung an Vorhaben	0,00	873.556,61	873.556,61		Nicht budgetiert
8231	Zinsen aus Bankguthaben	100,00	3.726,10	3.626,10	3626%	Anstieg der Zinsen
6501	Zinsen aus Bankverbindlichkeiten	7.600,00	10.122,22	2.522,22	33%	Anstieg der Zinsen
6502	Zinsen aus Darlehen	67.000,00	89.734,04	22.734,04	34%	Anstieg der Zinsen
8991	Zuführung aus operativer Gebarung	312.800,00	873.556,61	560.756,61	179%	Zuführung an Vorhaben nicht budgetiert (vgl 7990)
7987	Zuführung Finanzmittel f.in Bau bef.Anlagen	4.067.400,00	4.628.356,97	560.956,97	14%	Zuführung an Vorhaben nicht budgetiert (vgl 7990)

Forderungsnachrichten 2023

1,45 0,73

I-Nr.	Name	Betrag €	Begründung	TKF	Pat. entsch
		46,96	Schuldenregulierungsverf., Quote zu gering	5,80	2,92
		114,24	Schuldenregulierungsverf., Quote zu gering		
		47,60	Schuldenregulierungsverf., Quote zu gering		
		27,28	Schuldenregulierungsverf., Quote zu gering	2,90	1,46
		60,75	Schuldenregulierungsverf., Quote zu gering	7,25	3,65
		153,96	Schuldenregulierungsverf., Quote zu gering	15,95	8,03
		195,15	verstorben, kein Nachlass	21,75	10,95
		28,40	Kein Kontakt möglich	2,90	1,46
		28,40	Kein Kontakt möglich	2,90	1,46
		185,22	Kein Kontakt möglich		
		1.150,90	Kein Kontakt möglich		
		149,21	Kein Kontakt möglich		
		42,60	Kein Kontakt möglich	4,35	2,19
		94,50	Kein Kontakt möglich		
		120,96	Kein Kontakt möglich		
		88,20	Kein Kontakt möglich		
		86,59	Schuldenregulierungsverf., Quote zu gering	10,15	5,11
		28,40	Schuldenregulierungsverf., Quote zu gering	2,90	1,46
		76,37	Schuldenregulierungsverf., Quote zu gering	10,15	5,11
		136,45	verstorben, kein Nachlass	13,05	6,57
		82,32	Kein Kontakt möglich		
		81,90	alter Fall, verjährt		
		83,58	UB von Sonder- auf Allgem.Klasse, verjährt	10,15	5,11
		2.107,15	Fall aus Altsystem		
		114,60	Kein Kontakt möglich	14,50	7,30
		171,36	Kein Kontakt möglich		
		68,34	Kein Kontakt möglich		
		542,45	Schuldenregulierungsverf., Quote zu gering		
		252,84	Schuldenregulierungsverf., Quote zu gering		
		325,28	Kein Kontakt möglich		
		16,80	anderer Tarif im neuen Jahr		
		169,68	Schuldenregulierungsverf., Quote zu gering	17,40	8,76
		995,50	Inkasso erfolglos, kein Kontakt möglich		
		405,28	Kein Kontakt möglich		
		554,19	Kein Kontakt möglich		
		85,76	Inkasso erfolglos/aussichtslos	11,60	5,84
		24,30	Inkasso erfolglos/aussichtslos	2,90	1,46
		36,45	Inkasso erfolglos/aussichtslos	4,35	2,19
		72,90	Inkasso erfolglos/aussichtslos	8,70	4,38
		36,45	Inkasso erfolglos/aussichtslos	4,35	2,19
		74,22	Inkasso erfolglos/aussichtslos	8,7	4,38
		442,20	Inkasso erfolglos/aussichtslos		
		26,02	Inkasso erfolglos/aussichtslos	2,90	1,46
		981,65	Inkasso erfolglos/aussichtslos		
		6.359,70	Inkasso erfolglos/aussichtslos		
		13,01	Inkasso erfolglos/aussichtslos	1,45	0,73
Summe:		16.986,07		187,05	94,17
6902	Forderungsverluste	16.704,85			

A. ö. Bezirkskrankenhaus Reutte

Haushaltsrechnung 2023

Zuweisungen, Zuschüsse und Beiträge von und an Gebietskörperschaften

Kontonr.	Bezeichnung	Einnahmen	Ausgaben
Land			
8611002	Beitrag nach Tir.Beh.u.Pflegebeih.Ges.	27.805,94	
8710	Bedarfszuweisungen	834.400,00	
8719	Betriebszuschuss ATL	3.900.000,00	
8719	Refundierung Ausbildungsbeitr.	75.469,23	
8719	Refundierung EEZG	348.745,69	
	Summe	5.186.420,86	
TGF			
8716	Investitionszuschüsse Land (TGF-IF)	996.500,00	
8712	Investitionszuschüsse Land (TGF-SF)	1.245.900,00	
8178062	Kosteners. f.Palliativgruppe	195.626,29	
871	Zuschuss für Kinderordination	271.358,00	
	Summe	2.709.384,29	
Gemeindeverbände			
7520001	Beiträge an Gemeindepensionsfonds		- 59.767,60
	Summe		- 59.767,60
Gemeinden			
8623002	Beitrag der Gemeinden als Beitragsbez.	4.300.000,08	
883	Investitionszuschüsse Gemeinden Vorhaben	678.000,36	
	Summe	4.978.000,44	
Bund			
8602002	Bundesbeitrag Beihilfe (GSBG)	3.194.826,80	
8603002	Ausgleichszahlung des Bundes (FLAF)	228.376,47	
	Summe	3.423.203,27	

BKH-REUTTE		Lagerbewegungen 2023								
Bezeichnung	MLV-Nr.	Anf.Bestand zum 1.1.2023	Zugänge	Abgänge	Um-	ergibt	Endbestand zum 31.12.2023	Lager- veränderung	Umschlags- häufigkeit im Jahr	Lagerdauer in Tagen
			lt.FIBU	lt. FIBU	und Nach-	Kosten				
			Klasse 1	Klasse 4	Buchungen	Klasse 4				
							Klasse 1			
Pharm.Spezialitäten	21	106.564,17	2.650.062,90	2.592.591,93	13.114,12	2.605.706,05	150.921,02	44.356,85	17,2	21,2
Blut,Reagenzien	22	20.886,91	498.989,50	574.792,10	-69.460,19	505.331,91	14.544,50	-6.342,41	39,5	9,2
Sera,Impfstoffe	23	17.862,31	178.931,92	182.103,10	-104,24	181.998,86	14.795,37	-3.066,94	12,3	29,7
Nährmittel,Diätetika	24	3.979,38	7.351,34	5.388,89	668,35	6.057,24	5.273,48	1.294,10	1,0	357,2
Desinfektionsmittel	25	10.473,57	77.135,17	74.839,00	3.153,95	77.992,95	9.615,79	-857,78	7,8	46,9
Verbandstoffe	26	36.989,69	169.878,31	170.663,10	-1.720,11	168.942,99	37.925,01	935,32	4,5	81,1
med.Behandl.Bedarf	27	205.126,65	2.413.741,19	2.417.281,78	17.429,63	2.434.711,41	184.156,43	-20.970,22	13,1	27,8
Laborbedarf	28	3.905,31	42.720,97	41.751,38	397,53	42.148,91	4.477,37	572,06	9,3	39,1
Filme,Registriermat.	29	325,14	1.141,05	1.082,60	-18,01	1.064,59	401,60	76,46	2,7	135,4
Summe med.Verbr.Güter		406.113,13	6.039.952,35	6.060.493,88	-36.538,97	6.023.954,91	422.110,57	15.997,44	14,4	25,4
Ger.f.Beh.u.Unters.	31	1.477,73	5.573,34	4.862,37	-12,46	4.849,91	2.201,16	723,43	2,2	165,2
Ger.Absaug-u.Nark.	32	342,40	201,09	201,09	0,00	201,09	342,40	0,00	0,6	621,5
Ger.Diagn.m.Strahl.	33	0,00	0,00	0,00	0,00	0,00	0,00	0,00	0,0	0,0
Ger.f.Ster.u.Desinf.	34	337,16	16.019,08	15.781,42	10,79	15.792,21	564,03	226,87	28,0	13,0
Ger.f.Labor	35	0,00	0,00	0,00	0,00	0,00	0,00	0,00	0,0	0,0
Ger.f.div.m.Fachr.	36	0,00	1.300,05	1.300,05	0,00	1.300,05	0,00	0,00	0,0	0,0
med. Instrumente	37	3.126,45	76.841,21	77.054,79	-388,08	76.666,71	3.300,95	174,50	23,3	15,6
med. Einrichtung	38	2.027,29	6.981,10	7.539,87	-186,13	7.353,74	1.654,65	-372,64	4,6	80,1
Sonst.med.Güter	39	1.009,54	17.874,01	17.212,05	200,38	17.412,43	1.471,12	461,58	11,7	31,2
Summe med. Güter		8.320,57	124.789,88	123.951,64	-375,50	123.576,14	9.534,31	1.213,74	13,0	28,1
Summe KAGR 02		414.433,70	6.164.742,23	6.184.445,52	-36.914,47	6.147.531,05	431.644,88	17.211,18	14,3	25,5
Lebensmittel	41	125.863,60	659.576,16	577.309,26	7.600,47	584.909,73	200.530,03	74.666,43	2,9	126,8
Brennstoffe	42	18.149,35	19.134,52	21.401,14	3.567,21	24.968,35	12.315,52	-5.833,83	1,7	210,0
Treibstoffe	43	1.917,68	1.499,50	1.483,29	14,96	1.498,25	1.918,93	1,25	0,8	472,2
Werkstoffe	44	1.123,42	9.743,85	10.061,07	45,90	10.106,97	760,30	-363,12	13,2	27,6
Schmier- und Schleifmittel	44	151,77	1.470,09	1.186,58	66,76	1.253,34	368,52	216,75	3,2	113,4
Reinigungsmittel	45	14.693,15	73.842,94	72.182,32	-144,51	72.037,81	16.498,28	1.805,13	4,4	83,4
Büromaterial	46	34.911,66	60.958,36	55.959,61	240,49	56.200,10	39.669,92	4.758,26	1,4	258,7
Druckwerke	46	0,00	13.783,01	13.135,09	647,92	13.783,01	0,00	0,00	0,0	0,0
Einwegartikel n.m.	47	163.263,36	158.467,06	171.495,09	-441,00	171.054,09	150.676,33	-12.587,03	1,1	320,7
Futtermittel	48	0,00	0,00	0,00	0,00	0,00	0,00	0,00	0,0	0,0
Ersatzteile	49	18.878,10	176.182,59	177.413,78	187,05	177.600,83	17.459,86	-1.418,24	10,2	35,9
Summe nichtm.Verbr.Güt.		378.952,09	1.174.658,08	1.101.627,23	11.785,25	1.113.412,48	440.197,69	61.245,60	2,5	145,8
Einricht.nichtmed.	51	34.845,37	60.914,77	68.602,70	752,99	69.355,69	26.404,45	-8.440,92	2,6	140,5
Fahrzeuge	52	353,52	1.360,88	1.360,88	0,00	1.360,88	353,52	0,00	3,8	94,8
Maschinen	53	81,61	1.015,96	1.038,14	8,95	1.047,09	50,48	-31,13	20,6	17,7
Apparate,Geräte	54	4.085,04	62.289,91	63.967,94	381,90	64.349,84	2.025,11	-2.059,93	31,6	11,6
Werkzeuge	55	560,53	4.005,88	4.002,74	164,50	4.167,24	399,17	-161,36	10,0	36,4
Bekleidung,Wäsche	56	12.763,69	49.106,17	45.457,05	1.216,38	46.673,43	15.196,43	2.432,74	3,0	122,0
Küchen/Haush.Ger.	57	4.779,29	24.656,03	22.829,59	401,10	23.230,69	6.204,63	1.425,34	3,7	99,2
Software	58	682,44	1.116,23	1.444,95	161,28	1.606,23	192,44	-490,00	7,5	48,6
Bücher	59	1.824,60	25.848,18	25.670,19	185,23	25.855,42	1.817,36	-7,24	14,1	25,8
Sonst.nichtmed.Güt.	59	645,79	7.783,82	7.102,45	-28,28	7.074,17	1.355,44	709,65	5,2	69,7
Summe nichtmed.Güter		60.621,88	238.097,83	241.476,63	3.244,05	244.720,68	53.999,03	-6.622,85	4,5	81,6
Summe KAGR 03		439.573,97	1.412.755,91	1.343.103,86	15.029,30	1.358.133,16	494.196,72	54.622,75	2,7	134,3
Zwischensummen		854.007,67	7.577.498,14	7.527.549,38	-21.885,17	7.505.664,21	925.841,60	71.833,93	8,1	44,9
Wareneinkauf			7.315.920,71	7.315.920,71	0,00	7.315.920,71				
Warenverkauf			-7.418.821,53	-7.418.821,53	0,00	-7.418.821,53				
Zwischensumme			7.474.597,32	7.424.648,56	-21.885,17	7.402.763,39				
Gutschriften und Umbuchungen			-21.885,17	-21.885,17	21.885,17	0,00				
Gesamtsummen		854.007,67	7.452.712,15	7.402.763,39	0,00	7.402.763,39	925.841,60	71.833,93	8,1	44,9

A.ö. Bezirkskrankenhaus Reutte

Haushaltsrechnung 2023

Umsatzsteuerberechnung 2023

Gesamtumsätze:	47.425.435,43	
abzügl. nicht steuerbare Einn:		
Umlage der Gemeinden	- 4.300.000,08	
Beitrag nach Tir.Beh.u.Beih.ges.	- 40.224,70	
Beihilfen aus ehem. FLAG	- 228.376,47	
Pensionsbeiträge	-	
Beitrag AMS	- 96.612,32	
Zinsen Bankguthaben	- 3.726,10	
Sonstige Einnahmen	- 15.291,76	
Kostenersatz Telefonwertk.	-	
Spenden	- 9.724,16	
Nebenansprüche	- 1.690,44	
Spesenersatz	- 482,08	
Summe steuerbare Erlöse:	42.729.307,32	
Umsätze unecht befreit (97,30%):	38.361.831,91	
zu versteuernde Umsätze (2,70%):	1.068.453,90	
Umsätze 20%:	539.610,15	107.922,03
Umsätze 10%:	528.843,75	52.884,38
Erwerbssteuer:		
20%	601.564,06	120.312,81
10%	586.473,31	58.647,33
Steuerbetrag:		339.766,55
Vorsteuer:	93.573,35	
EUST:	-	
Vorsteuer aus innergem.Erwerb:	3.207,70	96.781,05
Berichtigung:		-
Zahllast:		201.793,33
durchgeführte Vorauszahlungen:		186.021,54
Guthaben/Nachzahlung:		<u>- 15.771,79</u>

Betriebsergebnis gemäß Tir.KAG lt. Rechnungsabschluss 2023

Krankenanstalt
Bezirkskrankenhaus Reutte

KA-Nr.
K717

unbereinigte Erträge *		47.425.435,43
unbereinigte Aufwendungen *	51.432.627,02	
unbereinigtes Betriebsergebnis (+/-)		-4.007.191,59

Im unbereinigten Betriebsergebnis enthaltene / nicht enthaltene Positionen	Korrektur der ...	
	Aufwendungen (+/-)	Erträge (+/-)
1. Abschreibungen		
2. Ersatzanschaffungen	52.082,35	
3. Instandsetzungsaufwand		
4. Klinischer Mehraufwand		
5. Rückstellungen	-2.042.743,76	
6. Rücklagen		
7. Vorsteuer / Beihilfe nach GSBG		
8. Pensionen		
9. Investitionszuschüsse		
10. Spenden		
11. Zinsaufwendungen / Zinserträge		
12. Leistungen für anstaltsfremde Zwecke		
13. Sonstiges.....		
bereinigte Erträge		47.425.435,43
bereinigte Aufwendungen	49.441.965,61	
Betriebsergebnis gemäß Tir.KAG		-2.016.530,18

Für den Anstaltsträger:

.....
Datum, Unterschrift

* diese haben sich nachvollziehbar aus der GuV und den diesbezüglichen Detailnachweisen auf Kontenebene (Zwischensummen) abzuleiten. Bei Bedarf sind Überleitungstabellen beizuschließen.

unbereinigte Erträge = G&V Summen 01 + 02 + 04

unbereinigte Aufwendungen = G&V Summen 05 + 06 + 08 + Lagerveränderungen

LKF-Gebühr

Kostendeckender Eurowert je LKF-Punkt auf Grundlage
des Rechnungsabschluss 2023

Krankenanstalt Bezirkskrankenhaus Reutte	KA.-Nr. K 717																																													
<table style="width: 100%; border-collapse: collapse;"> <tr> <td style="width: 45%;"><u>Bereinigte Aufwendungen (lt. Formblatt Betriebsergebnis)</u></td> <td style="width: 15%; text-align: right;">49.441.966</td> <td style="width: 40%;"></td> </tr> <tr> <td>- Pensionen, Pensionszuschüsse</td> <td style="text-align: right;">- 445.083</td> <td></td> </tr> <tr> <td>= <u>Zu Grunde zu legende Aufwendungen</u></td> <td style="text-align: right;">= 48.996.882</td> <td style="text-align: right; border: 1px solid black;">48.996.882</td> </tr> <tr> <td colspan="3"> </td> </tr> <tr> <td><u>Bereinigte Erträge (lt. Formblatt Betriebsergebnis)</u></td> <td style="text-align: right;">47.425.435</td> <td></td> </tr> <tr> <td>- Pensionsbeiträge Aktiv-Bediensteter</td> <td style="text-align: right;">- 0</td> <td></td> </tr> <tr> <td>- Stat. Abgelt. TGF inkl. Nach-/Rückz. f. Vorj.</td> <td style="text-align: right;">- 23.433.115</td> <td></td> </tr> <tr> <td>- Nebenkostenabgelt. d. TGF inkl. Nach-/Rückz. f. Vj.</td> <td style="text-align: right;">- 2.043.961</td> <td></td> </tr> <tr> <td>- Strukturvorwegant. des TGF inkl. Nach-/Rückz. f. Vj.</td> <td style="text-align: right;">- 3.000.000</td> <td></td> </tr> <tr> <td>- LKF-Gebühren exkl. Vorsteuerkostenzuschlag*</td> <td style="text-align: right;">- 611.802</td> <td></td> </tr> <tr> <td>- Kostenbeitrag gem. § 41a Tir. KAG</td> <td style="text-align: right;">- 251.673</td> <td></td> </tr> <tr> <td>- sonst. Abzüge ****</td> <td style="text-align: right;">- 3.900.000</td> <td></td> </tr> <tr> <td>= <u>Zu Grunde zu legende Erträge</u></td> <td style="text-align: right;">= 14.184.885</td> <td style="text-align: right; border: 1px solid black;">14.184.885</td> </tr> <tr> <td colspan="3"> </td> </tr> <tr> <td><u>Zu deckende Betriebsaufwendungen</u></td> <td></td> <td style="text-align: right; border: 1px solid black;">34.811.998</td> </tr> </table>		<u>Bereinigte Aufwendungen (lt. Formblatt Betriebsergebnis)</u>	49.441.966		- Pensionen, Pensionszuschüsse	- 445.083		= <u>Zu Grunde zu legende Aufwendungen</u>	= 48.996.882	48.996.882				<u>Bereinigte Erträge (lt. Formblatt Betriebsergebnis)</u>	47.425.435		- Pensionsbeiträge Aktiv-Bediensteter	- 0		- Stat. Abgelt. TGF inkl. Nach-/Rückz. f. Vorj.	- 23.433.115		- Nebenkostenabgelt. d. TGF inkl. Nach-/Rückz. f. Vj.	- 2.043.961		- Strukturvorwegant. des TGF inkl. Nach-/Rückz. f. Vj.	- 3.000.000		- LKF-Gebühren exkl. Vorsteuerkostenzuschlag*	- 611.802		- Kostenbeitrag gem. § 41a Tir. KAG	- 251.673		- sonst. Abzüge ****	- 3.900.000		= <u>Zu Grunde zu legende Erträge</u>	= 14.184.885	14.184.885				<u>Zu deckende Betriebsaufwendungen</u>		34.811.998
<u>Bereinigte Aufwendungen (lt. Formblatt Betriebsergebnis)</u>	49.441.966																																													
- Pensionen, Pensionszuschüsse	- 445.083																																													
= <u>Zu Grunde zu legende Aufwendungen</u>	= 48.996.882	48.996.882																																												
<u>Bereinigte Erträge (lt. Formblatt Betriebsergebnis)</u>	47.425.435																																													
- Pensionsbeiträge Aktiv-Bediensteter	- 0																																													
- Stat. Abgelt. TGF inkl. Nach-/Rückz. f. Vorj.	- 23.433.115																																													
- Nebenkostenabgelt. d. TGF inkl. Nach-/Rückz. f. Vj.	- 2.043.961																																													
- Strukturvorwegant. des TGF inkl. Nach-/Rückz. f. Vj.	- 3.000.000																																													
- LKF-Gebühren exkl. Vorsteuerkostenzuschlag*	- 611.802																																													
- Kostenbeitrag gem. § 41a Tir. KAG	- 251.673																																													
- sonst. Abzüge ****	- 3.900.000																																													
= <u>Zu Grunde zu legende Erträge</u>	= 14.184.885	14.184.885																																												
<u>Zu deckende Betriebsaufwendungen</u>		34.811.998																																												
Anzahl der LKF-Punkte <u>aller</u> stationären Patienten des Bezugsjahres		22.256.899																																												
<table style="width: 100%; border-collapse: collapse;"> <tr> <td style="width: 65%;">Kostendeckender Eurowert je LKF-Punkt ohne Vorsteuerkostenzuschlag</td> <td style="width: 5%;"></td> <td style="width: 30%; text-align: right;">1,56</td> </tr> <tr> <td>11,11 % Vorsteuerkostenzuschlag</td> <td style="text-align: center;">+</td> <td style="text-align: right;">0,17</td> </tr> <tr> <td><u>kostendeckender Eurowert je LKF-Punkt</u></td> <td style="text-align: center;">=</td> <td style="text-align: right; border: 1px solid black;">1,74</td> </tr> <tr> <td>beantragter** bzw. amtlich festgesetzter*** Eurowert je LKF-Punkt</td> <td></td> <td style="text-align: right;">1,68</td> </tr> <tr> <td>Über-/Unterdeckung</td> <td></td> <td style="text-align: right; border: 1px solid black;">0,06</td> </tr> </table>		Kostendeckender Eurowert je LKF-Punkt ohne Vorsteuerkostenzuschlag		1,56	11,11 % Vorsteuerkostenzuschlag	+	0,17	<u>kostendeckender Eurowert je LKF-Punkt</u>	=	1,74	beantragter** bzw. amtlich festgesetzter*** Eurowert je LKF-Punkt		1,68	Über-/Unterdeckung		0,06																														
Kostendeckender Eurowert je LKF-Punkt ohne Vorsteuerkostenzuschlag		1,56																																												
11,11 % Vorsteuerkostenzuschlag	+	0,17																																												
<u>kostendeckender Eurowert je LKF-Punkt</u>	=	1,74																																												
beantragter** bzw. amtlich festgesetzter*** Eurowert je LKF-Punkt		1,68																																												
Über-/Unterdeckung		0,06																																												
Für den Anstaltsträger:		Ort, Datum, Unterschrift																																												

- * d. s. 90 % der LKF-Gebühren
- ** bei der Verwendung des Formblattes auf Basis des Voranschlags (Voranschlagsentwurfes)
- *** bei der Verwendung des Formblattes auf Basis des Rechnungsabschlusses
- **** Insbesondere Landeszuschuss (Hilfszahlung für den Betrieb, nur bei den Nicht-LKH); Qualitätsförderungsprogramm des TGF

Kostenbeitrag gem. § 41a Tir.KAG - Aufteilung(Aufteilung der auf die Krankenanstalt, den TGF und den TPF¹⁾ entfallenden Anteile²⁾)

ALLGEMEINE GEBÜHRENKLASSE	Summe	KA-Träger (§ 41a Abs.1)	TGF (§ 41a Abs.3)	TPF¹⁾ (§ 41a Abs.4)
Kostenbeiträge des Rechnungsjahres:				
Gebührensätze im Rechnungsjahr	14,20	12,02	1,45	0,73
Kostenbeitragspflichtige Pflage tage im Rechnungsjahr	20.779			
Kostenbeiträge im Rechnungsjahr	295.061,80	249.763,58	30.129,55	15.168,67
Kostenbeiträge Vorperioden	2.320,83	1.909,42	256,65	154,76
Summe Kostenbeiträge vor Forderungsabschreibungen	297.382,63	251.673,00	30.386,20	15.323,43
abzüglich Forderungsabschreibungen ³⁾	- 741,26	460,04	187,05	94,17
Summe Kostenbeiträge nach Forderungsabschreibungen³⁾	296.641,37	251.212,96	30.199,15	15.229,26
Für den TGF eingehobener Beitrag			30.199,15	
Für den Tiroler Patientenentschädigungsfonds eingehobener Betrag				15.229,26
SONDERKLASSE (Euro 0,73 je Pflage tag)				
Für den Tiroler Patientenentschädigungsfonds eingehobener Betrag (nach Forderungsabschreibungen ³⁾)				1.661,48
SUMME ALLG. GEBÜHRENKLASSE UND SONDERKLASSE				
Für den Tiroler Patientenentschädigungsfonds eingehobener Betrag				16.890,74

1) Tiroler Patientenentschädigungsfonds (TPF)

2) Das Formblatt ist Bestandteil der Rechnungsabschlüsse der Fonds-Krankenanstalten und hat folgende Zwecke:

- Für die Fonds-KA: Darstellung des auf die Krankenanstalt entfallenden Erlöses (§ 41a Abs. 1 Tir.KAG)
- Für den TGF: Ermittlung des von den Fonds-KA für den TGF eingehobenen Betrages (§ 41a Abs. 3 Tir.KAG)
- Für den Tiroler Patientenentschädigungsfonds: Ermittlung des von den Fonds-KA für den TPF eingehobenen Betrages (§ 41a Abs. 4 Tir.KAG, § 3 Abs. 1 Tiroler Patientenentschädigungsfonds-Gesetz)

3) Forderungsabschreibungen bzw. uneinbringliche Anteile

Aufgliederung ausgewählter Erlöse lt. Rechnungsabschluss 2023

Krankenanstalt: Bezirkskrankenhaus Reutte		KA.-Nr. K717
Stationäre Erlöse		
	<i>LKF-Punkte</i>	<i>Wert je Punkt</i>
Erlöse in €		
TGF-Abgeltungen für fondsrelevante Inländer	20.046.001	1,0361
TGF-Abgeltungen für fondsrelevante Ausländer*	1.811.028	1,368
Summe	21.857.029	
Nach(Rück-)zahlung TGF aufgrund TGF-Endabrechnung f. d. Vorjahr (Inländer)		189.775,97
LKF-Gebühren SZ (§ 40 Tir.KAG) **	399.870	1,70
Summe der LKF-Punkte aller stationären Patienten	22.256.899	
	<i>Einheiten</i>	<i>Satz je Einheit</i>
Erlöse in €		
Kostenbeitrag (§ 41a Abs.1 TirKAG), KA-Anteil***	20779/170/7	12,02/10,83/9,76
Anstaltsgebühr (§ 41 TirKAG), exkl. Einzelunterbring.	3665/492/207/4/-3/-18/7	125,2/116,8
Anstaltsgebühr (§ 41 TirKAG), Zuschl. f. Einzelunt.	232/60	47/43,8
Hebammengebühr (§ 41 TirKAG)	26	100,0
Hausanteil (§ 41 Abs. 6 TirKAG)		274.636,63
Sonstige stationäre Erlöse		
Summe stationäre Erlöse		25.171.628,44
Ambulante Erlöse		
	<i>Punkte</i>	<i>Wert je Punkt</i>
Erlöse in €		
TGF-Abgeltungen für fondsrelevante Inländer	7.340.990	0,8992
TGF-Abgeltungen für fondsrelevante Ausländer*	311.069	1,458
Summe	7.652.059	
Nach(Rück-)zahlung TGF aufgrund TGF-Endabrechnung f. d. Vorjahr (Inländer)		39.690,70
Ambulanzgebühren SZ (§ 41 TirKAG)	1.625.088	0,147
Sonstige ambulante Erlöse		0,00
Summe ambulante Erlöse		7.332.714,44
Weitere Erlöse		
		Erlöse in €
Gebühr Begleitp.(§ 40a TirKAG), Übernacht. (netto)	49	32,00
Gebühr Begleitp.(§ 40a TirKAG), Mittagessen (netto)	21	8,50
Gebühr Begleitp.(§ 40a TirKAG), Abendessen (netto)	20	6,50
Abgeltungen für an andere KA erbrachte Leistungen (lt. Ambulanzgebührenkatalog)		0,00
Abgeltungen des TGF für Nebenkostenstellen f. d. Rechnungsjahr		1.984.019,57
Strukturvorweganteile des TGF f. d. Rechnungsjahr		3.000.000,00
Sonstige Inlandsabgeltungen f. d. Rechnungsjahr (insbes. Qualitätsförderungsprogramm)		0,00
Nach(Rück-)zahlungen Abgelt. f. Nebenkostenstellen aufgr. TGF-Endabre. f. d. Vorjahr		59.941,90
Nach(Rück-)zahlungen Strukturvorweganteile aufgr. TGF-Endabre. f. d. Vorjahr		0,00
Nach(Rück-)zahlg. sonst. Inlandsabgelt. aufgr. TGF-Endabre. f. d. Vorjahr		0,00
Summe weitere Erlöse		5.045.837,97
		Erlöse in €
GESAMTSUMME		37.550.180,85
Davon: TGF-Abgeltungen f. Betriebsleistungen Inländer (stationäre und ambulante Abgeltungen, Nebenkostenstellenabgeltungen, Strukturvorweganteile und sonstige Inlandsabgeltungen)		32.645.120,51

* Bei der Verwendung des Formblattes für den Rechnungsabschluss: lt. Formblatt "Zwischenstaatliche Abrechnungsfälle"

** Erlöse inkl. allfälliger Erlösabgrenzungen

*** Die Aufzahlungsbeträge gem. § 41a Abs. 3 und 4 TirKAG stellen keine Einnahmen der KA dar und sind daher hier nicht auszuweisen

Zwischenstaatliche Abrechnungsfälle

(ohne Beihilfenäquivalent)

Krankenanstalt: Bezirkskrankenhaus Reutte	Bezug: Rechnungsabschluss 2023		
ERLÖSE			
Stationär			
	<i>LKF-Punkte stationär</i>	<i>Wert je Punkt</i>	Erlöse
Erlöse lt. Auslandsdatensatz (unbereinigt)	1.811.028	1,368	2.477.511,00
+/- Sonstige Erlöse/Erlösminderungen inkl. Vorperioden			-4.513,91
= Erlöse für fondsrelevante Ausländer ¹⁾			2.472.997,09
- Forderungsabschreibungen			
= Erlöse für fondsrelevante Ausländer abzgl. Forderungsabschreibungen			2.472.997,09
Ambulant			
	<i>LKF-Punkte ambulant</i>	<i>Wert je Punkt</i>	Erlöse
Erlöse lt. Auslandsdatensatz (unbereinigt)	311.069	1,458	453.543,00
+/- Sonstige Erlöse/Erlösminderungen inkl. Vorperioden			-758,08
= Erlöse für fondsrelevante Ausländer ¹⁾			452.784,92
- Forderungsabschreibungen			
= Erlöse für fondsrelevante Ausländer abzgl. Forderungsabschreibungen			452.784,92
Summe Stationär und Ambulant: Erlöse für fondsrelevante Ausländer			2.925.782,01
ENTWICKLUNG DER OFFENEN FORDERUNGEN			
	Forderungen	Konto TGF ²⁾	Differenz
Stationär			
Forderungen per 31.12.2022	31.583.700,13		
Forderungswertbericht. bzw. -korrekturen per 31.12.2022	0,00		
Forderungen (bereinigt) per 31.12.2022	31.583.700,13		
Akonto TGF, Stand 31.12.2022		27.718.180,86	
Forderungen (bereinigt) abzgl. Akontozahlungen des TGF, Stand 31.12.2022			3.865.519,27
Erlöse für fondsrelevante Ausländer 2023 ¹⁾	2.472.997,09		
Auflösung der TGF-Akontozahlungen ³⁾ 2023			
Forderungsabschreibungen 2023			
Forderungen (bereinigt) per 31.12.2023	34.056.697,22		
Akontierungen des TGF im Jahr 2023 ²⁾		1.698.516,46	
Akontierungen des TGF - Berichtigung Kostenbeiträge Mitversicherter für Vj.		0,00	
Auflösung der TGF-Akontozahlungen ³⁾ 2023		0,00	
Akonto TGF, Stand 31.12.2023		29.416.697,32	
Forderungen (bereinigt) abzgl. Akontozahlungen des TGF, Stand 31.12.2023			4.639.999,90
Ambulant			
	Forderungen	Konto TGF ²⁾	Differenz
Forderungen per 31.12.2022	5.667.537,29		
Forderungswertbericht. bzw. -korrekturen per 31.12.2022	0,00		
Forderungen (bereinigt) per 31.12.2022	5.667.537,29		
Akonto TGF, Stand 31.12.2022		4.335.551,51	
Forderungen (bereinigt) abzgl. Akontozahlungen des TGF, Stand 31.12.2022			1.331.985,78
Erlöse für fondsrelevante Ausländer 2023 ¹⁾	452.784,92		
Auflösung der TGF-Akontozahlungen ³⁾ 2023			
Forderungsabschreibungen 2023			
Forderungen (bereinigt) per 31.12.2023	6.120.322,21		
Akontierungen des TGF im Jahr 2023		824.762,36	
Auflösung der TGF-Akontozahlungen ³⁾ 2023		0,00	
Akonto TGF, Stand 31.12.2023		5.160.313,87	
Forderungen (bereinigt) abzgl. Akontozahlungen des TGF, Stand 31.12.2023			960.008,34
Summe stationär und ambulant	Forderungen	Konto TGF ³⁾	Differenz
Ford. (ber.), Konto des TGF, Differenz - per 31.12.2023	40.177.019,43	34.577.011,19	5.600.008,24

1) Wert ist in die Zeile "TGF-Abgeltungen für fondsrelevante Ausländer" des Formblattes "Aufgliederung ausgewählter Erlöse" zu übertragen

2) Inkl. Kostenbeiträge für Mitversicherte
3) Auflösung gegen Forderungen

Kostenstellen

FC	KostNr	OrgForm	Bezeichnung	Standort
11111100	1100	A	Innere Medizin-Station	
11211100	1000	A	Chirurgie-Station	
11301100	1200	A	Abteilung für Orthopädie und Traumatologie	
11311100	1320	A	Gyn/Geburtsh.-Station	
11511100	1450	A	Kinder-Station	
12918100	1900	X	Intensiv-Station	
13113600	1150	A	Akutgeriatrie/ Remobilisation (Interne)	
13431100	1070	W	Urologie-Wochenklinik	
14418500	1850	T	Augen-Tagesklinik	
14428500	1020	T	HNO-Tagesklinik	
16111100	1110		Interne-Ambulanz	
16211100	1030		Chirurgie-Ambulanz	
16301100	1210		Ambulanz für Orthopädie und Traumatologie	
16311100	1330		Wo-Gyn-Ambulanz	
16311300	1312		Entbindungszimmer	
16411100	1830		Augen-Ambulanz	
16511100	1430		Kinder-Ambulanz	
16711100	1930		Anästhesie-Ambulanz	
16919500	1700		OP-Bereich	
17721300	1602		Computer-Tomographie	
17721500	1640		Magnetresonanz-Tomographie	
17725100	1600		Röntgen	
17821100	1650		Labor	
18111600	1800		Dialyse-Ambulanz	
18786700	1500		Physiotherapie	
20141200	2800		Krankenpflegeschule	
20161100	2100		Wohnungen und Geschäfte – allgemein	
20179900	2930		Herzmobil	
20183700	2940		Palliativkoordination	
20191200	2500		Essen auf Rädern	
20191300	2510		Küchenleistungen an Dritte	
20199900	2700		Sonstige nichtmed. Leistungen an Dritte	
20211100	2900		Pensionen	
20221100	2990		Vorsteuer	
20251100	2950		FLAF-Ausgleich für Abschaffung Selbstträgerschaft	
31111100	3005		Zentralsterilisation	
31131100	3010		Küche	
31141200	3020		Medikamentendepot	

Kostenstellen

FC	KostNr	OrgForm	Bezeichnung	Standort
31171200	3040		Gaszentrale, medizinisch	
31171600	3100		Betriebsärztlicher Dienst	
32111100	4000		Energiezentrale, Heizung	
32121200	4100		Gebäude	
32121300	4300		Portier	
32121400	4180		Reinigungsdienst	
32121700	4090		Müllentsorgung	
32131100	4400		Werkstätte	
32141400	4900		Hol- und Bringdienst	
32151400	4600		Zentraleinkauf, Zentrallager	
32161100	4700		Wäscheversorgung	
33111100	3900		Anstaltsleitung	
33111600	3910		Verwaltung – allgemein	

Kostennachweis

Summenblatt - K717 Reutte BKH

XDok 2023

30.04.2024, 12:45

01 Personalkosten	30.578.100
02 Medizinische Ge- und Verbrauchsgüter	6.102.856
03 Nicht-medizinische Ge- u. Verbrauchsgüter	1.265.469
04 Medizinische Fremdleistungen	1.684.985
05 Nicht-medizinische Fremdleistungen	3.469.748
06 Energiekosten	729.649
07 Abgaben, Beiträge, Gebühren, Sonstiges	4.952.297
08 Kalkulatorische Anlagekapitalkosten	6.822.632
Summe Primärkosten (01-08)	55.605.736
Kostenminderungen	4.479.695
Endkosten der Krankenanstalt	51.126.041

Summe der kalk. Abschreibungen	3.834.345
kalk. Abschr. für Anlagegüter Restw. 0	1.669.048
kalk. Abschr. Restw. ausg./stillgel. Anl.	18.085
Summe der kalkulatorischen Zinsen	2.988.286
Summe der kalkulatorischen Mieten	
Endkosten stat. Patientenversorgung	
Endkosten amb. Patientenversorgung	
Endkosten der Nebenkostenstellen	

Personalkosten pragmatisiert Bedienstete

	Aufwand gemäß Finanzbuchführung	Neutraler Aufwand	Kalkulatorische Kosten	Kosten
111 Ärzte/innen				
112 Apotheker/innen, Chemiker/innen u.ä.				
113 Hebammen				
114 Gesundheits- und Krankenpflege				
115 Gehobene medizinisch-technische (Fach-)Dienste				
116 Sanitäter, Pflegehilfe und MA				
117 Verwaltungs- und Kanzleipersonal				
118 Betriebspersonal				
119 Sonstiges Personal				
Summe				

Personalkosten Vertragsbedienstete

	Aufwand gemäß Finanzbuchführung	Neutraler Aufwand	Kalkulatorische Kosten	Kosten
121 Ärzte/innen	9.965.279	58.128	170.751	10.077.902
122 Apotheker/innen, Chemiker/innen u.ä.	62.678			62.678
123 Hebammen	347.921	1.536	6.384	352.769
124 Gesundheits- und Krankenpflege	10.290.524	206.762	123.271	10.207.033
125 Gehobene medizinisch-technische (Fach-)Dienstl.	184.014	15.212	35.505	2.204.307
126 Sanitäter, Pflegehilfe und MA	1.051.969	512	9.610	1.061.067
127 Verwaltungs- und Kanzleipersonal	3.125.689	13.619	55.525	3.167.595
128 Betriebspersonal	3.449.961	129.896	56.557	3.376.622
129 Sonstiges Personal	68.127			68.127
Summe	30.546.162	425.665	457.603	30.578.100

Personalkosten sonstige Bedienstete

	Aufwand gemäß Finanzbuchführung	Neutraler Aufwand	Kalkulatorische Kosten	Kosten
131 Ärzte/innen				
132 Apotheker/innen, Chemiker/innen u.ä.				
133 Hebammen				
134 Gesundheits- und Krankenpflege				
135 Gehobene medizinisch-technische (Fach-)Dienste				
136 Sanitäter, Pflegehilfe und MA				
137 Verwaltungs- und Kanzleipersonal				
138 Betriebspersonal				
139 Sonstiges Personal				
Summe				

Medizinische Ge- und Verbrauchsgüter

	Aufwand gemäß Finanzbuchführung	Neutraler Aufwand	Kalkulatorische Kosten	Kosten
21 Pharmazeutische Spezialitäten	2.605.706	12.484		2.593.222
22 Blut, Chemikalien, Reagenzien	505.586	1.585		504.001
23 Sera, Impfstoffe, Vakzine	181.998	145		181.853
24 Nahrungsmittel, Diätetika	6.057	275		5.782
25 Desinfektionsmittel, komprimierte Gase	78.002	4.728		73.274
26 Verbandstoffe und chir. Nahtmaterial	168.943	4.689		164.254
27 Beh.-Bedarf und Einmal-Beh.-Bedarf	2.434.702	19.953		2.414.749
28 Laborbedarf und Einmal-Laborbedarf	41.895	255		41.640
29 Medizinische Filme, Registriermaterial	1.065	111		954
31 Geräte für Prüfung, Beh., Untersuchung	4.850	122		4.728
32 Narkose und Absaugeapparate	201	102		99
33 Geräte f.Diagn./Ther.mit Strahlen/Wellen				
34 Geräte f.Sterilisation, Desinfektion, Destill.	15.792	34		15.758
35 Geräte für Apotheke und Labor				
36 Spez. Apparate/Geräte f.div.med.Fachr.	1.301	48		1.253
37 Instrumente, medizinische	76.667	43		76.624
38 Einrichtungsgegenstände, speziell med.	7.354	9		7.345
39 Güter medizinische, sonstige	17.412	92		17.320
Summe	6.147.531	44.675		6.102.856

Nicht-medizinische Ge- und Verbrauchsgüter

	Aufwand gemäß Finanzbuchführung	Neutraler Aufwand	Kalkulatorische Kosten	Kosten
41 Lebensmittel	584.910	28.739		556.171
44 Werkstoffe	11.360	5		11.355
45 Reinigungsmittel	72.038	7.156		64.882
46 Büromaterial, Druckwerke	69.982	1.957		68.025
47 Einwegartikel, nicht-medizinische	171.054	13.601		157.453
48 Futtermittel				
49 Geringwertige Ersatzteile	177.601	1.833		175.768
51 Einrichtungsggstd., nicht speziell med.	69.356	613		68.743
52 Fahrzeuge	1.361			1.361
53 Maschinen und maschinelle Anlagen	1.047			1.047
54 Apparate, Instrumente, nicht-med.	64.349	11.529		52.820
55 Werkzeuge und Geräte	4.168	86		4.082
56 Bekleidung, Wäsche, Bettzeug	46.673	451		46.222
57 Küchen-, Haushaltsgeräte	23.231	144		23.087
58 EDV-Software	1.606			1.606
59 Güter nicht-medizinische, sonstige	32.930	83		32.847
Summe	1.331.666	66.197		1.265.469

Kosten für medizinische Fremdleistungen

	Aufwand gemäß Finanzbuchführung	Neutraler Aufwand	Kalkulatorische Kosten	Kosten
61 Laboruntersuchungen - Fremdleistung	526.403		2.487	528.890
62 Therapie - Fremdleistung	188.881			188.881
63 Diagnosen - Fremdleistung	180.493			180.493
64 Autopsien - Fremdleistung				
69 Fremdleistungen medizinische, sonstige	786.724			786.721
Summe	1.682.501		2.487	1.684.985

Kosten für nicht-medizinische Fremdleistungen

	Aufwand gemäß Finanzbuchführung	Neutraler Aufwand	Kalkulatorische Kosten	Kosten
72 Instandhaltung - Fremdleistung	2.258.014	5.626		2.252.388
73 Wäschreinigung/-rep./-desinf.-Fremdlstg.	297.200			297.200
74 Transportleistungen nicht-medizinische	136.957			136.957
75 Leistungen von Telekom.-Unternehmen	95.134	559		94.575
76 Rechts- und Beratungsleistungen	9.286			9.286
77 Verwaltungskostenbeiträge				
78 Gebäude-Fremdreinigung				
79 Fremdleistungen nicht-med., sonstige	686.524	7.182		679.342
Summe	3.483.115	13.367		3.469.748

Energiekosten

	Aufwand gemäß Finanzbuchführung	Neutraler Aufwand	Kalkulatorische Kosten	Kosten
71 Energie, Wasser	695.439	2.167	36.377	729.649
Summe	695.439	2.167	36.377	729.649

Abgaben, Beiträge, Gebühren und sonstige Kosten

	Aufwand gemäß Finanzbuchführung	Neutraler Aufwand	Kalkulatorische Kosten	Kosten
81 Öffentliche Abgaben	51.452	110		51.342
82 Mieten, Pacht	452.317			452.317
83 Versicherungsprämien	237.512			237.512
84 Geldverkehrsspesen	11.939			11.939
85 Beiträge	2.164			2.164
86 Pensionen	385.316			385.316
87 Vorsteuer	3.394.236			3.394.236
88 Schadensfälle				
89 Sonstige Kosten	417.471			417.471
Summe	4.952.407	110		4.952.297

Kalkulatorische Anlagekapitalkosten

	Aufwand gemäß Finanzbuchführung	Neutraler Aufwand	Kalkulatorische Kosten	Kosten
31 Geräte für Prüfung, Beh., Untersuchung	149.114		186.996	336.110
32 Narkose und Absaugeapparate	29.404		40.900	70.304
33 Geräte f.Diagn./Ther.mit Strahlen/Wellen	244.801		389.993	634.794
34 Geräte f.Sterilisation, Desinfektion, Destill.	33.793		32.671	66.464
35 Geräte für Apotheke und Labor	20.330		47.631	67.961
36 Spez. Apparate/Geräte f.div.med.Fachr.	10.817		31.913	42.730
37 Instrumente, medizinische	13.643		164.779	178.422
38 Einrichtungsgegenstände, speziell med.	80.164		187.983	268.147
39 Güter medizinische, sonstige	2.536		9.666	12.202
Summe	584.602		1.092.532	1.677.134

Kalkulatorische Anlagekapitalkosten

	Aufwand gemäß Finanzbuchführung	Neutraler Aufwand	Kalkulatorische Kosten	Kosten
51 Einrichtungsggstd., nicht speziell med.	49.013		254.153	303.166
52 Fahrzeuge	1.253		17.292	18.545
53 Maschinen und maschinelle Anlagen	6.253		17.197	23.450
54 Apparate, Instrumente, nicht-med.	241.400		372.052	613.452
55 Werkzeuge und Geräte	8		879	887
56 Bekleidung, Wäsche, Bettzeug	1.479		7.365	8.844
57 Küchen-, Haushaltsgeräte	48.542		63.416	111.958
58 EDV-Software	263.356		526.973	790.329
59 Güter nicht-medizinische, sonstige	12.273		69.704	81.977
Summe	623.577		1.329.031	1.952.608

Kalkulatorische Anlagekapitalkosten

	Aufwand gemäß Finanzbuchführung	Neutraler Aufwand	Kalkulatorische Kosten	Kosten
91 Grundstücke				
92 Straßenbauten	14.324		30.561	44.885
93 Wasser-, Kanalbauten				
94 Grundstückseinrichtungen - sonstige	378		8.617	8.995
95 Gebäude	942.417		2.196.593	3.139.010
96 Gebäude auf fremdem Grund				
97 Sonderanlagen				
98 Anlagen, teilweise benützt				
99 Anlagen - sonstige				
Summe	957.119		2.235.771	3.192.890

Kostenstellen

	KOAGR01	KOAGR02	KOAGR03	KOAGR04	KOAGR05	KOAGR06	KOAGR07	KOAGR08	KOAGR11	KOAGR12	KOAGR13	KOAGR14	KOMI	IBL	UIUE	ENDKO
11111100 - (1100) Innere Medizin-Station	2.291.105	319.610	61.088	212.498	10.679	5.562	253.433	357.804	628.507	434.499	2.495.728	12.542	7.057.971			
11211100 - (1000) Chirurgie-Station	952.751	54.136	16.815	74.673	4.233	2.038	99.545	96.210	239.455	164.154	2.376.960	2.580	4.080.390			
11301100 - (1200) Abteilung für Orthopädie und Traumatologie	1.939.783	110.895	42.210	135.886	10.902	13.514	208.442	253.158	560.586	354.624	5.969.150	1.865	9.597.285			
11311100 - (1320) Gyn/Geburtsh.-Station	1.602.595	60.960	20.874	18.995	61.541	7.461	2.055	97.249	97.550	345.496	235.371	2.035.632	1.050	4.584.729		
11511100 - (1450) Kinder-Station	747.735	28.405	12.403	64.673	55.595	5.542	1.241	87.631	42.766	157.894	121.467	162.277	4.853	1.482.776		
12918100 - (1900) Intensiv-Station	1.294.482	172.400	24.867	166.015	3.724	831	120.231	52.032	246.598	209.955	385.976	9.885	2.659.186			
13113600 - (1150) Akutgeriatrie/ Remobilisation (interne)	746.331	35.956	14.747	10.930	33.940	3.107	1.646	51.935	122.759	172.655	133.623	486.897	10	1.814.516		
13431100 - (1070) Urologie-Wochenklinik	254.130	5.750	2.290	6.802	570	286	10.288	11.491	30.063	29.603	179.633	1	530.905			
14418500 - (1850) Augen-Tagesklinik	36.712	5.930	4.430	124.026	17.000	4.485	55.416	13.787	172.924	40.915	780.927	1.256.552	574.832			
14428500 - (1020) HNO-Tagesklinik	197.314	5.171	2.108	8.890	611	238	13.710	6.218	27.701	27.083	285.789	1	3.354.423			
16111100 - (1110) Interne-Ambulanz	1.490.783	1.753.004	36.940	250.829	63.843	1.473	12.635	163.532	69.391	173.659	366.713	535.324	4	1.563.699		
16211100 - (1030) Chirurgie-Ambulanz	992.970	130.559	18.728	49.351	933	4.376	94.794	55.164	156.039	141.595	82.071	32	1.581.966			
16301100 - (1210) Ambulanz für Orthopädie und Traumatologie	1.392.355	69.326	26.069	32.155	3.927	4.542	109.872	40.953	257.061	186.974	59.754	123	1.966.212			
16311100 - (1330) Wo-Gyn-Ambulanz	404.169	173.798	6.176	5.158	16.868	858	287	60.431	10.685	83.226	66.951	38.798	20.001	46.893	800.511	
163111300 - (1312) Entbindungszimmer	457.731	17.362	5.688	8.358	26.256	1.594	30.823	14.615	72.588	66.460	701.475	303.095	701.475			
16411100 - (1830) Augen-Ambulanz	53.334	86.419	1.710	157.177	22.528	750	25.542	955	19.506	30.912	10	95.748	95.748			
16511100 - (1430) Kinder-Ambulanz	978.722	34.917	7.395	31.224	4.014	6.002	3.393	60.536	11.588	67.625	120.573	43.114	3	91.967	1.277.133	
16711100 - (1930) Anästhesie-Ambulanz	106.037	5.344	2.308	8.623	1.673	2.496	18.139	1.145	53.175	14.047	31.122	108.478	108.478	135.631		
16919500 - (1700) OP-Bereich	4.139.742	2.326.472	134.467	263.483	286.627	7.917	2.085	575.953	428.860	595.088	782.175	8.400	9.532.469	285.818	465.052	
17721300 - (1602) Computer-Tomographie	337.310	18.066	2.379	11.235	129.733	3.859	123.600	4.017	55.899	64.772	110.306	876.133	110.306			
17721500 - (1640) Magnetresonanztomographie	290.016	56.351	4.737	4.815	163.471	8.503	218.099	3.906	163.687	72.854	355.051	1.185.792	355.051			
17725100 - (1600) Röntgen	725.962	28.702	5.572	193.589	169.256	8.419	7.726	167.402	9.605	83.123	140.622	865	2.244.720	35.430		
17821100 - (1650) Labor	739.995	448.496	12.504	528.890	102.774	2.281	24.910	116.434	9.110	91.223	203.583	50	2.244.720	35.430		
18111600 - (1800) Dialyse-Ambulanz	387.108	99.957	7.460	54.472	3.763	609	11.172	25.070	16.671	161.714	69.379	48.626	20	69.506	815.866	
18786700 - (1500) Physiotherapie	607.937	3.816	6.211	15.365	6.286	28.748	246.489	304.917	72.198	169.208	160.296	17	425.572	608.478		
20141200 - (2600) Krankenpflegeschule	1.194.726	9.060	53.926	159.077	28.748	246.489	304.917	72.198	169.208	160.296	22.353	2.376.292	22.353	2.376.292		
20161100 - (2100) Wohnungen und Geschäfte - allgemein	1.021	7.931	104	17.586	24.937	256.995	287.469	936	292.206	4.000	1.125	254.273	37.991	634.808		
20179900 - (2830) Herz mobil	55.413	233.664	2.757	1.048	8.472	916	8.814	8.917	3.159	5.900	10.722	10	23.189			
20183700 - (2940) Palliativkoordination	262.182	453.081	11.735	117.082	385.316	3.394.236	3.194.827	199.409								
20191200 - (2500) Essen auf Rädern	262.182	453.081	11.735	117.082	385.316	3.394.236	3.194.827	199.409								
20191300 - (2510) Küchenleistungen an Dritte	262.182	453.081	11.735	117.082	385.316	3.394.236	3.194.827	199.409								
20199900 - (2700) Sonstige nichtmed. Leistungen an Dritte	262.182	453.081	11.735	117.082	385.316	3.394.236	3.194.827	199.409								
20211100 - (2900) Pensionen	262.182	453.081	11.735	117.082	385.316	3.394.236	3.194.827	199.409								
20221100 - (2990) Vorsteuer	262.182	453.081	11.735	117.082	385.316	3.394.236	3.194.827	199.409								

Kostennachweis

Einzelkostennachweis - K717 Reutte BKH

XDok 2023

30.04.2024, 12:45

Kostenstellen

20251100 - (2950) FLAF-Ausgleich für Abschaffung Selbsttrügerschaft

31111100 - (3005) Zentralsterilisation

31131100 - (3010) Küche

31141200 - (3020) Medikamentendepot

31171200 - (3040) Gaszentrale, medizinisch

31171600 - (3100) Betriebsärztlicher Dienst

32111100 - (4000) Energiezentrale, Heizung

32121200 - (4100) Gebäude

32121300 - (4300) Portier

32121400 - (4180) Reinigungsdienst

32121700 - (4090) Müllentsorgung

32131100 - (4400) Werkstätte

32141400 - (4900) Hol- und Bringdienst

32151400 - (4600) Zentraleinkauf, Zentrallager

32161100 - (4700) Wäscheversorgung

33111100 - (3900) Anstaltsleitung

33111600 - (3910) Verwaltung – allgemein

Summe

	KOAGR01	KOAGR02	KOAGR03	KOAGR04	KOAGR05	KOAGR06	KOAGR07	KOAGR08	KOAGR11	KOAGR12	KOAGR13	KOAGR14	KOMI	IBL	UIUE	ENDKO
	256.365	13.741	15.876	41.714	5.068	68.664	59	73.155	438	474.204	228.376					
	919.440	1.958	552.188	40.249	14.006	276	125.542	247.765	61.369	1.840.055						
	93.757	142	2.320	15.122	320	6.297	1.262	34.440	153.660							
	14.143	8.720	2.498	12.694	797	28.561	862	8.496	60.150							
		357	26.572	72.419	505.831	62.645	148.433	128.561	944.818							
	1.738	23.498	16.165	347.939	112.890	2.150.603	411.720	87.720	2.976.833							
	369.156	4.921	3.290	75.797	562	13.666	8.758	46.443	430.036							
	1.441.160	2.764	22.519	2.851	547	12.986	9	78.045	103	1.563.773						
	8.121			29.724	1.681	39.934	14.447	4.713	98.620							
	359.339	644	6.669	19	1.224	15.139	61.980	445.014								
	115.164					890		116.054								
	175.326	6	2.485	9.010	1.138	30	19.919	11	83	304.171						
	102.058	463	21.221	41.066	1.468	12.972	74.831	1.697	252.382							
	932.715	200	24.774	352.907	1.301	161.446	39.347	9.855	140.774							
	1.140.444	64	20.750	324.634	15.383	149.679	750.280	15.876	310.097							
	30.578.100	6.102.856	1.265.469	1.684.985	3.469.748	729.649	4.952.297	6.822.632	2.569.606	7.131.701	4.345.851	16.000.977	4.479.695	30.048.135	0	51.126.041

Kontrollsummen Kostendaten

	SKN (1)	SKN-Det. (2)	EKN (3)	Diff.(1)-(2)	Diff.(1)-(3)	Diff.(2)-(3)
01 Personalkosten	30.578.100	30.578.100	30.578.100	0	0	0
02 Med. Ge- und Verbrauchsgüter	6.102.856	6.102.856	6.102.856	0	0	0
03 Nicht-med. Ge- u.Verbr.-güter	1.265.469	1.265.469	1.265.469	0	0	0
04 Medizinische Fremdleistungen	1.684.985	1.684.985	1.684.985	0	0	0
05 Nicht-med. Fremdleistungen	3.469.748	3.469.748	3.469.748	0	0	0
06 Energiekosten	729.649	729.649	729.649	0	0	0
07 Abg., Beitr., Geb., Sonstiges	4.952.297	4.952.297	4.952.297	0	0	0
08 Kalk. Anlagekapitalkosten	6.822.632	6.822.632	6.822.632	0	0	0
Summe Primärkosten (01-08)	55.605.736	55.605.736	55.605.736	0	0	0
Kostenminderungen	4.479.695		4.479.695		0	
Endkosten der Krankenanstalt	51.126.041		51.126.041		0	

	EKN	Funktionscode/abgegebene IBL	Differenz
11 Med. bedingte Ver- u. Entsorgung	2.569.606	31xxxxxx:	2.569.606
12 Nicht-med. bedingte Ver- u. Entsorgung	7.131.701	32xxxxxx:	7.131.701
13 Kosten der Verwaltung	4.345.851	33xxxxxx:	4.345.851
14 Andere Sekundärkosten	16.000.977	Sonstige:	16.000.977
Summe der Sekundärkosten	30.048.135		30.048.135

Ausgewählte Kosten

		EKN	Kalk.Anhang	Differenz
GSBG-Beihilfen	KOMI 202211:	3.194.827	3.194.827	0
FLAF-Ausgleich	KOMI 202511:	228.376	228.376	0

		EKN	SKN	Differenz
Pensionen	KOAGR07 202111:	385.316	MLV 86: 385.316	0
Vorsteuer	KOAGR07 202211:	3.394.236	MLV 87: 3.394.236	0

Krankenanstalt

KA-Nummer	K717
Bezeichnung	A.ö. Bezirkskrankenhaus Reutte
Straße	Krankenhausstraße 39
PLZ	6600
Ort	Ehenbichl
Telefon	05672/601-0
Fax	05672/65181
Homepage	www.bkh-reutte.at

Rechtsträger

Bezeichnung	Gemeindeverband Bezirkskrankenhaus Reutte
Straße	Krankenhausstraße 39
PLZ	6600
Ort	Ehenbichl
Telefon	05672/601-0
Fax	05672/65181
Homepage	www.bkh-reutte.at

Leitung

Ärztlich	LADNER / Eugen / Prim. Dr.
Verwaltung	BARON / Dietmar / Dr.
Pflege	TRAUB / Michaela / Mag. BSc.

Ressourcen und Inanspruchnahme

	Gesamt	Sonderkl. Allg.Geb.-Klasse	
Systemisierte Betten	130	32	98
Tatsächl. aufgest. Betten	115	25	90
Belagstage	28.408	3.216	25.192
Aufnahmen	7.180	762	6.418
Vom Vorjahr Verbliebene	58	6	52
Entlassungen	7.067	753	6.314
Verstorbene	101	10	91
Am Jahresende Verbleibende	70		
Ganzperiodenpatienten/innen			
0-Tagesaufenthalte	1.421		
Ambulante Patient/innen	39.471		
Ambulante Betreuungsplätze	2		
Begleitpersonen - Aufnahmen	397		
Begleitpersonen - Belagstage	821		

Personal-Vollzeitäquivalente

	Pragm. Bed.	Vertragsbed.	Sonstige Bed.	darunter Kalkulat. Bed.	Gesamt
1-1 Ärzte/innen		60,50			60,50
1-2 Apotheker/innen, Chemiker/innen,..		0,84			0,84
1-3 Hebammen		4,43			4,43
1-4 Gesundheits- und Krankenpflege		134,26		2,75	134,26
1-5 Geh. med.-techn. (Fach-)Dienste		26,91			26,91
1-6 Sanitäter, Pflegehilfe und MA		18,85		0,44	18,85
1-7 Verwaltungs- und Kanzleipersonal		48,70		0,83	48,70
1-8 Betriebspersonal		68,67		6,00	68,67
1-9 Sonstiges Personal		1,08			1,08
Gesamt		364,24		10,02	364,24

Ausgewählte Funktionseinrichtungen

OP-Tische	3
Dialyseplätze	7
Entbindungsplätze	2
Postop. Überwachungsplätze	4

Obduktionen

Anstaltspersonal

Fremdpersonal

Entbindungen

Lebendgeborene	281
Totgeborene	

Altersstruktur der Patienten/innen

	weiblich	männlich	Gesamt	Belagstage
bis 1 Jahr	58	55	113	396
über 1 bis 15 Jahre	131	204	335	458
über 15 bis 45 Jahre	895	515	1.410	3.516
über 45 bis 65 Jahre	905	942	1.847	5.656
über 65 bis 75 Jahre	698	716	1.414	5.545
über 75 Jahre	1.176	943	2.119	12.837

Gliederung nach Hauptwohnsitz

Burgenland

Kärnten

Niederösterreich 10

Oberösterreich 8

Salzburg 4

Steiermark 4

Tirol 6.313

Vorarlberg 317

Wien 7

Ausland 575

Kopfzahlen nicht-ärztlicher Dienst

	männlich	weiblich	darunter EU-Ausl.	darunter nicht-EU-Ausl.	Gesamt
Allg.Gesundh.-u.Krankenpflege	31	110	13	1	141
Kinder- und Jugendlichenpflege		12	2		12
Psych.Gesundh.- u.Krankenpflege	1				1
Kardiotechnischer Dienst					
Gesundheits- und Krankenpflege	32	122	15	1	154
Physiotherapeutischer Dienst	6	3	2		9
Med.- techn. Laboratoriumsdienst	2	9	3		11
Radiologisch - technischer Dienst	5	5			10
Diät-/ernährungsmed.Ber.dienst		2			2
Ergotherapeutischer Dienst					
Logop.-phoniatr.-audiolog.Dienst					
Orthoptischer Dienst					
Med.- technischer Fachdienst		1			1
Med. Masseur/innen u. Heilmass.	1				1
Geh. med.-techn. (Fach-)Dienste	14	20	5		34
Sanitäter/innen					
Pflegeassistenz	1	9	1	1	10
Operationsassistent/-in	4	3			7
Laborassistent/-in					
Obduktionsassistent/-in					
Heilbadegehilfen/innen					
Ordinationsassistent/-in		2			2
Ergotherapiegehilfen/innen					
Desinfektionsassistent/-in		1			1
Gipsassistent/-in					
Röntgenassistent/-in					
Pflegefachassistenz		8	1		8
Sanitäter, Pflegehilfe und MA	5	23	2	1	28
Hebammen		6	1		6
Nicht-ärztlicher Dienst - Gesamt	51	171	23	2	222

Vollzeitäquivalente nicht-ärztlicher Dienst

	männlich	weiblich	darunter EU-Ausl.	darunter nicht-EU-Ausl.	Gesamt
Allg.Gesundh.-u.Krankenpflege	32,07	92,33	11,61	1,05	124,40
Kinder- und Jugendlichenpflege	0,00	8,95	3,46	0,00	8,95
Psych.Gesundh.- u.Krankenpflege	0,91	0,00	0,00	0,00	0,91
Kardiotechnischer Dienst					
Gesundheits- und Krankenpflege	32,98	101,28	15,07	1,05	134,26
Physiotherapeutischer Dienst	4,38	2,76	1,75	0,00	7,14
Med.- techn. Laboratoriumsdienst	1,75	5,74	2,94	0,00	7,49
Radiologisch - technischer Dienst	3,44	4,49	0,00	0,00	7,93
Diät-/ernährungsmed.Ber.dienst	0,00	1,35	0,00	0,00	1,35
Ergotherapeutischer Dienst					
Logop.-phoniatr.-audiolog.Dienst					
Orthoptischer Dienst					
Med.- technischer Fachdienst	1,00	1,00	0,00	0,00	2,00
Med. Masseur/innen u. Heilmass.	1,00	0,00	0,00	0,00	1,00
Geh. med.-techn. (Fach-)Dienste	11,57	15,34	4,69	0,00	26,91
Sanitäter/innen					
Pflegeassistent	1,40	5,45	1,21	1,08	6,85
Operationsassistent/-in	4,00	2,50	0,00	0,00	6,50
Laborassistent/-in					
Obduktionsassistent/-in					
Heilbadegehilfen/innen					
Ordinationsassistent/-in	0,00	0,98	0,00	0,00	0,98
Ergotherapiegehilfen/innen					
Desinfektionsassistent/-in	0,00	1,00	0,00	0,00	1,00
Gipsassistent/-in					
Röntgenassistent/-in					
Pflegefachassistent	0,04	3,48	0,80	0,00	3,52
Sanitäter, Pflegehilfe und MA	5,44	13,41	2,01	1,08	18,85
Hebammen	0,00	4,43	0,89	0,00	4,43
Nicht-ärztlicher Dienst - Gesamt	49,99	134,46	22,66	2,13	184,45

Kopfzahlen ärztlicher Dienst

	Facharzt	Allg.Med.	Facharzt i.A.	Allg.Med.i.A.	Gesamt
11 Innere Medizin (01-11)	8	1	5	1	15
12 Pulmologie (Lungenheilkunde)					
21 Chirurgie (19-21)	5		1		6
22 Unfallchirurgie					
23 Orthopädie und orthop.Chirurgie					
24 Mund-, Kiefer- u.Gesichtschirurgie					
25 Neurochirurgie					
26 Plastische Chirurgie					
27 Kinder-Chirurgie					
28 Herzchirurgie					
29 Thoraxchirurgie					
30 Orthopädie und Traumatologie	7		2		9
31 Frauenheilkunde und Geburtshilfe	4		2	1	7
32 Frauenheilkunde (Gynäkologie)					
33 Geburtshilfe					
41 Augenheilkunde					
42 Hals-, Nasen- u.Ohrenkrankheiten	1				1
43 Urologie	1				1
45 Haut- und Geschlechtskrankheiten					
48 Zahn-, Mund- und Kieferheilkunde					
51 Kinderheilkunde	4		3		7
62 Psychiatrie					
63 Neurologie					
64 Kinder- u.Jugendpsychiatrie					
71 Anästhesiologie					
72 Radiologie	3				3
73 Strahlentherapie-Radioonkologie					
75 Nuklearmedizin					
78 Physikalische Medizin					
81 Pathologie					
82 Med.-chem.Labordiagnostik					
83 Mikrobiol.-serol.Labordiagn.					
84 Klinische Immunologie					
85 Medizinische Genetik					
90 Allgemeinmedizin					
91 Interdisziplinärer Bereich	7		3		10
99 Fachhauptbereich(e) - andere(r)					
00 Basisausbildung (§ 6a)				7	7
Ärztlicher Dienst - Gesamt	40	1	16	9	66

Vollzeitäquivalente ärztlicher Dienst

	Facharzt	Allg.Med.	Facharzt i.A.	Allg.Med.i.A.	Gesamt
11 Innere Medizin (01-11)	5,87	0,50	2,64	0,68	9,69
12 Pulmologie (Lungenheilkunde)					
21 Chirurgie (19-21)	2,99	0,00	0,91	0,53	4,43
22 Unfallchirurgie					
23 Orthopädie und orthop.Chirurgie					
24 Mund-, Kiefer- u.Gesichtschirurgie					
25 Neurochirurgie					
26 Plastische Chirurgie					
27 Kinder-Chirurgie					
28 Herzchirurgie					
29 Thoraxchirurgie					
30 Orthopädie und Traumatologie	4,75	0,00	1,34	0,40	6,49
31 Frauenheilkunde und Geburtshilfe	2,61	0,00	1,79	0,72	5,12
32 Frauenheilkunde (Gynäkologie)					
33 Geburtshilfe					
41 Augenheilkunde					
42 Hals-, Nasen- u.Ohrenkrankheiten	0,32	0,00	0,00	0,06	0,38
43 Urologie	0,30	0,00	0,00	0,09	0,39
45 Haut- und Geschlechtskrankheiten					
48 Zahn-, Mund- und Kieferheilkunde					
51 Kinderheilkunde	5,56	0,00	1,65	0,39	7,60
62 Psychiatrie					
63 Neurologie					
64 Kinder- u.Jugendpsychiatrie					
71 Anästhesiologie	0,35	0,00	0,07	0,00	0,42
72 Radiologie	2,48	0,00	0,00	0,00	2,48
73 Strahlentherapie-Radioonkologie					
75 Nuklearmedizin					
78 Physikalische Medizin	0,02	0,00	0,00	0,00	0,02
81 Pathologie					
82 Med.-chem.Labordiagnostik	0,11	0,00	0,05	0,00	0,16
83 Mikrobiol.-serol.Labordiagn.					
84 Klinische Immunologie					
85 Medizinische Genetik					
90 Allgemeinmedizin					
91 Interdisziplinärer Bereich	10,63	0,00	4,47	0,44	15,54
99 Fachhauptbereich(e) - andere(r)	0,44	0,00	0,00	0,00	0,44
00 Basisausbildung (§ 6a)	0,00	0,00	0,00	5,46	5,46
Ärztlicher Dienst - Gesamt	36,43	0,50	12,92	8,77	58,62

Kopfzahlen konsiliarärztlicher Dienst

Allgemeinmedizin

Anästhesiologie u.Intensivmedizin

Augenheilkunde und Optometrie 2

Chirurgie

Frauenheilkunde und Geburtshilfe

Hals-, Nasen- und Ohrenkrankheiten

Haut- und Geschlechtskrankheiten

Innere Medizin

Kinder- und Jugendheilkunde

Lungenkrankheiten

Orthopädie und Orthop.Chirurgie

Physikalische Medizin

Radiologie

Unfallchirurgie

Urologie

Zahn-, Mund- und Kieferheilkunde

Med.und Chem.Labordiagnostik

Mikrobiol.-serol.Labordiagnostik

Pathologie

Neurochirurgie

Plastische Chirurgie

Kinderchirurgie

Mund-, Kiefer- u.Gesichtschirurgie

Nuklearmedizin

Strahlentherapie-Radioonkologie

Neurologie (inkl.Neur./Psychiatrie) 1

Psychiatrie (inkl.Psych./Neurologie) 1

Medizinische Radiologie-Diagnostik

Zahnarzt

Sonstige Sonderfächer

Konsiliarärztlicher Dienst - Gesamt 4

Bettenführende Hauptkostenstellen

	Syst.Betten	Tats.Betten	Belagstage	Zugänge	Abgänge	Verbliebene	Verstorbene	Eintagspfl.	Ganzper.pat.	Grundrissfl.
11111100 - (1100) Innere Medizin-Station	42	39	10.282	2.417	2.350	26	60	213		1.344
11211100 - (1000) Chirurgie-Station	17	10	2.640	926	915	2	5	132		528
11301100 - (1200) Abteilung für Orthopädie und Traumatologie	31	27	7.358	2.010	2.010	17	4	332		1.441
11311100 - (1320) Gyn/Geburtsh.-Station	11	9	2.273	727	722	2	2	80		781
11511100 - (1450) Kinder-Station	8	6	924	377	374		1	13		450
12918100 - (1900) Intensiv-Station	4	4	689	236	207	3	28	33		239
13113600 - (1150) Akutgeriatrie/ Remobilisation (Interne)	12	14	3.802	223	225	8	1			356
13431100 - (1070) Urologie-Wochenklinik	2	2	321	151	151			8		60
14418500 - (1850) Augen-Tagesklinik	2	2	1	769	769			768		370
14428500 - (1020) HNO-Tagesklinik	1	2	118	125	125			49		55
Summe	130	115	28.408	7.961	7.848	58	101	1.628	0	5.624

Nicht-bettenführende Hauptkostenstellen

	Amb.BetrPl.	Amb.Pat.	Fr.amb.Pat.	Fr.stat.Pat.	Fr.ext.Pat.	Grundrissfl.
16111100 - (1110) Interne-Ambulanz	1	4.520	12.587	6.309		517
16211100 - (1030) Chirurgie-Ambulanz		3.602	9.388	1.479		369
16301100 - (1210) Ambulanz für Orthopädie und Traumatologie		7.799	20.708	1.643		532
16311100 - (1330) Wo-Gyn-Ambulanz	1	1.859	4.668	308		213
16311300 - (1312) Entbindungszimmer				277		145
16411100 - (1830) Augen-Ambulanz		720	1.741	775		43
16511100 - (1430) Kinder-Ambulanz		2.931	9.687	332		422
16711100 - (1930) Anästhesie-Ambulanz		1.733	2.108	1.061		134
16919500 - (1700) OP-Bereich				3.590		1.233
17721300 - (1602) Computer-Tomographie		2.384	2.884	1.715		142
17721500 - (1640) Magnetresonanztomographie		2.577	3.197	389		192
17725100 - (1600) Röntgen		10.691	17.189	4.595		387
17821100 - (1650) Labor		116	398	33		141
18111600 - (1800) Dialyse-Ambulanz		29	1.984	130		284
18786700 - (1500) Physiotherapie		510	9.235	6.700		485
Summe	2	39.471	95.774	29.336	0	5.239

Neben- und Hilfskostenstellen

	Grundrissfl.	Personal
20141200 - (2800) Krankenpflegeschule	1.084	15,37
20161100 - (2100) Wohnungen und Geschäfte – allgemein	2.940	0,00
20179900 - (2930) Herzmobil	14	0,71
20183700 - (2940) Palliativkoordination	67	2,54
20191200 - (2500) Essen auf Rädern		0,00
20191300 - (2510) Küchenleistungen an Dritte		0,00
20199900 - (2700) Sonstige nichtmed. Leistungen an Dritte		0,00
20211100 - (2900) Pensionen		0,00
20221100 - (2990) Vorsteuer		0,00
20251100 - (2950) FLAF-Ausgleich für Abschaffung Selbstträgerschaft		0,00
31111100 - (3005) Zentralsterilisation	96	3,34
31131100 - (3010) Küche	625	16,32
31141200 - (3020) Medikamentendepot	108	1,45
31171200 - (3040) Gaszentrale, medizinisch	23	0,00
31171600 - (3100) Betriebsärztlicher Dienst	22	0,20
32111100 - (4000) Energiezentrale, Heizung	2.133	0,00
32121200 - (4100) Gebäude	3.947	0,00
32121300 - (4300) Portier	19	6,17
32121400 - (4180) Reinigungsdienst	114	31,77
32121700 - (4090) Müllentsorgung	257	0,18
32131100 - (4400) Werkstätte	205	5,38
32141400 - (4900) Hol- und Bringdienst		2,50
32151400 - (4600) Zentraleinkauf, Zentrallager	308	3,22
32161100 - (4700) Wäscheversorgung	117	2,38
33111100 - (3900) Anstaltsleitung	562	9,78
33111600 - (3910) Verwaltung – allgemein	870	15,51
Summe	13.511	116,82

Bettenführende Hauptkostenstellen

	MLV1-1	MLV1-2	MLV1-3	MLV1-4	MLV1-5	MLV1-6	MLV1-7	MLV1-8	MLV1-9
11111100 - (1100) Innere Medizin-Station	5,62	0,00	0,00	14,14	0,00	5,75	0,00	1,23	0,00
11211100 - (1000) Chirurgie-Station	2,58	0,00	0,00	6,60	0,00	0,84	0,00	0,52	0,00
11301100 - (1200) Abteilung für Orthopädie und Traumatologie	3,80	0,00	0,00	16,53	0,00	2,22	0,00	1,33	0,00
11311100 - (1320) Gyn/Geburtsh.-Station	3,85	0,00	0,25	10,95	0,00	0,24	0,00	0,11	0,00
11511100 - (1450) Kinder-Station	2,87	0,00	0,00	4,85	0,00	0,00	0,00	0,00	0,00
12918100 - (1900) Intensiv-Station	2,28	0,00	0,00	10,89	0,00	0,00	0,00	0,00	0,00
13113600 - (1150) Akutgeriatrie/ Remobilisation (Interne)	1,88	0,00	0,00	8,99	0,00	1,16	0,00	0,58	0,00
13431100 - (1070) Urologie-Wochenklinik	0,57	0,00	0,00	0,27	0,00	0,00	0,00	0,00	0,00
14418500 - (1850) Augen-Tagesklinik	0,00	0,00	0,00	0,47	0,00	0,00	0,00	0,00	0,00
14428500 - (1020) HNO-Tagesklinik	0,52	0,00	0,00	0,80	0,00	0,04	0,04	0,02	0,00
Summe	23,97	0,00	0,25	74,49	0,00	10,25	0,04	3,79	0,00

Nicht-bettenführende Hauptkostenstellen

	MLV1-1	MLV1-2	MLV1-3	MLV1-4	MLV1-5	MLV1-6	MLV1-7	MLV1-8	MLV1-9
16111100 - (1110) Interne-Ambulanz	4,82	0,00	0,00	5,58	0,00	0,92	4,69	0,16	0,00
16211100 - (1030) Chirurgie-Ambulanz	3,00	0,00	0,00	4,64	0,00	0,04	2,64	0,11	0,00
16301100 - (1210) Ambulanz für Orthopädie und Traumatologie	4,22	0,00	0,00	6,88	0,00	0,08	4,45	0,18	0,00
16311100 - (1330) Wo-Gyn-Ambulanz	0,85	0,00	0,00	1,38	0,00	0,00	1,31	0,05	0,00
16311300 - (1312) Entbindungszimmer	0,70	0,00	4,18	0,00	0,00	0,00	0,00	0,00	0,00
16411100 - (1830) Augen-Ambulanz	0,00	0,00	0,00	0,00	0,00	0,00	0,80	0,00	0,00
16511100 - (1430) Kinder-Ambulanz	5,03	0,00	0,00	2,69	0,00	0,00	1,70	0,10	0,00
16711100 - (1930) Anästhesie-Ambulanz	0,42	0,00	0,00	0,00	0,00	0,00	0,50	0,00	0,00
16919500 - (1700) OP-Bereich	13,96	0,00	0,00	15,58	0,00	6,56	0,00	0,58	0,00
17721300 - (1602) Computer-Tomographie	0,76	0,00	0,00	0,00	1,98	0,00	0,75	0,00	0,00
17721500 - (1640) Magnetresonanztomographie	0,70	0,00	0,00	0,00	1,59	0,00	0,64	0,00	0,00
17725100 - (1600) Röntgen	1,02	0,00	0,00	0,00	5,45	0,00	1,91	0,00	0,00
17821100 - (1650) Labor	0,18	0,00	0,00	0,53	7,49	0,00	0,07	0,00	0,00
18111600 - (1800) Dialyse-Ambulanz	0,40	0,00	0,00	4,19	0,00	0,00	0,00	0,00	0,00
18786700 - (1500) Physiotherapie	0,03	0,00	0,00	0,00	8,14	0,00	0,00	0,00	0,00
Summe	36,09	0,00	4,18	41,47	24,65	7,60	19,46	1,18	0,00

Kontrollsummen Statistikdaten

	Blätter A2	Blätter B/C/D	Differenz
Systemisierte Betten	130	130	0
Tatsächl. aufgest. Betten	115	115	0
Ambulante Patient/innen	39.471	39.471	0
Ambulante Betreuungsplätze	2	2	0
Personal-Vollzeitäquivalente ges.	364,24	364,24	0,00
Belagstage gesamt	28.408	28.408	0

Großgeräte
K717 Reutte BKH

Basisdaten - 0001

Art Multi-Slice CT = 64-zeilig
Typ Somatom Definition AS
Hersteller Siemens AG Medical, Erlangen
Baujahr 2013
Anschaffungskosten 786.511
Funktionscode 17721300 - Computer-Tomographie
Betriebszeiten Mo-Fr 08:00-16:00, NB ja; Sa-So + F NB ja
Kommentar

Leistungsdaten

Leistung Alle Leistungen
83 Ambulante Frequenzen 2.884
Stationäre Frequenzen 1.715
Dauer je Frequenz 30

Basisdaten - 0002

Art Magnetresonanz-Tomographiegerät – Feldstärke <= 1,5 Tesla
Typ Magnetom Essenz
Hersteller Siemens
Baujahr 2009
Anschaffungskosten 1.378.541
Funktionscode 17721300 - Computer-Tomographie
Betriebszeiten Mo-Fr 07:45-16:00; NB nein
Kommentar Notfallbetrieb von Jänner bis März: Sa-So 07:30-08:30 Uhr, NB nein

Leistungsdaten

Leistung Alle Leistungen
Ambulante Frequenzen 3.197
Stationäre Frequenzen 389
Dauer je Frequenz 30

Kostenminderungen

a) GSBG-Beihilfen	3.194.827	e) Erlöse für Anlagegüterverkäufe	770.438
b) Klinischer Mehraufwand	9.500	f) Erlöse für sonstige Leistungen	276.554
c) Kostenersätze für Schulen und Akademien		g) Übrige Kostenminderungen	228.376
d) Erlöse für die in § 27 Abs. 2 KAKuG angef. Leistungen		h) FLAF - Ausgleich f.d.Abschaffung der Selbstträgerschaft	4.479.695
		Summe	

Anlagevermögen

	Ansch.kosten	Zugänge	Abgänge	Umbuchungen	Abschr.kum.	Buchw.BerJ	Buchw.VorJ	Abschr.BerJ
a) Grundstücke	152.539					152.539	152.539	
b) Bauten	49.444.769	2.060.581			25.810.925	25.694.425	24.590.962	957.118
c) Anlagen in Bau	4.692.722				4.692.722			
d) Medizinische Anlagegüter	10.966.231	564.394	279.997		8.829.440	2.421.188	2.441.319	584.525
e) Nicht-medizinische Anlagegüter	5.682.221	422.601	13.672		4.747.212	1.343.938	1.281.635	360.298
f) EDV-Software	2.849.383	516.742	3.648		2.558.241	804.236	550.850	263.356
g) Medizinische Gebrauchsgüter		123.127	123.127					123.127
h) Nicht-medizinische Gebrauchsgüter.		240.440	240.440					240.440

Allgemeine Kostenbereiche

	Kosten	Bez.Größe.	Kosten	Bez.Größe.
K1) Küche - Tablettssystem	1.653.659	75.620	K3) Küche - Cook and Chill	
K2) Küche - Schöpfsystem			K9) Küche - N.n.b.Ausgabesystem	

Ausgewählte Kosten

10) Blut	166.980	32) Implantate und Prothesen für Knochenchirurgie	1.109.351
20) Chirurgisches Nahtmaterial	53.532	33) Implantate und Prothesen für Neurochirurgie	
30) Implantate und Prothesen (Summe)	1.249.660	34) Körperersatzteile, andere	68.022
31) Implantate und Prothesen für Gefäß- und Herzchirurgie	72.287	35) Implantate für HNO	