

Rechnungsabschluss

für das Finanzjahr

2020

des Gemeindeverbandes
**BEZIRKSKRANKENHAUS
REUTTE**

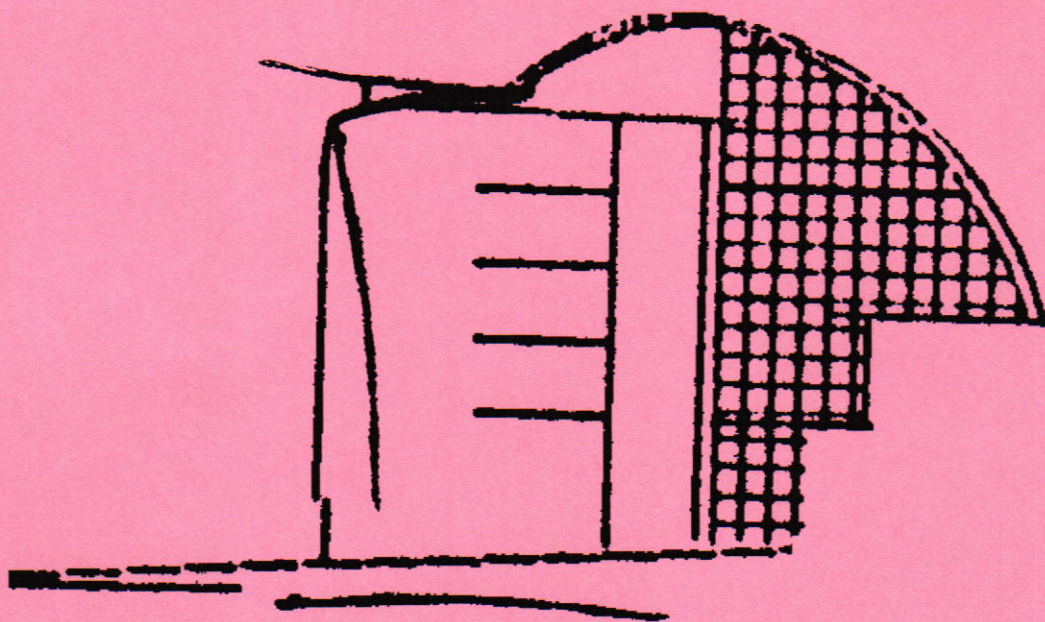

Politischer Bezirk: Reutte Land: Tirol
36 Mitgliedsgemeinden mit 32.336 Einwohnern lt. Volkszahl
Gem. § 10 Abs. 7 FAG 2017 zum 31.10.2018

A.ö. Bezirkskrankenhaus Reutte

Haushaltsrechnung

INHALTSVERZEICHNIS

Beschluss und Kundmachung.....	1
Anwesenheitsliste.....	2
Organe des Rechtsträgers und der Anstaltsleitung.....	3
Angaben zum Krankenhaus.....	4
Sätze der im Haushaltsjahr erhobenen Gebühren u.Entgelte.....	5
Liquiditätsrechnung.....	6
Gewinn- und Verlustrechnung Zusammenfassung.....	7
Aufgliederung G&V - Detailnachweis Konten	8-11
Bilanz Aktiva.....	12
Bilanz Passiva.....	13
Investitionsausgaben.....	14
Vorhaben Gesamt.....	15
Vorhaben "Neue Informationstechnologie und Umbauten".....	16-17
Vorhaben "Zu- und Umbauten Erweiterung tageskl.Struktur".....	18-19
Vorhaben "Ersatz des CT und Umbauten dazu".....	20-21
Darlehen.....	22
Geldbestandsnachweis.....	23
Auflistung Geldanlagen.....	24
Forderungen u. Verbindlichkeiten.....	25
Anlagenverzeichnis.....	26
Erhebungsdaten Stabilitätspakt.....	27
Darstellung Personal laut Dienstpostenplan.....	28
Abweichungen von den Ansätzen des Voranschlages.....	29-30
Forderungsnachsichten.....	31
Nachweis über Zuweisungen, Zuschüsse und Beiträge.....	32
Materialbewegung.....	33
Umsatzsteuerberechnung.....	34
Berechnung des Betriebsabganges u.kostend.Eurowertes.....	35-36
Aufgliederung Kostenbeitrag.....	37
Aufgliederung Leistungserlöse.....	38
Zwischenstaatliche Abrechnungsfälle.....	39
Covid-19-bedingte Ersatzzahlungen/Kostenersätze/Zuwendungen	40
Kostenstellenplan.....	41-42
Kostennachweis.....	43-58
Krankenanstaltenstatistik.....	59-73
Großgeräte.....	74-75
Kalkulatorischer Anhang.....	76

Beschlussfassung über den Rechnungsabschluss des Gemeindeverbandes Bezirkskrankenhaus Reutte:

Der Entwurf des Rechnungsabschlusses für das Finanzjahr 2021 wurde am 16.04.2021 vom Überprüfungsausschuss vorgeprüft und vom 06. bis 21.04.2021 zur öffentlichen Einsicht aufgelegt. Die Kundmachung über die Auflage des Rechnungsabschlusses zur öffentlichen Einsicht erfolgte vom 29.03.2021 bis 21.04.2021. Schriftliche Einwendungen wurden nicht eingebracht.

Auszug aus dem Sitzungsprotokoll über die Gemeindeverbandsversammlung vom 21.04.2021:

Anwesende und nicht erschienen gemäß Seite 2, Anwesenheitsliste.

Die Beschlussfähigkeit war somit gegeben. Die Einberufung der Sitzung erfolgte ordnungsgemäß. In Abwesenheit des Gemeindeverbandsobmannes wurde der Rechnungsabschluss genehmigt und dem Rechnungsleger die Entlastung erteilt:

Abstimmungsergebnis: 26 Ja-Stimmen
 0 Nein-Stimmen
 0 Enthaltungen

Der Beschluss über die Erledigung des Rechnungsabschlusses wurde vom 22.04.2021 bis 07.05.2021 kundgemacht.

Die Bestandteile des Rechnungsabschlusses werden gem. § 13 lit. b Z 12 Bezirkskrankenhäuser-Gemeindeverbände-Gesetz 1984, LGBl. Nr. 32/1984 idGF, iVm § 108 Abs. 6 TGO ohne Angabe schützenswerter personenbezogener Informationen auf der Internetseite des Gemeindeverbandes veröffentlicht.

Link zur Veröffentlichung: <https://www.bkh-reutte.at/unser-haus/traegergemeinden>

Abweichungen von den Ansätzen des Voranschlages sind gemäß § 16 Abs. 3 Bezirkskrankenhäuser-Gemeindeverbände-Gesetz 1984, LGBl. Nr. 32/1984 idGF, ab dem Prozentpunkt von 5 % je Voranschlagswert für die Genehmigung des Rechnungsabschlusses zu begründen.

Die Richtigkeit und Vollständigkeit der im Rechnungsabschluss enthaltenen Angaben sowie die Richtigkeit des Auszuges aus der Niederschrift, des Beschlusses und der Kundmachung bestätigen:

Der Verbandsobmann:



Aurel Schmidhofer

Der Verwaltungsdirektor:

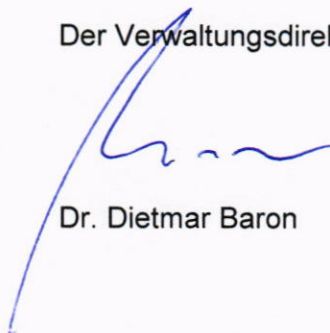

Dr. Dietmar Baron

Der Finanzverwalter:

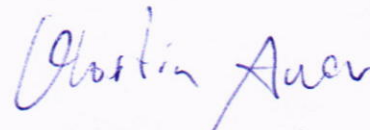

Martin Auer

Ehenbichl, 10.06.2021

Gemeindeverband Bezirkskrankenhaus Reutte

Verbandsversammlung vom 21.04.2021

Gemeinde	Name des Teilnehmers	Unterschrift
Bach	entsch.	
Berwang	Ign. BERKOLD Dielmar	TZU
Biberwier	entsch.	
Bichlbach		
Breitenwang	Igm. WÄGNER HANSPETER	
Ehenbichl	WOLFGANG Wimmer	
Ehrwald	Hohenegger Martin	
Elbigenalp	Gerber Markus	
Elmen	entsch.	
Forchach	Weirather K.H.	
Gramais		
Grän	SCHÄDLER MARTIN	
Häselgehr		
Heiterwang	BGM BEATE REICHL	
Hinterhornb.	Igm. Karle Martin	
Höfen	BGM Rüdiger REYMAN	
Holzgau	BGM Florian Klotz	
Jungholz		
Kaisers		
Lechaschau	FUCHS HANSJÖRG	
Lermoos	LAGG STEFAN	
Musau	WARTEN SIEGHARD	
Namlos		
Nesselwängle	Klaus Ho. nstein	
Pfafflar	HUBER BERND	
Pfiach	SCHÖNHEIDER H.	
Pinswang	Karl Weidlschöper	
Reutte	GÜNTHER SÄGLNER	
Schattwald	Daltraud Zobl-Wiedemann	
Stanzach	ENTSCHEIDUNG	
Steeg	Walch Günther	
Tannheim	Markus Eberle	
Vils	entsch.	
Vorderhornb.	Günther Gottfried	
Wängle	entsch.	
Weissenbach	Walter Hans Igm.	
Zöblen	Behringbacher	
Bezirkshauptm. Reutte	entsch.	

A.ö. Bezirkskrankenhaus Reutte

Organe des Rechtsträgers und der Anstaltsleitung

A.ö. Bezirkskrankenhaus Reutte
Krankenhausstr. 39
6600 Ehenbichl
Tel. 05672/601-0, Fax: -616
UID-Nr. ATU31790504
www.bkh-reutte.at

Obmann: Aurel Schmidhofer	Obman-Stv.: Bgm. Hanspeter Wagner	letzte Wahl: 20.04.2016
-------------------------------------	---	-----------------------------------

Ausschuss: Aurel Schmidhofer, Obmann Bgm. Hanspeter Wagner, Breitenwang, Obm. Stv. Bgm. Alois Oberer, Reutte Bgm. Helmut Schönherr, Pflach Bgm. Gottfried Ginther, Vorderhornbach Bgm. Günther Walch, Steeg Bgm. Markus Eberle, Tannheim Bgm. Martin Schädle, Grän Bgm. Martin Hoheneegg, Ehrwald Bgm. Dietmar Berkold, Berwang Bgm. Wolfgang Winkler, Ehenbichl (Standort)	Ersatz: Bgm. Christian Müller, Wängle Bgm. Vinzenz Knapp, Höfen Bgm. Harald Friedle, Häselgehr Bgm. Ing. Heinrich Ginther, Elmen Bgm. Klaus Hornstein, Nesselwängle Bgm. Werner Gehring, Zöblen Bgm. Klaus Ziernhöld, Bichlbach Bgm. Stefan Lagg, Lermoos	20.04.2016 24.04.2019
---	--	------------------------------

Überprüfungsausschuss: Bgm. Hansjörg Fuchs, Lechaschau Bgm. Karl Wechselberger, Pinswang Bgm. Florian Klotz, Holzgau	19.04.2017 16.12.2020
--	------------------------------

Versammlung:
alle Gemeinden des Bezirkes Reutte, mit Ausnahme der Gemeinde Jungholz

Anstaltsleitung:
ärztlicher Leiter: Prim. Dr. Eugen Ladner
kaufmännischer Leiter: Dr. Dietmar Baron
Pflegedienstleitung: DGKP David Heitzinger, MSc

Bezirkskrankenhaus Reutte

Beilage zum Rechnungsabschluß 2020

Angaben zum Krankenhaus

systemisierte Betten: 138
davon Sonderklasse: 36

angebotene Fachrichtungen:

Fachrichtung	Abteilung	Wochen- klinik	Tages- klinik	Ambulanz	Primariat	Konsiliar	sonstige
Kinder	x			x	x		
Wo-Gyn	x			x	x		
Ortho/Trauma	x			x	x		
Chirurgie	x			x	x		
Interne	x			x	x		
Intensiv	x						
Anästhesie	x			x	x		
Augen			x	x			
HNO			x				
Urologie		x					
Röntgen							x
Dialyse							x
Labor							x
Therapie							x
Neurologie						x	
Psychiatrie						x	
Klin. Psychologie						x	

A.ö. Bezirkskrankenhaus Reutte

Rechnungsabschluss 2020

Sätze der im Finanzjahr erhobenen Gebühren und Entgelte

<u>Leistung</u>	<u>brutto €</u>	<u>netto €</u>
<u>Essen an Dienstnehmer:</u>		
Frühstück	1,60	1,45
Mittagessen	3,20	2,91
Abendessen	1,60	1,45
Suppe	0,80	0,73
Salatteller	0,80	0,73
Dessert	0,80	0,73
<u>Lieferungen und Leistungen an Dritte (Pflegeheim, RK)</u>		
Werkstattstunde	37,74	31,45
Werkstattstunde Sonn- u. Feiertag	56,59	47,16
Zivi-Stunde	3,89	3,24
EDV-Stunde	25,60	21,33
Sterilisation pro Packung	1,43	1,19
Essen auf Rädern	6,58	5,98
Essen an Pflegeheim	8,94	8,13
<u>Mieten:</u>		
Garage	70,40	58,67
Kühlzellenbenützung pro Tag für Dritte	10,98	9,15
Obduktionsraumbenützung Dritte	70,97	59,14
Telefongebühren/Einheit	0,02/0,01	0,02/0,01
<u>Patienten:</u>		
Punktwert Selbstzahler stationär	1,30	1,30
Punktwert Selbstzahler ambulant	0,129	0,129
Sondergebührensuschlag Einbettzimmer	153,60	153,60
Sondergebührensuschlag Mehrbettzimmer	111,70	111,70
Sondergebührensuschlag für Hebammen	82,00	82,00
Kostenbeitrag gem. §447f Abs.7 ASVG (Mitversicherte)	22,00	22,00
Kostenbeitrag	10,30	10,30
AKB-TPF § 41a Abs.4	1,45	1,45
Aufzahlung AKB	0,73	0,73
Kostenbeitrag Sonderklasse	0,73	0,73
Begleitpersonen pro Nacht	29,20	26,55
Begleitpersonen Mittagessen	7,60	6,91
Begleitpersonen Abendessen	5,70	5,18

Liquiditätsrechnung

Operative Gebarung		Voranschlag	Vorschreibung	Unterschied
1	Einzahlungen aus der operativen Verwaltungstätigkeit	33.095.900,00	31.670.773,06	-1.425.126,94
1	Einzahlungen aus Transfers (ohne Kapitaltransfers)	6.308.300,00	9.546.195,48	3.237.895,48
1	Einzahlungen aus Finanzerträgen	300,00	131,32	-168,68
SU	Summe Einzahlungen operative Gebarung	39.404.500,00	41.217.099,86	1.812.599,86
1	Auszahlungen aus Personalaufwand	25.756.300,00	27.025.132,34	1.268.832,34
1	Auszahlungen aus Sachaufwand (ohne Transferaufwand)	11.354.100,00	12.966.338,67	1.612.238,67
2	Auszahlungen für Gebrauchs- und Verbrauchsgüter, Handelswaren	6.091.500,00	6.914.119,01	822.619,01
2	Auszahlungen für Verwaltungs- und Betriebsaufwand	4.864.600,00	5.616.454,24	751.854,24
2	Auszahlungen für Instandhaltung	398.000,00	435.765,42	37.765,42
2	Sonstige Auszahlungen aus Sachaufwand			
1	Auszahlungen aus Transfers (ohne Kapitaltransfers)	1.885.000,00	2.131.407,44	246.407,44
1	Auszahlungen aus Finanzaufwand	21.000,00	20.242,17	-757,83
SU	Summe Auszahlungen operative Gebarung	39.016.400,00	42.143.120,62	3.126.720,62
SA1	Saldo (1) Geldfluss aus der Operativen Gebarung	388.100,00	-926.020,76	-1.314.120,76

Investive Gebarung		Voranschlag	Vorschreibung	Unterschied
1	Einzahlungen aus der Investitionstätigkeit	1.039.400,00	998.400,00	-41.000,00
1	Einzahlungen aus der Rückzahlung von gewährten Darlehen sowie gewährten Vorschüssen			
1	Einzahlungen aus Kapitaltransfers	363.100,00	299.876,01	-63.223,99
SU	Summe Einzahlungen investive Gebarung	1.402.500,00	1.298.276,01	-104.223,99
1	Auszahlungen aus der Investitionstätigkeit	1.763.400,00	2.391.634,09	628.234,09
2	Auszahlungen für den Erwerb von immateriellem Vermögen			
2	Auszahlungen für den Erwerb von Grundstücken und Grundstückseinrichtungen			
2	Auszahlungen für den Erwerb von Gebäuden und Bauten	950.000,00	1.868.366,61	918.366,61
2	Auszahlungen für den Erwerb von technischen Anlagen, Fahrzeuge und Maschinen			
2	Auszahlungen für den Erwerb von Amts-, Betriebs- und Geschäftsausstattung	813.400,00	523.267,48	-290.132,52
2	Auszahlungen für den Erwerb von Kulturgütern			
2	Auszahlungen für den Erwerb von Beteiligungen			
1	Auszahlungen von gewährten Darlehen sowie gewährten Vorschüssen			
1	Auszahlungen aus Kapitaltransfers	317.000,00	330.858,66	13.858,66
SU	Summe Auszahlungen investive Gebarung	2.080.400,00	2.722.492,75	642.092,75
SA2	Saldo (2) Geldfluss aus der Investiven Gebarung	-677.900,00	-1.424.216,74	-746.316,74

Finanzierungstätigkeit		Voranschlag	Vorschreibung	Unterschied
1	Einzahlungen aus der Aufnahme von Finanzschulden	513.000,00	595.238,86	82.238,86
1	Einzahlungen aus dem Abgang von Finanzinstrumenten			
SU	Summe Einzahlungen aus der Finanzierungstätigkeit	513.000,00	595.238,86	82.238,86
1	Auszahlungen aus der Tilgung von Finanzschulden	223.200,00	216.458,61	-6.741,39
1	Auszahlungen für den Erwerb von Finanzinstrumenten			
SU	Summe Auszahlungen aus der Finanzierungstätigkeit	223.200,00	216.458,61	-6.741,39
SA3	Saldo (3) Geldfluss aus der Finanzierungstätigkeit	289.800,00	378.780,25	88.980,25

Voranschlagsunwirksame Gebarung		Voranschlag	Vorschreibung	Unterschied
1	Einzahlungen aus nicht voranschlagswirksamen Forderungen	0,00	861,50	861,50
1	Einzahlungen aus nicht voranschlagswirksamen Verbindlichkeiten	0,00	487.051,32	487.051,32
SU	Summe Einzahlungen aus der nicht voranschlagswirksamen Gebarung	0,00	487.912,82	487.912,82
1	Auszahlungen aus nicht voranschlagswirksamen Forderungen	0,00	1.997.838,33	1.997.838,33
1	Auszahlungen aus nicht voranschlagswirksamen Verbindlichkeiten	0,00		0,00
SU	Summe Auszahlungen aus der nicht voranschlagswirksamen Gebarung	0,00	1.997.838,33	1.997.838,33
SA4	Saldo (4) Geldfluss aus der nicht voranschlagswirksamen Gebarung	0,00	-1.509.925,51	-1.509.925,51

SA5	Veränderung an Liquididen Mitteln (Saldo 1 bis Saldo 4)	0,00	-3.481.382,76	-3.481.382,76
-----	---	------	---------------	---------------

A.ö. Bezirkskrankenhaus Reutte

Rechnungsabschluss 2020

Gewinn- und Verlustrechnung

	Voranschlag	Vorschreibung	Unterschied
01 Leistungserlöse	32.320.500,00	30.939.457,15	-1.381.042,85
02 Veräußerungserlöse	316.100,00	337.858,98	21.758,98
04 sonstige betriebliche Erträge	2.957.600,00	6.129.652,33	3.172.052,33
Zwischensumme 01 bis 04 (ZS1)	35.594.200,00	37.406.968,46	1.812.768,46
05 Materialaufwand	6.091.500,00	6.538.693,81	447.193,81
06 Personalaufwand	25.397.500,00	26.646.641,21	1.249.141,21
07 Abschreibungen	1.910.000,00	1.990.427,06	80.427,06
08 sonstige betriebliche Aufwendungen	7.517.000,00	8.573.357,64	1.056.357,64
Zwischensumme 05 bis 06 (ZS2)	40.916.000,00	43.749.119,72	2.833.119,72
Zwischensumme Betriebsergebnis			
09 (ZS1 - ZS2)	-5.321.800,00	-6.342.151,26	-1.020.351,26
11 Zinsen und ähnliche Erträge	300,00	131,32	-168,68
15 Zinsen und ähnliche Aufwendungen -	10.400,00	9.002,76	-1.397,24
16 Zwischensumme Finanzergebnis (11+15)	-10.100,00	-8.871,44	1.228,56
Ergebnis der gewöhnlichen			
17 Geschäftstätigkeit (09+16)	-5.331.900,00	-6.351.022,70	-1.019.122,70
18 ausserordentliche Erträge	4.849.400,00	4.808.400,08	-40.999,92
19 ausserordentliche Aufwendungen -	0,00	0,00	0,00
20 ausserordentliches Ergebnis (18+19)	4.849.400,00	4.808.400,08	-40.999,92
22 Jahresüberschuss/-fehlbetrag (17+20)	-482.500,00	-1.542.622,62	-1.060.122,62
24 Auflösung Rechnungsergebnis Vorj. +	0,00	27.940,92	27.940,92
27 Zuweisung Gewinnrücklagen -	0,00	0,00	0,00
28 Zuweisung Beiträge und Zuschüsse -	5.408.500,00	4.808.400,08	-600.099,92
29 Bilanzergebnis	-5.891.000,00	-6.323.081,78	-432.081,78

A.ö. Bezirkskrankenhaus Reutte
Aufgliederung G&V - Detailnachweis Konten

Rechnungsabschluss 2020

01 Leistungserlöse

	Voranschlag	Vorschreibung	Unterschied
8100 Hausanteil § 41 Abs.6 Tir. KAG	345.000,00	263.948,34	-81.051,66
8102 LKF-Gebühren Selbstzahler	537.500,00	447.570,95	-89.929,05
8103 Gebühren für Begleitpersonen	3.400,00	2.164,29	-1.235,71
8104 Kostenbeitrag	218.400,00	197.409,75	-20.990,25
8105 LKF-Gebührenersätze fondsrelev.Ausl.stat.	2.286.900,00	1.702.718,94	-584.181,06
8106 Sonderklassezuschläge	629.200,00	467.305,35	-161.894,65
8107 Hebammengebühr	1.800,00	2.050,00	250,00
8108 Abrenzung Leistungserlöse stationär	0,00	0,00	0,00
8111 Ambulanzgebühren Selbstzahler	175.100,00	139.027,48	-36.072,52
8115 Ambulante Abgeltung fondsrelev.Ausländer	241.600,00	311.370,36	69.770,36
8118 Abgrenzung Leistungserlöse ambulant	0,00	0,00	0,00
8121 TKF-Leistungen für fondsrelev.Inländer	27.179.400,00	26.809.882,42	-369.517,58
8171 Kostenersätze Personalverpflegung	59.000,00	52.697,39	-6.302,61
8172 Kostenersätze Telefongebühren	44.000,00	34.885,45	-9.114,55
8173 Kostenersätze Wäschereinigung	200,00	206,67	6,67
8174 Kostenersätze Essen auf Rädern	84.000,00	91.936,52	7.936,52
<u>8178</u> Kostenersätze sonstige	<u>515.000,00</u>	<u>416.283,24</u>	<u>-98.716,76</u>
Summe:	32.320.500,00	30.939.457,15	-1.381.042,85

02 Veräußerungserlöse

8050 Veräußerung von Verbrauchsgütern	102.500,00	100.749,33	-1.750,67
8060 Veräußerung von Altmaterial	0,00	0,00	0,00
8070 Veräußerung von Erzeugnissen	180.000,00	195.018,40	15.018,40
8081 Veräußerung von Gebrauchsgütern	16.000,00	26.906,27	10.906,27
8082 Veräußerung von Anlagegütern	0,00	930,00	930,00
<u>8090</u> Gegenwert der Sachbezüge Schüler	<u>17.600,00</u>	<u>14.254,98</u>	<u>-3.345,02</u>
Summe:	316.100,00	337.858,98	21.758,98

04 Sonstige betriebliche Erträge

8241 Mieten (einschliessl.Betriebsk.) 10 %	81.000,00	83.696,78	2.696,78
8243 Mieten (einschliessl.Betriebsk.) 20 %	31.000,00	30.553,72	-446,28
8250 Einnahmen aus Untervermiet.u.Verpachtung	260.000,00	238.610,51	-21.389,49
8270 Kostenersätze für Überl. Bed. an Dritte	8.000,00	12.883,13	4.883,13
8280 Rückersatz von Ausgaben	0,00	0,00	0,00
8290 Sonstige Einnahmen	77.000,00	25.012,43	-51.987,57
8291 Sonstige Einnahmen nicht einrechenbar		668,56	668,56
8490 Nebenansprüche (Mahnggeb.,Verzugszinsen)	2.300,00	2.031,80	-268,20
8602 Beitrag des Bundes - Beihilfe	1.675.300,00	1.986.997,35	311.697,35
8603 Beihilfe aus ehem. FLAG	217.000,00	232.412,93	15.412,93
8611 Beitrag nach Tir.Beh.u.Pflegebeih.ges.	30.000,00	23.843,65	-6.156,35
8615 Beiträge Land - sonstige	0,00	885.311,36	885.311,36
8616 Beiträge Bund - sonstige	0,00	222.283,86	222.283,86
8643 Förderung AMS - Altersteilzeit	185.000,00	194.881,25	9.881,25
8670 Spenden einrechenbar	6.000,00	6.425,00	425,00

	Voranschlag	Vorschreibung	Unterschied
8719 Einmalzuschuss Land Ärztegehälter	385.000,00	421.000,00	36.000,00
8719 Zuschuss für Kinderordination	0,00	210.321,00	210.321,00
8719 Einmalzusch.Land Vorrückungsst	0,00	0,00	0,00
8719 Ersatzz.ATL Einn.ausf.TGF-Inl.	0,00	924.285,00	924.285,00
8719 Ersatzz.ATL Einn.ausf.TGF-Ausl.	0,00	628.434,00	628.434,00
8760 Spenden nicht einrechenbar	0,00	0,00	0,00
<u>8680 Pensionsbeiträge</u>	<u>0,00</u>	<u>0,00</u>	<u>0,00</u>
Summe:	2.957.600,00	6.129.652,33	3.172.052,33

05 Materialaufwand

4001 Gebrauchsgüter medizinisch	157.200,00	119.902,35	-37.297,65
4002 Gebrauchsgüter nicht medizinisch	195.600,00	268.463,64	72.863,64
4090 Ersatzteile	132.000,00	154.284,73	22.284,73
4250 Werkstoffe	7.000,00	9.359,89	2.359,89
4300 Lebensmittel	455.000,00	352.593,81	-102.406,19
4510 Brennstoffe	9.000,00	7.188,00	-1.812,00
4520 Treibstoffe	1.100,00	819,82	-280,18
4530 Schmier- und Schleifmittel	300,00	671,79	371,79
4540 Reinigungsmittel	57.500,00	54.572,09	-2.927,91
4560 Büromaterial	51.000,00	44.556,44	-6.443,56
4570 Druckwerke	10.000,00	9.112,46	-887,54
4581 Pharmazeutische Spezialitäten	2.290.000,00	2.372.291,68	82.291,68
4582 Blut, Chemikalien, Reagenzien	469.000,00	568.145,62	99.145,62
4583 Sera, Impfstoffe	190.000,00	169.472,89	-20.527,11
4584 Nahrungsmittel, Diätika	5.300,00	3.578,29	-1.721,71
4585 Desinfektionsmittel, med. Gase	54.000,00	64.163,58	10.163,58
4586 Verbandstoffe, Nahtmaterial	220.800,00	190.691,46	-30.108,54
4587 Behandlungsbedarf und med.Einwegartikel	1.685.000,00	1.903.438,50	218.438,50
4588 Laborbedarf	40.000,00	41.359,81	1.359,81
4589 Filme, Registriermaterial	1.700,00	1.721,85	21,85
4590 Sonst. Verbrauchsgüter, nicht med.Einwegart.	155.000,00	189.980,77	34.980,77
<u>4700 Lagerkorrekturen</u>	<u>-95.000,00</u>	<u>12.324,34</u>	<u>107.324,34</u>
Summe:	6.091.500,00	6.538.693,81	447.193,81

06 Personalaufwand

5100 Geldbezüge Vertragsbedienstete I	16.900.000,00	17.827.946,76	927.946,76
5220 Geldbezüge Angestellte nicht ganzj.besch.	27.000,00	19.196,41	-7.803,59
5410 Sachbezüge Vertragsbedienstete II	24.000,00	16.036,63	-7.963,37
5600 Reisegebühren	80.000,00	64.467,18	-15.532,82
5650 Mehrleistungsvergütungen	3.090.000,00	3.361.511,25	271.511,25
5660 Zuwendungen aus Anlass von Dienstjubiläen	240.000,00	190.334,90	-49.665,10
5690 Sonstige Nebengebühren	79.000,00	65.241,41	-13.758,59
5692 Honorare Krankenpflegeschule	72.200,00	75.494,93	3.294,93
5800 Beihilfen nach FLAG	0,00	0,00	0,00
5810 DGB zur soz. Sicherheit	4.392.000,00	4.632.854,31	240.854,31
5900 Freiwillige Sozialleistungen	237.800,00	166.163,11	-71.636,89
<u>5902 Taschengelder PflegeschülerInnen</u>	<u>255.500,00</u>	<u>227.394,32</u>	<u>-28.105,68</u>
Summe:	25.397.500,00	26.646.641,21	1.249.141,21

	Voranschlag	Vorschreibung	Unterschied
07 Abschreibungen			
6801 Anlagenabschreibung laut Verzeichnis	1.900.000,00	1.895.837,21	-4.162,79
6802 Restbuchwert ausgeschiedener Anlagen	10.000,00	94.589,85	84.589,85
6803 Restbuchwert verkaufter Anlagen	0,00	0,00	0,00
8190 Wertberichtigung Subventionen	0,00	0,00	0,00
Summe:	1.910.000,00	1.990.427,06	80.427,06

08 Sonstige betriebliche Aufwendungen

6000 Stromgebühren	180.000,00	178.230,88	-1.769,12
6010 Erdgas	310.000,00	303.400,83	-6.599,17
6020 Wasser	6.200,00	6.181,82	-18,18
6130 Instandhaltung Grundstückseinrichtungen	90.000,00	56.796,54	-33.203,46
6140 Instandhaltung Gebäude	220.000,00	293.745,75	73.745,75
6160 Instandhaltung Maschinen u.masch.Anlagen	1.000,00	928,20	-71,80
6170 Instandhaltung von Fahrzeugen	1.000,00	2.702,91	1.702,91
6181 Instandhaltung Betriebs- u.Geschäftsausstatt.	51.000,00	57.588,08	6.588,08
6182 Instandhaltung Betriebsausstattung med.	35.000,00	24.003,94	-10.996,06
6200 Transporte	118.000,00	117.865,76	-134,24
6300 Postdienste	25.000,00	20.627,89	-4.372,11
6310 Telekommunikationsdienste	79.000,00	79.016,73	16,73
6400 Rechtskosten	20.000,00	12.507,12	-7.492,88
6570 Geldverkehrsspesen	10.600,00	11.239,41	639,41
6571 Darlehensaufnahmekosten	0,00	0,00	0,00
6700 Versicherungen	198.000,00	222.320,22	24.320,22
6901 Schadensfälle	10.000,00	0,00	-10.000,00
6902 Forderungsverluste	19.700,00	11.913,32	-7.786,68
6909 Schadensfälle (nicht Betriebsausgaben)	0,00	0,00	0,00
7001 Mieten, Pachte	272.000,00	311.601,62	39.601,62
7100 Öffentliche Abgaben	7.300,00	5.890,80	-1.409,20
7110 Gebühren f.Benützung v.Gemeindeeinrichtg	35.000,00	38.504,55	3.504,55
7210 Bezüge der gewählten Organe	30.000,00	32.551,12	2.551,12
7230 Repräsentationsausgaben	3.000,00	791,25	-2.208,75
7260 Mitgliedsbeiträge	2.200,00	2.058,50	-141,50
7281 Entgelt für medizinische Fremdleistungen	725.000,00	788.973,96	63.973,96
7282 Arzthonorare	807.200,00	694.280,39	-112.919,61
7284 Wartungsverträge	1.250.000,00	1.260.814,63	10.814,63
7285 Gewerbliche Reinigung Gebäude	0,00	0,00	0,00
7286 Gewerbliche Reinigung Wäsche, Mietwäsche	210.000,00	238.407,27	28.407,27
7287 Geräteprüfungsgebühren	95.000,00	101.599,00	6.599,00
7289 Entgelte für sonst.Leistungen von Firmen	234.500,00	882.449,82	647.949,82
7291 Personalbetreuung (Betriebsausflug)	0,00	0,00	0,00
7292 Sonstige Ausgaben nicht einrechenbar	90.000,00	103.442,00	13.442,00
7293 Sonstige Ausgaben	137.500,00	203.024,76	65.524,76
7298 Vorsteuer nicht abziehbar	1.885.000,00	2.131.407,44	246.407,44
7500 Beitrag an Bund für Zivildienstler	13.800,00	14.642,33	842,33
7520 Beitrag Gemeindepensionsfonds	45.000,00	32.178,51	-12.821,49
7600 Pensionen, Pensionszuschüsse	300.000,00	331.670,29	31.670,29
7990 Zuführung an Vorhaben	0,00	0,00	0,00
Summe:	7.517.000,00	8.573.357,64	1.056.357,64

11 Zinsen und ähnliche Erträge

8231 Zinsen aus Bankguthaben	300,00	131,32	-168,68
<u>8233 Zinsen aus Rücklagen</u>	<u>0,00</u>	<u>0,00</u>	<u>0,00</u>
Summe:	300,00	131,32	-168,68

15 Zinsen und ähnliche Aufwendungen

6501 Zinsen aus Bankverbindlichkeiten	1.000,00	2.589,63	1.589,63
<u>6502 Zinsen aus Darlehen</u>	<u>9.400,00</u>	<u>6.413,13</u>	<u>-2.986,87</u>
Summe:	10.400,00	9.002,76	-1.397,24

18 Ausserordentliche Erträge

8179 Baustellengemeinkosten-Ersatz	0,00	0,00	0,00
8290 Schadenersätze a.o.HH	0,00	0,00	0,00
8610 Beitrag des Landes zum Restabgang	0,00	0,00	0,00
8623 Umlage der Gemeinden	3.810.000,00	3.810.000,08	0,08
8780 Subventionen, Spenden nicht einrechenbar	0,00	0,00	0,00
8710 Investitionszuschüsse Land (TGF-SF)	364.300,00	327.000,00	-37.300,00
8710 Bedarfszuweisungen Land	50.000,00	50.000,00	0,00
8820 Investitionszuschuss der Gemeinden	361.900,00	361.900,00	0,00
8840 Investitionszuschüsse Land (TGF-IF)	263.200,00	259.500,00	-3.700,00
8941 Rechnungsabgang o.HH.lfd.J.	0,00	0,00	0,00
8991 Zuführung aus o.HH.	0,00	0,00	0,00
<u>8944 Auflösung Rücklagen</u>	<u>0,00</u>	<u>0,00</u>	<u>0,00</u>
Summe:	4.849.400,00	4.808.400,08	-40.999,92

19 Ausserordentlichen Aufwendungen

<u>7991 Rechnungsüberschuss o.HH.lfd.J.</u>	<u>0,00</u>	<u>0,00</u>	<u>0,00</u>
Summe:	0,00	0,00	0,00

24 Auflösung Rechnungsergebnis o. HH. Vorjahr

7993 Rechnungsabgang o.HH.Vj.	0,00	0,00	0,00
<u>8943 Rechnungsüberschuss o.HH.Vj.</u>	<u>0,00</u>	<u>27.940,92</u>	<u>27.940,92</u>
Summe:	0,00	27.940,92	27.940,92

27 Zuführung Gewinnrücklagen

7981 Zuführung Betriebsmittelrücklage	0,00	0,00	0,00
<u>7983 Zuführung Sonderrücklage</u>	<u>0,00</u>	<u>0,00</u>	<u>0,00</u>
Summe:	0,00	0,00	0,00

28 Zuweisung Beiträge und Zuschüsse

7994 Zuführung Abgr.nicht fäll.Einnahmen	0,00	0,00	0,00
7987 Zuführung Finanzmittel f.in Bau bef.Anlagen	1.598.500,00	998.400,00	-600.100,00
<u>7989 Ausgleich Beiträge laufender Betrieb</u>	<u>3.810.000,00</u>	<u>3.810.000,08</u>	<u>0,08</u>
Summe:	5.408.500,00	4.808.400,08	-600.099,92

A.ö. Bezirkskrankenhaus Reutte

Bilanz

2020

AKTIVA

ANLAGEVERMÖGEN

SACHANLAGEN

	€
Grundstücke	152.539,00
Grundstückseinrichtungen	157.085,02
Gebäude Krankenhaus	19.779.957,10
Gebäude Krankenpflegeschule	533.051,87
Gebäude Personalhäuser	648.961,01
Gebäude Haus der Gesundheit	506.815,65
Gebäude Parkhaus	1.123.985,29
Gebäude Hubschrauber-Hangar	309.792,67
Maschinen und maschinelle Anlagen	108.736,72
Betriebs- und Geschäftseinrichtung medizinisch	3.032.689,13
Betriebs- und Geschäftseinrichtung nicht med.	1.778.777,56
Geleistete Anzahlungen und Anlagen in Bau	13.303.899,17
<u>- aktivierte in Bau befindliche Anlagen</u>	<u>-13.303.899,17</u>
Summe:	28.132.391,02

UMLAUFVERMÖGEN

VORRÄTE

Gebrauchsgüter	80.073,85
<u>Verbrauchsgüter</u>	<u>836.031,09</u>
Summe:	916.104,94

FORDERUNGEN

Forderungen aus Lieferung und Leistung	14.334.757,34
Forderungen aus Bezugsvorschüssen	3.000,00
sonstige Forderungen unwirksam	37,44
<u>sonstige Forderungen (dt. Vorsteuer)</u>	<u>0,00</u>
Summe:	14.337.794,78

KASSENBESTAND, SCHECKS, BANKGUTHABEN

Bargeld, Schecks	8.770,55
<u>Bankkonten</u>	<u>-1.765.331,38</u>
Summe:	-1.756.560,83

RECHNUNGSABGRENZUNG

<u>BILANZSUMME:</u>	<u>41.629.729,91</u>
---------------------	----------------------

A.ö. Bezirkskrankenhaus Reutte

Bilanz

2020

PASSIVA

KAPITAL

€

GRUNDKAPITAL

Anfangsbestand 22.188.581,88

GEWINNRÜCKLAGEN

Betriebsmittelrücklage 0,00

Sonderrücklage o.HH 2.690.000,00

Subventionen 0,00

-Rechnungsergebnis a.o.HH 0,00

-Darlehen Pflegeheim -4.690.217,15

Summe: -2.000.217,15

BILANZERGEBNIS

Bilanzergebnis -6.323.081,78

Beitrag Betriebsabgang lfd. Jahr 3.810.000,08

Summe: -2.513.081,70

INVESTITIONSZUSCHÜSSE

Finanzmittel für in Bau befindliche Anlagen 5.940.466,01

DARLEHEN

Darlehen Pflegeheim 4.690.217,15

Darlehen Bezirkskrankenhaus 1.489.274,94

Summe: 6.179.492,09

VERBINDLICHKEITEN

Abgrenzung nicht fällige Einnahmen 8.129.603,03

Verbindlichkeiten aus Lieferung und Leistung 1.808.769,68

sonstige Verbindlichkeiten unwirksam 1.896.116,07

Summe: 11.834.488,78

RECHNUNGSABGRENZUNG

0,00

BILANZSUMME:

41.629.729,91

A.ö. Bezirkskrankenhaus Reutte

Rechnungsabschluss 2020

INVESTITIONSAUSGABEN

AUFWENDUNGEN:

Post	Bezeichnung	Voranschlag	Vorschreibung	Unterschied
010	Gebäude	0,00	29.219,31	29.219,31
020	Maschinen und masch. Anlagen	0,00	28.097,13	28.097,13
030	Werkzeuge u.sonst.Erzeugungshilfs	0,00	0,00	0,00
040	Fahrzeuge	0,00	2.806,84	2.806,84
043	Betriebsausstattung med.	90.000,00	118.267,26	28.267,26
045	Betriebsausstattung nicht med.	74.900,00	84.460,36	9.560,36
SUMME AUFWENDUNGEN:		164.900,00	262.850,90	97.950,90

A.ö. Bezirkskrankenhaus Reutte

Haushaltsrechnung 2020

VORHABEN

VORHABEN GESAMT

<u>Post</u>	<u>Bezeichnung</u>	<u>Voranschlag</u>	<u>Vorschreibung</u>	<u>Unterschied</u>
<u>Einzahlungen</u>				
346	Darlehen	513.000	595.238,86	82.238,86
8711	Bedarfszuweisungen Land	50.000	50.000,00	0,00
8712	Investitionszusch. Land (TGF-SF)	364.300	327.000,00	-37.300,00
882	Investitionszuschüsse Gemeinden	361.900	361.900,00	0,00
8716	Investitionszusch. Land (TGF-IF)	263.200	259.500,00	-3.700,00
899	Zuführung aus operativer Gebarung	0	0,00	0,00
Summe:		1.552.400	1.593.638,86	41.238,86
961	Rechnungsüberschuss Vorjahr	363.100	299.876,01	-63.223,99
<u>Summe Einzahlungen:</u>		<u>1.915.500</u>	<u>1.893.514,87</u>	<u>-21.985,13</u>
<u>Auszahlungen</u>				
061	Im Bau befindliche Anlagen	1.598.500	2.128.783,19	530.283,19
298	Zuführung Sonderrücklage	0	0,00	0,00
Summe:		1.598.500	2.128.783,19	530.283,19
961	Rechnungsergebnis Vorjahr	317.000	330.858,66	13.858,66
<u>Summe Auszahlungen:</u>		<u>1.915.500</u>	<u>2.459.641,85</u>	<u>544.141,85</u>
<u>Jahresergebnis:</u>		<u>0</u>	<u>-566.126,98</u>	<u>-566.126,98</u>

A.ö. Bezirkskrankenhaus Reutte

Haushaltsrechnung 2020

VORHABEN

Neue Informationstechnologie und Umbauten dazu

<u>Post</u>	<u>Bezeichnung</u>	<u>Voranschlag</u>	<u>Vorschreibung</u>	<u>Unterschied</u>
<u>Einzahlungen</u>				
346	Darlehen	350.000	360.000,00	10.000,00
8711	Bedarfszuweisungen Land	0	0,00	0,00
8712	Investitionszusch. Land (TGF-SF)	232.700	200.100,00	-32.600,00
882	Investitionszuschüsse Gemeinden	138.200	138.200,00	0,00
8716	Investitionszusch. Land (TGF-IF)	177.500	165.800,00	-11.700,00
899	Zuführung aus operativer Gebarung	0	0,00	0,00
Summe:		898.400	864.100,00	-34.300,00
961	Rechnungsüberschuss Vorjahr	0	0,00	0,00
<u>Summe Einzahlungen:</u>		<u>898.400</u>	<u>864.100,00</u>	<u>-34.300,00</u>
<u>Auszahlungen</u>				
061	Im Bau befindliche Anlagen	590.000	190.817,78	-399.182,22
298	Zuführung Sonderrücklage	0	0,00	0,00
Summe:		590.000	190.817,78	-399.182,22
961	Rechnungsergebnis Vorjahr	308.400	315.757,79	7.357,79
<u>Summe Auszahlungen:</u>		<u>898.400</u>	<u>506.575,57</u>	<u>-391.824,43</u>
<u>Jahresergebnis:</u>		<u>-</u>	<u>357.524,43</u>	<u>357.524,43</u>

A.ö. Bezirkskrankenhaus Reutte
Haushaltsrechnung

2020

Vorhaben

Neue Informationstechnologie und Umbauten dazu

End- Teilabrechnung des Vorhabens

Beginn: 2004

Post	Bezeichnung	%	Kosten lt. Schätzung	Summe der Voranschl.	Summe der Vorschreibungen	Unterschied
346	Darlehensaufnahme	17,5	780.000	780.000	790.000,00	10.000,00
8711	Bedarfszuweisungen Land	6,4	283.000	283.000	283.000,00	0,00
8712	Investitionszusch.Land (TGF-SF)	25,0	1.114.700	1.114.700	1.093.000,00	-21.700,00
882	Investitionszuschüsse Gemeinden	29,5	1.317.000	1.317.000	1.317.000,00	0,00
8716	Investitionszusch.Land (TGF-IF)	20,0	891.800	891.800	880.100,00	-11.700,00
911	Anteilsbetrag aus operativer Geb.	1,6	72.400	72.400	72.418,38	18,38
Summe Finanzierung:		100,0	4.458.900	4.458.900	4.435.518,38	-23.381,62
Summe Einzahlungen:				4.458.900	4.435.518,38	-23.381,62
<u>Summe Auszahlungen:</u>				4.458.900	4.077.993,95	-380.906,05
<u>Überschuss/Abgang:</u>				0	357.524,43	357.524,43

A.ö. Bezirkskrankenhaus Reutte

Haushaltsrechnung 2020

VORHABEN

Zu- und Umbauten von Erweiterung der tagesklinischen Struktur

<u>Post</u>	<u>Bezeichnung</u>	<u>Voranschlag</u>	<u>Vorschreibung</u>	<u>Unterschied</u>
<u>Einzahlungen</u>				
346	Darlehen	163.000	200.138,86	37.138,86
8711	Bedarfszuweisungen Land	50.000	50.000,00	0,00
8712	Investitionszusch. Land (TGF-SF)	113.100	101.600,00	-11.500,00
882	Investitionszuschüsse Gemeinden	185.200	185.200,00	0,00
8716	Investitionszusch. Land (TGF-IF)	75.600	84.200,00	8.600,00
899	Zuführung aus operativer Gebarung	0	0,00	0,00
Summe:		586.900	621.138,86	34.238,86
961	Rechnungsüberschuss Vorjahr	363.100	299.876,01	-63.223,99
<u>Summe Einzahlungen:</u>		<u>950.000</u>	<u>921.014,87</u>	<u>-28.985,13</u>
<u>Auszahlungen</u>				
061	Im Bau befindliche Anlagen	950.000	1.868.366,61	918.366,61
298	Zuführung Sonderrücklage	0	0,00	0,00
Summe:		950.000	1.868.366,61	918.366,61
961	Rechnungsergebnis Vorjahr	0	0,00	0,00
<u>Summe Auszahlungen:</u>		<u>950.000</u>	<u>1.868.366,61</u>	<u>918.366,61</u>
<u>Jahresergebnis:</u>		<u>-</u>	<u>-947.351,74</u>	<u>-947.351,74</u>

A.ö. Bezirkskrankenhaus Reutte
Haushaltsrechnung

2020

Vorhaben

Zu- und Umbauten von Erweiterung der tageskl. Struktur

End- Teilabrechnung des Vorhabens

Beginn: 2006

Post	Bezeichnung	%	Kosten lt. Schätzung	Summe der Voranschl.	Summe der Vorschreibungen	Unterschied
346	Darlehensaufnahme	5,2	263.000	263.000	300.138,86	37.138,86
8711	Bedarfszuweisungen Land	13,9	700.000	700.000	700.000,00	0,00
8712	Investitionszusch. Land (TGF-SF)	25,0	1.259.100	1.259.100	1.266.200,00	7.100,00
882	Investitionszuschüsse Gemeinden	34,9	1.756.000	1.756.000	1.756.000,00	0,00
8716	Investitionszusch. Land (TGF-IF)	20,0	1.007.300	1.007.300	1.015.900,00	8.600,00
<u>911</u>	<u>Anteilsbetrag aus operativer Geb.</u>	<u>1,0</u>	<u>51.000</u>	<u>51.000</u>	<u>51.000,00</u>	<u>0,00</u>
	Summe Finanzierung:	100,0	5.036.400	5.036.400	5.089.238,86	52.838,86
	Summe Einzahlungen:			5.036.400	5.089.238,86	52.838,86
	<u>Summe Auszahlungen:</u>			<u>5.036.400</u>	<u>6.036.590,60</u>	<u>1.000.190,60</u>
	<u>Überschuss/Abgang:</u>			<u>0</u>	<u>-947.351,74</u>	<u>-947.351,74</u>

A.ö. Bezirkskrankenhaus Reutte

Haushaltsrechnung 2020

VORHABEN

Ersatz des CT und Umbauten dazu

<u>Post</u>	<u>Bezeichnung</u>	<u>Voranschlag</u>	<u>Vorschreibung</u>	<u>Unterschied</u>
<u>Einzahlungen</u>				
346	Darlehen	0	35.100,00	35.100,00
8711	Bedarfszuweisungen Land	0	0,00	0,00
8712	Investitionszusch. Land (TGF-SF)	18.500	25.300,00	6.800,00
882	Investitionszuschüsse Gemeinden	38.500	38.500,00	0,00
8716	Investitionszusch. Land (TGF-IF)	10.100	9.500,00	-600,00
899	Zuführung aus operativer Gebarung	0	0,00	0,00
Summe:		67.100	108.400,00	41.300,00
961	Rechnungsüberschuss Vorjahr	0	0,00	0,00
<u>Summe Einzahlungen:</u>		<u>67.100</u>	<u>108.400,00</u>	<u>41.300,00</u>
<u>Auszahlungen</u>				
061	Im Bau befindliche Anlagen	58.500	69.598,80	11.098,80
298	Zuführung Sonderrücklage	0	0,00	0,00
Summe:		58.500	69.598,80	11.098,80
961	Rechnungsergebnis Vorjahr	8.600	15.100,87	6.500,87
<u>Summe Auszahlungen:</u>		<u>67.100</u>	<u>84.699,67</u>	<u>17.599,67</u>
<u>Jahresergebnis:</u>		<u>-</u>	<u>23.700,33</u>	<u>23.700,33</u>

A.ö. Bezirkskrankenhaus Reutte
Haushaltsrechnung

2020

Vorhaben

Ersatz des CT und Umbauten dazu

End- Teilabrechnung des Vorhabens

Beginn: 2012

Post	Bezeichnung	%	Kosten lt. Schätzung	Summe der Voranschl.	Summe der Vorschreibungen	Unterschied
346	Darlehensaufnahme	8,7	275.000	275.000	310.100,00	35.100,00
8711	Bedarfszuweisungen Land	15,2	480.000	480.000	480.000,00	0,00
8712	Investitionszusch. Land (TGF-SF)	25,0	791.500	791.500	804.100,00	12.600,00
882	Investitionszuschüsse Gemeinden	22,3	703.500	703.500	703.600,00	100,00
8716	Investitionszusch. Land (TGF-IF)	25,9	819.300	819.300	818.700,00	-600,00
911	Anteilsbetrag aus operativer Geb.	3,0	96.500	96.500	96.514,95	14,95
Summe Finanzierung:		100,0	3.165.800	3.165.800	3.213.014,95	47.214,95
Summe Einzahlungen:				3.165.800	3.213.014,95	47.214,95
<u>Summe Auszahlungen:</u>				3.165.800	3.189.314,62	23.514,62
<u>Überschuss/Abgang:</u>				0	23.700,33	23.700,33

A.ö Bezirkskrankenhaus Reutte
Haushaltsrechnung 2020

Darlehen

Nr.	Verwendungszweck		Darlehensgeber	Zahl u. Datum d. Genehmigung.		Laufzeit	Zinssatz
	ursprüngl. Höhe	Stand 01.01.	Vermehrungen	Spesen	Zinsen	Tilgung	Stand 31.12.
1	Neue Informationstechnologie		Hypobank 30353129300	GV-77005/17-2017 20.07.17		2017-2027	0,69%
	430.000,00	325.038,06	0,00		2.168,36	42.393,24	282.644,82
2	CT und Umbauten dazu		Hypobank 30353129318	GV-77005/17-2017 20.07.17		2017-2027	0,69%
	275.000,00	207.872,93	0,00		1.386,74	27.112,06	180.760,87
3	Tageskl. Struktur		Hypobank 30353128079	GV-77005/11-2016 13.05.16		2016-2020	0,75%
	100.000,00	30.400,33			173,84	20.228,20	10.172,13
4	Neues Wohnhaus		Hypobank 30353128060	GV-77005/12-2016 13.05.16		2016-2025	0,75%
	260.000,00	171.241,79			1.231,80	25.794,80	145.446,99
5	Umb. Haus der Gesundheit		Hypobank 25000069363	Ib-2789/25-2007 v. 15.10.07		2007-2022	0,75%
	445.000,00	126.873,87	-	-	857,31	31.357,89	95.515,98
6	Umbau alter Kreissaal		Hypobank 25000069355	Ib-2789/25-2007 v. 15.10.07		2007-2022	0,75%
	125.000,00	35.601,48	-	-	242,14	8.814,26	26.787,22
7	Parkdeck u. Parkraumbew.		Raika 29082450	Ib-2789/28-2008 v. 23.10.08		2008-2028	EURIBOR +0,12%
	395.000,00	80.579,00	-		75,85	30.797,27	49.781,73
8	Hubschrauber Hangar		Raika 29082443	Ib-2789/28-2008 v. 23.10.08		2008-2033	EURIBOR +0,12%
	435.500,00	132.887,23	-		138,23	29.960,89	102.926,34
9	Finanzierung Vorhaben 2020		Raika 29113560	GV-77005/30-2020 v. 02.12.2020		2020-2030	EURIBOR +0,35%
	595.100,00	-	595.100,00		138,86	-	595.238,86
Summen:		1.110.494,69	595.100,00	-	6.413,13	216.458,61	1.489.274,94

10	Pflegeheim Neubau (Pfandrechtsbegründung) - Abwicklung über Pflegeheim					2005-2039	
	2.595.300,00	2.475.937,08					2.422.638,00
11	Pflegeheim Neubau (Pfandrechtsbegründung) - Abwicklung über Pflegeheim					2005-2039	
	2.893.400,00	2.302.552,51					2.267.579,15
Summen:		4.778.489,59	-	-	-	-	4.690.217,15

Gesamtsummen:	5.888.984,28	595.100,00	-	6.413,13	216.458,61	6.179.492,09
---------------	---------------------	-------------------	---	-----------------	-------------------	---------------------

A.ö. Bezirkskrankenhaus Reutte

Haushaltsrechnung 2020

Geldbestandsnachweis Kassenabschluss

Geldbestandsnachweis	Stand 01.01.2020	Veränderung	Stand 31.12.2020
Bargeld	4.757,69	-325,26	4.432,43
Verrechnungskonto Banken	0,00	0,00	0,00
Bankinstitute	1.715.726,12	-3.481.057,50	-1.765.331,38
Handverläge	4.338,12	0,00	4.338,12
SUMME GELDBESTAND	1.724.821,93	-3.481.382,76	-1.756.560,83

Kassenabschluß

VORANSCHLAGSWIRKSAME GEBARUNG

Ordentlicher Haushalt: Einnahmen	41.245.902,28		
+Vorhaben: Einnahmen	1.593.638,86		
+Anfängliche Forderungen wirksam	12.340.556,45	Veränd.Forderungen	
-Schliessliche Forderungen wirksam	-14.334.794,78	1.994.238,33	
-Rechnungsergebnis Vorjahr	0,00		
Summe Einnahmen:			40.845.302,81
Ordentlicher Haushalt: Ausgaben	42.626.030,13		
Vorhaben: Ausgaben	2.128.783,19		
Anfängliche Verbindlichkeiten wirksam	1.535.368,96	Veränd.Verbindlichk.	
-Schliessliche Verbindlichkeiten wirksam	-1.808.769,68	273.400,72	
-Rechnungsergebnis Vorjahr	27.940,92		
Summe Ausgaben:			44.509.353,52
Saldo:			-3.664.050,71
Anfänglicher Kassenbestand wirksame Gebarung:			-10.808.229,22
Kassenbestand wirksame Gebarung			-14.472.279,93

VORANSCHLAGSUNWIRKSAME GEBARUNG

Saldo Abgr.nicht fäll.Einn.	8.129.603,03		
Saldo BetriebsmittelRL	0,00		
Saldo Sonderrücklage	0,00		
Saldo Rücklage f.Gehaltsvorr./neues Geh.schema	2.690.000,00		
Saldo Verwahrgelder	1.896.116,07	Veränd.Verwahrg.	
Stand Vorjahr	1.713.448,12	182.667,95	
Saldo Vorschüsse	0,00		
Kassenbestand unwirksame Gebarung			12.715.719,10
SUMME KASSENBESTAND			-1.756.560,83

Bezirkskrankenhaus Reutte
Haushaltsrechnung 2020

Auflistung Geldanlagen per 31.12.2020

Bankinstitut	Veranlagungsart	SOLLZINS	HABENZINS	Kontostand
Raika AT77 3699 0000 0902 4332	Girokonto		0,0100	14.134,35
Sparkasse AT27 2050 9000 0013 6010	Girokonto		0,0125	32.157,17
Hypobank AT16 5700 0001 9000 1003	Girokonto	0,8500	0,0100	-1.811.957,06
PayPal Konto AT11 1200 0515 7400 2531	Onlinekonto			334,16
BANKEN GESAMT:				- 1.765.331,38
Kassa	Bargeld			4.432,43
Handverlag	Portiere			4.338,12
Telefonkartenautomat	Wechselgeld			-
Geldwechselautomat	Wechselgeld			-
GELDBESTAND GESAMT:				- 1.756.560,83

Bezirkskrankenhaus Reutte

Rechnungsabschluss 2020

Aufgliederung Forderungen:

Konto Nr.	Beschreibung	Betrag €	Bemerkungen	Belegnr. im RA-Ordner
2300009	Forderungen TGF	10.340.516,10	lt. Saldenliste	1
2300009	Forderungen Patienten	3.994.241,24	lt. Saldenliste	1
2300019	sonstige Forderungen	0,00	Wertber.lt.Kontoauszug	2
2701009	Vorsteuerkonto	0,00	lt. Saldenliste	2
Summe:		14.334.757,34		
2560009	Forderungen aus Bez.VS	3.000,00	siehe Liste Personalbüro	3
2560019	sonst.Forderungen unwirks.	37,44	lt.Kontoauszug u.Abst.Pers.b.	4
Gesamt:		14.337.794,78		

Aufgliederung Verbindlichkeiten:

Konto Nr.	Beschreibung	Betrag €	Bemerkungen	Belegnr. im RA-Ordner
3300000	Lieferantenverbindlichk.	932.018,22	lt. Kontoauszug+Saldenlisten	5
03300000	Lieferantverb.Vorhaben	816.179,50	lt. Kontoauszug+Saldenlisten	5
03656000	Hafrücklässe Vorhaben	0,00	lt. Kontoauszug+Saldenlisten	5
3652211	Verbindlichk.Abgr.	52.844,56	lt. Kontoauszug	6
03652211	Verbindlichk.Abgr. Vorhaben	7.727,40	lt. Kontoauszug	6
Summe:		1.808.769,68		
3652030	ungeklärte Zahlungeingänge	0,00	lt. Kontoauszug+Saldenlisten	5
Summe Beleg Nr. 5:		1.748.197,72		
3600000	FA-Verrechnungskonto	634.940,57	L+DB XII + Aufroll.	7
3602000	UST-Verrechnungskonto	50.048,05	U XI+XII, Nachverr.	8
3620010	Ärztammerumlage	151,80	Aufrollungen 2020	9
3620020	Gewerkschaftsbeitr.	0,00		10
3620030	Betriebsratsumlage	39,12	Aufrollungen 2020	11
3620050	Dienstgeberbeitrag nach FLA	0,00		12
3652010	Sozialversicherung	659.115,79	Aufrollungen 2020	12
3652020	Sozialvers. Poolgelder	0,00		12
3652070	Acontozahlungen PABU/Einb.	0,00		13
3652080	EC-/Kreditkartenzahlungen	445,05		14
3620040	Exekutionen, Zessionen	0,00	lt. Kontoauszug	14
3654100	Kostenbeitr.f.Tir.Pat.ent.f.	-59.142,90	lt. Liste	15
3654120	Kostenbeitr.f.Tir.Pat.ent.Vj.	3.912,02	lt. Liste	16
3652140	Kostenbeitr.f.Tir.Pat.ent.f. So.	56.269,86	lt. Liste	17
3652220	Verrechnungsk. Löhne	550.336,71	lt. Kontoauszug	18
9000000	Schwebende Gebahrung	0,00		19
Summe:		1.896.116,07		
Gesamt:		3.704.885,75		

Anlagenverzeichnis als Beilage zur Bilanz 2020 (für Abschluss Land)

Fibu-Konto-Bezeichnung	Fibu-Konto	Anschaffungskosten am Enddatum	Normal-AfA Bewegung	Buchwert am Enddatum	Zugänge 2020	Abgänge 2020
Geräte für Prüf., Beh., Unters.	0430011	1.884.691,14	-121.346,05	578.605,11	277.132,50	-59.805,98
Narkose- und Absaugapparate	0430021	604.060,78	-36.037,00	283.693,00	237.732,16	-13.810,73
Geräte f. Diagn., Therapie m.St	0430031	4.949.267,09	-305.106,42	1.354.053,74	223.491,25	-15.985,00
Geräte f. Sterilisation u. Des	0430041	445.848,87	-26.382,27	210.679,69	7.872,54	-1.383,50
Geräte für Apotheke und Labor	0430051	397.845,02	-27.811,15	116.849,27	94.210,17	0,00
Spez.App. u. Ger. f.div.Fachri	0430061	258.280,71	-7.508,89	36.684,35	10.109,93	0,00
Instrumente medizinisch	0430071	579.401,47	-8.815,55	19.641,17	17.708,05	0,00
Spezielle med. Einrichtungen	0430081	1.614.430,64	-69.481,58	422.639,74	149.402,58	-806,26
Sonstige med. Gebrauchsgüter	0430091	51.192,59	-3.699,42	9.734,85	3.201,30	-54,47
Einrichtungsgegenstände	0450011	2.234.316,72	-38.095,38	269.095,88	73.746,70	-2.022,60
Fahrzeuge	0400001	104.844,24	-5.566,70	12.243,75	3.359,97	0,00
Maschinen u. masch. Anlagen	0200001	216.034,45	-5.123,17	96.421,38	53.519,71	-340,66
Apparate, Geräte, Instrumente	0450041	1.717.459,60	-194.018,97	875.590,77	303.143,33	-245,65
Werkzeuge	0300001	6.103,87	-3,77	71,59	75,36	0,00
Bekleidung, Wäsche, Bettzeug	0450061	23.198,96	-1.155,16	2.235,17	1.350,00	0,00
Küchen- und Haushaltsgeräte	0450071	647.727,24	-44.495,58	222.300,85	19.388,64	-135,00
EDV-Software	0450081	2.293.114,38	-166.114,60	398.768,70	192.040,47	0,00
Sonstige nichtmed. Gebrauchsgü	0450091	276.499,25	-6.536,34	10.894,40	0,00	0,00
Grundstücke	0010001	152.539,48	0,00	152.539,00	0,00	0,00
sonst.Grundstückseinrichtungen	0060001	647.002,75	-14.323,82	154.965,85	0,00	0,00
sonst.Grundstückseinrichtungen	0060001	130.615,19	-595,28	2.119,17	0,00	0,00
Gebäude	0101001 bis 0103061	45.387.994,82	-813.620,11	22.902.563,59	724.149,43	0,00
Gesamt		64.622.469,26	-1.895.837,21	28.132.391,02	2.391.634,09	-94.589,85

Bezirkskrankenhaus Reutte

Rechnungsabschluss 2020

Erhebungsdaten Stabilitätspakt

Verbindlichkeiten	RA 2020	VA 2021	MFP 2022	MFP 2023	MFP 2024	MFP 2025
Verbindlichkeiten gegenüber Kreditinstituten	1.489.274,94	2.343.300,00	2.477.800,00	2.077.800,00	1.677.800,00	1.277.800,00
Verbindlichkeiten gegenüber Land / Gemeinden						
Verbindlichkeiten gegenüber verbundenen Unternehmen						
Sonstige Verbindlichkeiten (ohne Rücklagen)	11.834.488,78	11.500.000,00	11.250.000,00	11.250.000,00	11.300.000,00	11.300.000,00
Rückstellungen						
Summe Verbindlichkeiten						

Personal	RA 2020	VA 2021	MFP 2022	MFP 2023	MFP 2024	MFP 2025
Jahresdurchschnitt der Vollbeschäftigungsäquivalente	350.720	360.300	360.300	365.000	365.000	365.000

Jahresrechnung 2020

DIENSTPOSTENPLAN Personalart nach MLVNr		Voranschlag Jahr 2020		Ifd. Jahr 2020		Unterschiede	
		Anzahl	Betrag	Anzahl	Betrag	Anzahl	Betrag
1211	Fachärzte/-innen	37,35	6.587.278	36,20	6.710.135,65	-1,15	122.858
1211	Fachärzte/-innen (Konsiliarärzte/Urlaubsvertr.)			0,00		0,00	
1212	Ärzte/-innen in Ausbildung zum Facharzt	12,00	1.260.121	14,02	1.435.466,36	2,02	175.346
1213	Allgemeinmediziner/-innen	0,50	100.306	0,00	0,00	-0,50	-100.306
1214	Ärzte/-innen in Ausbildung zum Allgemeinmediziner	11,00	1.053.142	10,54	983.607,22	-0,46	-69.535
1225	Lehrpersonal mit akedm. Ausbildung	0,50	27.753	0,43	26.170,28	-0,07	-1.583
1231	Hebammen	4,00	283.755	4,20	318.440,07	0,20	34.685
1241	Allg. Gesundheits- und Krankenpflege	110,00	7.131.463	122,62	8.306.878,71	12,62	1.175.416
1242	Kinder- und Jugendlichenpflege	10,00	628.774	7,34	493.772,09	-2,66	-135.002
1243	Psych. Gesundheits- und Krankenpflege	1,00	58.854	0,92	57.406,47	-0,08	-1.448
1244	Kardiotechnischer Dienst	0,00	0	0,00	0,00	0,00	0
1251	Physiotherapeutischer Dienst	6,35	472.437	6,16	420.707,15	-0,19	-51.729
1252	Medizinisch-techn. Laboratoriumsdienst	7,43	527.026	7,40	543.589,70	-0,02	16.563
1253	Radiologisch-techn. Dienst	10,00	808.223	8,75	710.404,35	-1,25	-97.818
1254	Diätendienst und Ernährungsmed. Beratungsdienst	1,25	102.582	1,25	107.882,51	0,00	5.300
1255	Ergotherapeutischer Dienst	0,00	0	0,00	0,00		
1256	Logopäd.-Phoniatr.-Audiolog.Dienst	0,00	0	0,00	0,00		
1257	Orthoptischer Dienst	0,70	48.017	0,00	0,00	-0,70	-48.017
1258	Medizinisch-techn. Fachdienst	0,00	0	1,32	87.251,96	1,32	87.252
1259	Medizinische Masseur/-innen und Heilmass.	1,00	52.711	1,00	57.987,30	0,00	5.276
1260	Pflegefachassistenz	0,00	0	1,88	92.671,35		92.671
1261	Sanitäter/-innen	0,00	0	0,00	0,00		
1262	Pflegehilfe	3,38	202.811	0,90	51.046,89	-2,48	-151.764
1263	Operationsgehilfen/-innen	7,60	410.936	6,08	326.510,06	-1,52	-84.426
1264	Laborgehilfen/-innen	0,00	0	0,00			
1265	Prosekturgehilfen/-innen	0,00	0	0,00			
1266	Heilbadgehilfen/-innen	0,00	0	0,00			
1267	Ordinationsgehilfen/-innen	0,00	0	0,00			
1268	Ergotherapiegehilfen/-innen	0,00	0	0,00			
1269	Desinfektionsgehilfen/-innen	0,90	44.886	0,88	44.916,27	-0,02	30
1279	Verwaltungspersonal	45,33	2.491.880	46,09	2.713.606,85	0,77	221.727
1279	VZÄ Verwaltungspersonal-Zivildienstler	0,00	0	1,10		1,10	
1289	Betriebspersonal	60,63	2.729.564	60,60	2.808.944,29	-0,02	79.380
1289	VZÄ Betriebspersonal-Zivildienstler	0,00	0	6,27		6,27	
1293	Lehrpersonal ohne akad. Ausbild. - ausgen.Gesund.Berufe	0,43	22.689	0,19	12.559,40	-0,24	-10.130
1399	Sonstiges Personal (z.B. Zivildienstler)	9,00	82.265	0,00	72.820,01	-9,00	-9.445
789	Krankenpflegeschüler/-innen	0,00	270.027	0,00	263.866,26	0,00	-6.161
	VZÄ Krankenpflegeschüler/-innen	8,90	0	6,57		-2,33	
	VZÄ Schüler Pflegefachassistenz	0,00	0	0,00		0,00	

+/- Summe kalk. VZÄ-Ausgleich Altersteilzeit eingerechnet in Einzelsummen

Summe akt. Personal	349,23	25.397.500	352,71	26.646.641,21	1,60	1.249.141
davon Summe kalk. VZÄ bzw. Zivildienstler	9,00		13,94		4,94	
davon auswärt. Lehrpers.; Arzt-Urlaubsvertret.	0,93		0,62		-0,31	
Summe ohne kalk. VZÄ; ausw. Lehrpers.; Url.Ärzte	339,30		338,15		-1,15	

A.ö. Bezirkskrankenhaus Reutte

Haushaltsrechnung 2020

Abweichungen von den Ansätzen des Voranschlages größer +/- 5 % oder € 5.000,-)

Post	Bezeichnung	Voranschlag	Vorschreibung	ABWEICHUNG	
				%	EUR
8100	Hausanteil § 41 Abs.6 Tir. KAG	345.000,00	263.948,34	-23,49	-81.051,66
8102	LKF-Gebühren Selbstzahler	537.500,00	447.570,95	-16,73	-89.929,05
8104	Kostenbeitrag	218.400,00	197.409,75	-9,61	-20.990,25
8105	LKF-Gebührenersätze fondsrelev.Ausl.st	2.286.900,00	1.702.718,94	-25,54	-584.181,06
8106	Sonderklassezuschläge	629.200,00	467.305,35	-25,73	-161.894,65
8111	Ambulanzgebühren Selbstzahler	175.100,00	139.027,48	-20,60	-36.072,52
8115	Ambulante Abgeltung fondsrelev.Ausländ	241.600,00	311.370,36	28,88	69.770,36
8171	Kostenersätze Personalverpflegung	59.000,00	52.697,39	-10,68	-6.302,61
8172	Kostenersätze Telefongebühren	44.000,00	34.885,45	-20,71	-9.114,55
8174	Kostenersätze Essen auf Rädern	84.000,00	91.936,52	9,45	7.936,52
8178	Kostenersätze sonstige	515.000,00	416.283,24	-19,17	-98.716,76
8070	Veräußerung von Erzeugnissen	180.000,00	195.018,40	8,34	15.018,40
8081	Veräußerung von Gebrauchsgütern	16.000,00	26.906,27	68,16	10.906,27
8250	Einnahmen aus Untervermiet.u.Verpacht	260.000,00	238.610,51	-8,23	-21.389,49
8290	Sonstige Einnahmen	77.000,00	25.012,43	-67,52	-51.987,57
8602	Beitrag des Bundes - Beihilfe	1.675.300,00	1.986.997,35	18,61	311.697,35
8603	Beihilfe aus ehem. FLAG	217.000,00	232.412,93	7,10	15.412,93
8611	Beitrag nach Tir.Beh.u.Pflegebeih.ges.	30.000,00	23.843,65	-20,52	-6.156,35
8615	Beiträge Land - sonstige	0,00	885.311,36	100,00	885.311,36
8616	Beiträge Bund - sonstige	0,00	222.283,86	100,00	222.283,86
8643	Förderung AMS - Altersteilzeit	185.000,00	194.881,25	5,34	9.881,25
8719	Einmalzuschuss Land Ärztegehälter	385.000,00	421.000,00	9,35	36.000,00
8719	Zuschuss für Kinderordination	0,00	210.321,00	100,00	210.321,00
8719	Ersatzz.ATL Einn.ausf.TGF-Inl.	0,00	924.285,00	100,00	924.285,00
8719	Ersatzz.ATL Einn.ausf.TGF-Ausl.	0,00	628.434,00	100,00	628.434,00
4001	Gebrauchsgüter medizinisch	157.200,00	119.902,35	-23,73	-37.297,65
4002	Gebrauchsgüter nicht medizinisch	195.600,00	268.463,64	37,25	72.863,64
4090	Ersatzteile	132.000,00	154.284,73	16,88	22.284,73
4300	Lebensmittel	455.000,00	352.593,81	-22,51	-102.406,19
4560	Büromaterial	51.000,00	44.556,44	-12,63	-6.443,56
4581	Pharmazeutische Spezialitäten	2.290.000,00	2.372.291,68	3,59	82.291,68
4582	Blut, Chemikalien, Reagenzien	469.000,00	568.145,62	21,14	99.145,62
4583	Sera, Impfstoffe	190.000,00	169.472,89	-10,80	-20.527,11
4585	Desinfektionsmittel, med. Gase	54.000,00	64.163,58	18,82	10.163,58
4586	Verbandsstoffe, Nahtmaterial	220.800,00	190.691,46	-13,64	-30.108,54
4587	Behandlungsbedarf und med.Einwegartik	1.685.000,00	1.903.438,50	12,96	218.438,50
4590	Sonst. Verbrauchsgüter, nicht med.Einwe	155.000,00	189.980,77	22,57	34.980,77
4700	Lagerkorrekturen	-95.000,00	12.324,34	-112,97	107.324,34
5100	Geldbezüge Vertragsbedienstete I	16.900.000,00	17.827.946,76	5,49	927.946,76
5220	Geldbezüge Angestellte nicht ganzj.besc	27.000,00	19.196,41	-28,90	-7.803,59
5410	Sachbezüge Vertragsbedienstete II	24.000,00	16.036,63	-33,18	-7.963,37
5600	Reisegebühren	80.000,00	64.467,18	-19,42	-15.532,82
5650	Mehrleistungsvergütungen	3.090.000,00	3.361.511,25	8,79	271.511,25
5660	Zuwendungen aus Anlass von Dienstjubi	240.000,00	190.334,90	-20,69	-49.665,10
5690	Sonstige Nebengebühren	79.000,00	65.241,41	-17,42	-13.758,59
5810	DGB zur soz. Sicherheit	4.392.000,00	4.632.854,31	5,48	240.854,31
5900	Freiwillige Sozialleistungen	237.800,00	166.163,11	-30,12	-71.636,89
5902	Taschengelder PflegeschülerInnen	255.500,00	227.394,32	-11,00	-28.105,68

Post	Bezeichnung	Voranschlag	Vorschreibung	ABWEICHUNG	
				%	EUR
6802	Restbuchwert ausgeschiedener Anlagen	10.000,00	94.589,85	845,90	84.589,85
6010	Erdgas	310.000,00	303.400,83	-2,13	-6.599,17
6130	Instandhaltung Grundstückseinrichtungen	90.000,00	56.796,54	-36,89	-33.203,46
6140	Instandhaltung Gebäude	220.000,00	293.745,75	33,52	73.745,75
6181	Instandhaltung Betriebs- u. Geschäftsaus	51.000,00	57.588,08	12,92	6.588,08
6182	Instandhaltung Betriebsausstattung med.	35.000,00	24.003,94	-31,42	-10.996,06
6400	Rechtskosten	20.000,00	12.507,12	-37,46	-7.492,88
6700	Versicherungen	198.000,00	222.320,22	12,28	24.320,22
6901	Schadensfälle	10.000,00	0,00	-100,00	-10.000,00
6902	Forderungsverluste	19.700,00	11.913,32	-39,53	-7.786,68
7001	Mieten, Pachte	272.000,00	311.601,62	14,56	39.601,62
7281	Entgelt für medizinische Fremdleistungen	725.000,00	788.973,96	8,82	63.973,96
7282	Arzthonorare	807.200,00	694.280,39	-13,99	-112.919,61
7284	Wartungsverträge	1.250.000,00	1.260.814,63	0,87	10.814,63
7286	Gewerbliche Reinigung Wäsche, Mietwä	210.000,00	238.407,27	13,53	28.407,27
7287	Geräteprüfungsgebühren	95.000,00	101.599,00	6,95	6.599,00
7289	Entgelte für sonst. Leistungen von Firmen	234.500,00	882.449,82	276,31	647.949,82
7292	Sonstige Ausgaben nicht einrechenbar	90.000,00	103.442,00	14,94	13.442,00
7293	Sonstige Ausgaben	137.500,00	203.024,76	47,65	65.524,76
7298	Vorsteuer nicht abziehbar	1.885.000,00	2.131.407,44	13,07	246.407,44
7520	Beitrag Gemeindepensionsfonds	45.000,00	32.178,51	-28,49	-12.821,49
7600	Pensionen, Pensionszuschüsse	300.000,00	331.670,29	10,56	31.670,29
8710	Investitionszuschüsse Land (TGF-SF)	364.300,00	327.000,00	-10,24	-37.300,00
8943	Rechnungsüberschuss o. HH. Vj.	0,00	27.940,92	100,00	27.940,92
7987	Zuführung Finanzmittel f. in Bau bef. Anlag	1.598.500,00	998.400,00	-37,54	-600.100,00
010	Gebäude	0,00	29.219,31	100,00	29.219,31
020	Maschinen und masch. Anlagen	0,00	28.097,13	100,00	28.097,13
043	Betriebsausstattung med.	90.000,00	118.267,26	31,41	28.267,26
045	Betriebsausstattung nicht med.	74.900,00	84.460,36	12,76	9.560,36

Forderungsnachrichten 2020

1,45 0,73

I-Nr.	Name	Betrag €	Begründung	TKF	Pat. entsch
		12,37	verstorben, kein Nachlass	1,45	0,73
		423,86	erfolglose Betreuung durch Inkassobüro	1,45	3,65
		80,14	verstorben, kein Nachlass	20,30	10,22
		98,96	verstorben, kein Nachlass	11,60	5,84
		24,74	erfolglose Betreuung durch Inkassobüro	2,90	1,46
		77,40	Adresse ungültig		
		72,00	Adresse ungültig	7,25	3,65
		199,68	keine weitere Verfolgung der Forderung	23,20	11,68
		305,04	erfolglose Betreuung durch Inkassobüro		
		70,56	erfolglose Betreuung durch Inkassobüro		
		23,88	erfolglose Betreuung durch Inkassobüro	2,90	1,46
		36,45	erfolglose Betreuung durch Inkassobüro	4,35	2,19
		1.330,40	erfolglose Betreuung durch Inkassobüro		
		503,16	erfolglose Betreuung durch Inkassobüro		
		3.935,00	erfolglose Betreuung durch Inkassobüro		
		250,80	erfolglose Betreuung durch Inkassobüro		
		44,00	erfolglose Betreuung durch Inkassobüro		
		46,20	Aufgrund Quote nur teilweise Tilgung möglich	5,80	2,92
		64,50	Aufgrund Quote nur teilweise Tilgung möglich	7,25	3,65
		66,90	Aufgrund Quote nur teilweise Tilgung möglich	7,25	3,65
		33,00	Aufgrund Quote nur teilweise Tilgung möglich		
		1.254,79	Aufgrund Quote nur teilweise Tilgung möglich		
		393,80	Aufgrund Quote nur teilweise Tilgung möglich		
		127,68	Aufgrund Quote nur teilweise Tilgung möglich		
		1.495,00	Aufgrund Quote nur teilweise Tilgung möglich		
		35,22	Aufgrund Quote nur teilweise Tilgung möglich		
		100,00	verstorben, keine Verlassenschaftsabhandl.	14,50	7,30
		20,00	verstorben, keine Verlassenschaftsabhandl.	2,90	1,46
		90,00	verstorben, keine Verlassenschaftsabhandl.	13,05	6,57
		42,96	Kein Kontakt möglich	5,80	2,92
		10,74	Kein Kontakt möglich	1,45	0,73
		160,50	Kein Kontakt möglich		
		20,55	Kein Kontakt möglich		
		21,82	Kein Kontakt möglich	2,90	1,46
		353,10	Kein Kontakt möglich		
		24,74	Kein Kontakt möglich	2,90	1,46
		114,66	Kein Kontakt möglich		
		72,24	Kein Kontakt möglich		
		79,94	Kein Kontakt möglich	10,15	5,11
		4,80	keine Betreuung wegen Geringfügigkeit		
		7,20	keine Betreuung wegen Geringfügigkeit		
		4,80	keine Betreuung wegen Geringfügigkeit		
		4,80	keine Betreuung wegen Geringfügigkeit		
		2,40	keine Betreuung wegen Geringfügigkeit		
		2,19	keine Betreuung wegen Geringfügigkeit		2,19
		2,92	keine Betreuung wegen Geringfügigkeit		2,92
		2,92	keine Betreuung wegen Geringfügigkeit		2,92
Summe:		12.148,81		149,35	86,14
6902	Forderungsverluste	11.913,32			

A. ö. Bezirkskrankenhaus Reutte

Haushaltsrechnung 2020

Zuweisungen, Zuschüsse und Beiträge von und an Gebietskörperschaften

Kontonr.	Bezeichnung	Einnahmen	Ausgaben
Land			
8611002	Beitrag nach Tir.Beh.u.Pflegebeih.Ge	23.843,65	
8710	Bedarfszuweisungen	50.000,00	
8719	Einmalzuschuss Land Ärztegehälter	421.000,00	
8719	Einmalzusch. Land Vorrückungssticht	-	
8719	Ersatzz.ATL Einn.ausf.TGF-Inl.	924.285,00	
8719	Ersatzz.ATL Einn.ausf.TGF-Ausl.	628.434,00	
	Summe	2.047.562,65	
TGF			
8716	Investitionszuschüsse Land (TGF-IF)	259.500,00	
8712	Investitionszuschüsse Land (TGF-SF)	327.000,00	
8178062	Kosteners. f.Palliativgruppe	136.812,36	
871	Zuschuss für Kinderordination	210.321,00	
	Summe	933.633,36	
Gemeindeverbände			
7520001	Beiträge an Gemeindepensionsfonds		32.178,51
	Summe		32.178,51
Gemeinden			
8623002	Beitrag der Gemeinden als Beitragsbe	3.810.000,08	
883	Investitionszuschüsse Gemeinden a.d	361.900,00	
	Summe	4.171.900,08	
Bund			
8602002	Bundesbeitrag Beihilfe (GSBG)	1.986.997,35	
8603002	Ausgleichszahlung des Bundes (FLAF	232.412,93	
	Summe	2.219.410,28	

BKH-REUTTE		Lagerbewegungen 2020									
Bezeichnung	MLV-Nr.	Anf.Bestand zum 1.1.2020	Zugänge lt.FIBU Klasse 1	Abgänge lt. FIBU Klasse 4	Um- und Nach- Buchungen	ergibt Kosten Klasse 4	Endbestand zum 31.12.2020 Klasse 1	Lager- veränderung	Umschlags-	Lagerdauer in Tagen	
									häufigkeit im Jahr		
Pharm.Spezialitäten	21	91.317,90	2.399.338,74	2.372.291,68	29.738,93	2.402.030,61	88.626,03	-2.691,87	26,8	13,6	
Blut,Reagenzien	22	13.190,05	536.478,03	568.145,62	-70.293,91	497.851,71	51.816,37	38.626,32	11,0	33,3	
Sera,Impfstoffe	23	22.256,61	168.602,20	169.472,89	-348,18	169.124,71	21.734,10	-522,51	7,8	46,8	
Nährmittel,Diätetika	24	1.095,32	4.406,07	3.578,29	461,76	4.040,05	1.461,34	366,02	2,4	149,1	
Desinfektionsmittel	25	6.822,52	78.309,15	64.163,58	2.788,16	66.951,74	18.179,93	11.357,41	3,5	103,4	
Verbandstoffe	26	33.438,87	184.160,56	190.691,46	-6.553,89	184.137,57	33.461,86	22,99	5,7	64,0	
med.Behandl.Bedarf	27	159.847,80	1.981.111,74	1.903.438,50	35.396,10	1.938.834,60	202.124,94	42.277,14	9,4	38,8	
Laborbedarf	28	4.622,59	43.268,25	41.359,81	549,95	41.909,76	5.981,08	1.358,49	6,9	52,8	
Filme,Registriermat.	29	365,68	1.812,76	1.721,85	-14,87	1.706,98	471,46	105,78	3,7	99,9	
Summe med.Verbr.Güter		332.957,34	5.397.487,50	5.314.863,68	-8.275,95	5.306.587,73	423.857,11	90.899,77	12,5	29,1	
Ger.f.Beh.u.Unters.	31	1.686,70	9.984,29	9.592,48	-77,31	9.515,17	2.155,82	469,12	4,4	82,0	
Ger.Absaug-u.Nark.	32	171,20	310,50	139,30	0,00	139,30	342,40	171,20	0,4	897,2	
Ger.Diagn.m.Strahl.	33	0,00	0,00	0,00	0,00	0,00	0,00	0,00	0,0	0,0	
Ger.f.Ster.u.Desinf.	34	339,07	11.433,23	10.962,70	-47,80	10.914,90	857,40	518,33	12,8	28,5	
Ger.f.Labor	35	0,00	0,00	0,00	0,00	0,00	0,00	0,00	0,0	0,0	
Ger.f.div.m.Fachr.	36	0,00	1.119,48	1.119,48	0,00	1.119,48	0,00	0,00	0,0	0,0	
med. Instrumente	37	3.255,95	82.272,36	84.536,68	-391,21	84.145,47	1.382,84	-1.873,11	61,1	6,0	
med. Einrichtung	38	2.745,54	6.787,68	7.803,60	-128,85	7.674,75	1.858,47	-887,07	4,2	86,9	
Sonst.med.Güter	39	1.394,32	5.349,37	5.748,11	16,66	5.764,77	978,92	-415,40	5,9	62,2	
Summe med. Güter		9.592,78	117.256,91	119.902,35	-628,51	119.273,84	7.575,85	-2.016,93	15,8	23,1	
Summe KAGR 02		342.550,12	5.514.744,41	5.434.766,03	-8.904,46	5.425.861,57	431.432,96	88.882,84	12,6	29,0	
Lebensmittel	41	46.766,30	422.765,32	352.593,81	55.032,21	407.626,02	61.905,60	15.139,30	5,7	64,1	
Brennstoffe	42	17.578,32	5.422,53	7.188,00	0,00	7.188,00	15.812,85	-1.765,47	0,5	803,0	
Treibstoffe	43	1.917,84	861,99	819,82	0,00	819,82	1.960,01	42,17	0,4	872,6	
Werkstoffe	44	1.220,69	9.185,14	9.359,89	-8,35	9.351,54	1.054,29	-166,40	8,9	41,1	
Schmier- und Schleifmittel	44	124,76	618,01	671,79	0,00	671,79	70,98	-53,78	9,5	38,6	
Reinigungsmittel	45	12.336,49	55.082,92	54.572,09	59,19	54.631,28	12.788,13	451,64	4,3	85,5	
Büromaterial	46	33.013,54	48.162,79	44.556,44	61,46	44.617,90	36.558,43	3.544,89	1,2	299,5	
Druckwerke	46	0,00	9.112,46	9.112,46	0,00	9.112,46	0,00	0,00	0,0	0,0	
Einwegartikel n.m.	47	23.654,86	428.358,08	189.980,77	-2.657,84	187.322,93	264.690,01	241.035,15	0,7	508,5	
Futtermittel	48	0,00	0,00	0,00	0,00	0,00	0,00	0,00	0,0	0,0	
Ersatzteile	49	21.264,32	150.397,05	154.284,73	42,96	154.327,69	17.333,68	-3.930,64	8,9	41,0	
Summe nichtm.Verbr.Güt.		157.877,12	1.129.966,29	823.139,80	52.529,63	875.669,43	412.173,98	254.296,86	2,0	182,8	
Einricht.nichtmed.	51	20.911,42	75.655,57	54.176,88	-27,60	54.149,28	42.417,71	21.506,29	1,3	285,8	
Fahrzeuge	52	319,62	3.557,47	3.557,47	0,00	3.557,47	319,62	0,00	11,1	32,8	
Maschinen	53	203,41	939,06	1.016,08	23,43	1.039,51	102,96	-100,45	9,9	37,0	
Apparate,Geräte	54	2.625,02	92.658,59	92.988,98	-25,23	92.963,75	2.319,86	-305,16	40,1	9,1	
Werkzeuge	55	617,59	4.801,92	4.775,65	18,09	4.793,74	625,77	8,18	7,6	47,8	
Bekleidung,Wäsche	56	3.703,43	72.852,76	60.146,37	-61,96	60.084,41	16.471,78	12.768,35	3,7	100,0	
Küchen/Haush.Ger.	57	6.621,25	19.250,85	19.158,22	-1,77	19.156,45	6.715,65	94,40	2,9	127,9	
Software	58	0,00	2.422,93	2.422,93	0,00	2.422,93	0,00	0,00	0,0	0,0	
Bücher	59	2.458,07	23.247,47	24.937,27	0,00	24.937,27	768,27	-1.689,80	32,5	11,2	
Sonst.nichtmed.Güt.	59	2.792,69	5.230,78	5.283,79	-16,70	5.267,09	2.756,38	-36,31	1,9	190,4	
Summe nichtmed.Güter		40.252,50	300.617,40	268.463,64	-91,74	268.371,90	72.498,00	32.245,50	3,7	98,6	
Summe KAGR 03		198.129,62	1.430.583,69	1.091.603,44	52.437,89	1.144.041,33	484.671,98	286.542,36	2,3	162,1	
Zwischensummen		540.679,74	6.945.328,10	6.526.369,47	43.533,43	6.569.902,90	916.104,94	375.425,20	7,1	51,2	
Wareneinkauf			6.753.338,06	6.753.338,06	0,00	6.753.338,06					
Warenverkauf			-6.784.547,15	-6.784.547,15	0,00	-6.784.547,15					
Zwischensumme			6.914.119,01	6.495.160,38	43.533,43	6.538.693,81					
Gutschriften und Umbuchungen			43.533,43	43.533,43	-43.533,43	0,00					
Gesamtsummen		540.679,74	6.957.652,44	6.538.693,81	0,00	6.538.693,81	916.104,94	375.425,20	7,1	51,2	

A.ö. Bezirkskrankenhaus Reutte

Haushaltsrechnung 2020

Umsatzsteuerberechnung 2020

Gesamtumsätze:	37.406.968,46	
abzügl. nicht steuerbare Einn:		
Umlage der Gemeinden	- 3.810.000,08	
Beitrag nach Tir.Beh.u.Beih.ges.	- 23.843,65	
Beihilfen aus ehem. FLAG	- 232.412,93	
Pensionsbeiträge	-	
Beitrag AMS	- 194.881,25	
Zinsen Bankguthaben	- 131,32	
Sonstige Einnahmen	- 25.012,43	
Kostenersatz Telefonwertk.	-	
Spenden	- 6.425,00	
Nebenansprüche	- 2.031,80	
Spesenersatz	- 668,56	
Summe steuerbare Erlöse:	33.111.561,44	
Umsätze unecht befreit (96,87%):	30.549.233,93	
zu versteuernde Umsätze (3,13%):	987.086,84	
Umsätze 20%:	518.083,81	103.616,76
Umsätze 10%:	469.003,03	46.900,30
Erwerbssteuer:		
20%	677.969,73	135.593,95
10%	15.952,66	1.595,27
Steuerbetrag:		287.706,28
Vorsteuer:	64.130,47	
EUST:	-	
Vorsteuer aus innergem.Erwerb:	4.294,02	68.424,49
Berichtigung:		-
Zahllast:		224.570,95
durchgeführte Vorauszahlungen:		227.417,62
Guthaben/Nachzahlung:		<u>2.846,67</u>

Betriebsergebnis gemäß Tir.KAG lt. Rechnungsabschluss 2020

Krankenanstalt Bezirkskrankenhaus Reutte		KA-Nr. K717	
unbereinigte Erträge*			37.406.968,46
unbereinigte Aufwendungen*	42.134.117,86		
unbereinigtes Betriebsergebnis (+/-)			-4.727.149,40
Im unbereinigten Betriebsergebnis enthaltene / nicht enthaltene Positionen	Korrektur der ...		
	Ausgaben (+/-)	Einnahmen (+/-)	
1. Abschreibungen			
2. Ersatzanschaffungen	262.850,90		
3. Instandsetzungsaufwand			
4. Klinischer Mehraufwand			
5. Rückstellungen			
6. Rücklagen			
7. Vorsteuer / Beihilfe nach GSBG			
8. Pensionen			
9. Investitionszuschüsse			
10. Spenden			
11. Zinsaufwendungen / Zinserträge			
12. Leistungen für anstaltsfremde Zwecke			
13. Sonstiges (Enzensberg)	-86.004,84	-86.004,84	
14.			
bereinigte Erträge			37.320.963,62
bereinigte Aufwendungen	42.310.963,92		
Betriebsergebnis			-4.990.000,30
Für den Anstaltsträger: Datum, Unterschrift		

* diese haben sich nachvollziehbar aus der GuV und den diesbezüglichen Detailnachweisen auf Kontenebene (Zwischensummen) abzuleiten

unbereinigte Erträge = G&V Summen 01 + 02 + 04

unbereinigte Aufwendungen = G&V Summen 05 + 06 + 08 + Lagerveränderungen

LKF-Gebühr

Kostendeckender Eurowert je LKF-Punkt auf Grundlage
des Rechnungsabschluss 2020

Krankenanstalt Bezirkskrankenhaus Reutte	KA.-Nr. K 717
<u>Bereinigte Aufwendungen (lt. Formblatt Betriebsergebnis)</u>	42.310.964
- Pensionen, Pensionszuschüsse	- 331.670
= <u>Zu Grunde zu legende Aufwendungen</u>	= 41.979.294
<u>Bereinigte Erträge (lt. Formblatt Betriebsergebnis)</u>	37.320.964
- Pensionsbeiträge Aktiv-Bediensteter	- 0
- Stat. Abgelt. TGF inkl. Nach-/Rückz. f. Vorj.	- 18.680.388
- Nebenkostenabgelt. d. TGF inkl. Nach-/Rückz. f. Vj.	- 1.696.941
- Strukturvorwegant. des TGF inkl. Nach-/Rückz. f. Vj.	- 3.000.000
- LKF-Gebühren exkl. Vorsteuerkostenzuschlag*	- 402.814
- Kostenbeitrag gem. § 41a Tir. KAG	- 197.410
- sonst. Abzüge ****	- 1.552.719
= <u>Zu Grunde zu legende Erträge</u>	= 11.790.691
<u>Zu deckende Betriebsaufwendungen</u>	30.188.602
Anzahl der LKF-Punkte <u>aller</u> stationären Patienten des Bezugsjahres	20.854.874
Kostendeckender Eurowert je LKF-Punkt ohne Vorsteuerkostenzuschlag	1,45
11,11 % Vorsteuerkostenzuschlag	+ 0,16
<u>kostendeckender Eurowert je LKF-Punkt</u>	= 1,61
beantragter** bzw. amtlich festgesetzter*** Eurowert je LKF-Punkt	1,30
Über-/Unterdeckung	0,31
Für den Anstaltsträger:	Ort, Datum, Unterschrift

* d. s. 90 % der LKF-Gebühren

** bei der Verwendung des Formblattes auf Basis des Voranschlags (Voranschlagsentwurfes)

*** bei der Verwendung des Formblattes auf Basis des Rechnungsabschlusses

**** z.B. Zuschuss i.Z. mit covidbedingten TGF-Minderabgeltungen (Land-Vorschusskonto); Qualitätsförderungsprogramm des TGF

Kostenbeitrag gem. § 41a Tir.KAG - Aufteilung(Aufteilung der auf die Krankenanstalt, den TGF und den TPF¹⁾ entfallenden Anteile²⁾)

ALLGEMEINE GEBÜHRENKLASSE	Summe	KA-Träger (§ 41a Abs.1)	TGF (§ 41a Abs.3)	TPF¹⁾ (§ 41a Abs.4)
Kostenbeiträge des Rechnungsjahres:				
Gebührensätze im Rechnungsjahr	12,48	10,30	1,45	0,73
Kostenbeitragspflichtige Pflage tage im Rechnungsjahr	18.815			
Kostenbeiträge im Rechnungsjahr	234.811,20	193.794,50	27.281,75	13.734,95
Kostenbeiträge Vorperioden	3.967,27	3.615,25	294,35	57,67
Summe Kostenbeiträge vor Forderungsabschreibungen	238.778,47	197.409,75	27.576,10	13.792,62
abzüglich Forderungsabschreibungen ³⁾	- 1.136,85	912,31	149,35	75,19
Summe Kostenbeiträge nach Forderungsabschreibungen³⁾	237.641,62	196.497,44	27.426,75	13.717,43
Für den TGF eingehobener Beitrag			27.426,75	
Für den Tiroler Patientenentschädigungsfonds eingehobener Betrag				13.717,43
SONDERKLASSE (Euro 0,73 je Pflage tag)				
Für den Tiroler Patientenentschädigungsfonds eingehobener Betrag (nach Forderungsabschreibungen ³⁾)				1.681,19
SUMME ALLG. GEBÜHRENKLASSE UND SONDERKLASSE				
Für den Tiroler Patientenentschädigungsfonds eingehobener Betrag				15.398,62

1) Tiroler Patientenentschädigungsfonds (TPF)

2) Das Formblatt ist Bestandteil der Rechnungsabschlüsse der Fondskrankenanstalten und hat folgende Zwecke:

- Für die Fonds-KA: Darstellung des auf die Krankenanstalt entfallenden Erlöses (§ 41a Abs. 1 Tir.KAG)
- Für den TGF: Ermittlung des von den Fonds-KA für den TGF eingehobenen Betrages (§ 41a Abs. 3 Tir.KAG)
- Für den Tiroler Patientenentschädigungsfonds: Ermittlung des von den Fonds-KA für den TPF eingehobenen Betrages (§ 41a Abs. 4 Tir.KAG, § 3 Abs. 1 Tiroler Patientenentschädigungsfonds-Gesetz)

3) Forderungsabschreibungen bzw. uneinbringliche Anteile

Aufgliederung ausgewählter Erlöse (Bezug: Rechnungsabschluss 2020)

Krankenanstalt: Bezirkskrankenhaus Reutte		KA.-Nr. K717	
Stationäre Erlöse			
	<i>LKF-Punkte</i>	<i>Wert je Punkt</i>	Erlöse in €
TGF-Abteilungen für fondsrelevante Inländer	18.984.878	0,8936	16.965.762,68
TGF-Abteilungen für fondsrelevante Ausländer*	1.525.711	1,116	1.702.718,94
Summe	20.510.589		18.668.481,62
Nach(Rück-)zahlung TGF aufgrund TGF-Endabrechnung f. d. Vorjahr (Inländer)			11.906,67
LKF-Gebühren SZ (§ 40 Tir.KAG) **	344.285	1,30	447.570,95
Summe der LKF-Punkte aller stationären Patienten	20.854.874		
	<i>Einheiten</i>	<i>Satz je Einheit</i>	Erlöse in €
Kostenbeitrag (§ 41a Abs.1 TirKAG), KA-Anteil***	18815/345/10	10,30/10,19/9,97	197.409,75
Anstaltsgebühr (§ 41 TirKAG), exkl. Einzelunterbring.	3556/544/-7	111,7/110,05/107,84	455.994,00
Anstaltsgebühr (§ 41 TirKAG), Zuschl. f. Einzelunt.	204/67	41,9/41,25	11.311,35
Hebammengebühr (§ 41 TirKAG)	25	82,0	2.050,00
Hausanteil (§ 41 Abs. 6 TirKAG)			263.948,34
Sonstige stationäre Erlöse			
Summe stationäre Erlöse			20.058.672,68
Ambulante Erlöse			
	<i>Punkte</i>	<i>Wert je Punkt</i>	Erlöse in €
TGF-Abteilungen für fondsrelevante Inländer	5.988.271	0,8711	5.216.363,48
TGF-Abteilungen für fondsrelevante Ausländer*	276.897	1,125	311.370,36
Summe	6.265.168		5.527.733,84
Nach(Rück-)zahlung TGF aufgrund TGF-Endabrechnung f. d. Vorjahr (Inländer)			-81.091,82
Ambulanzgebühren SZ (§ 41 TirKAG)	1.077.732	0,129	139.027,48
Sonstige ambulante Erlöse			0,00
Summe ambulante Erlöse			5.585.669,50
Weitere Erlöse			
			Erlöse in €
Gebühr Begleittp.(§ 40a TirKAG), Übernacht. (netto)	65	26,55	1.725,61
Gebühr Begleittp.(§ 40a TirKAG), Mittagessen (netto)	35	6,91	241,84
Gebühr Begleittp.(§ 40a TirKAG), Abendessen (netto)	38	5,18	196,84
Abteilungen für an andere KA erbrachte Leistungen (lt. Ambulanzgebührenkatalog)			0,00
Abteilungen des TGF für Nebenkostenstellen f. d. Rechnungsjahr			1.670.505,53
Strukturvorweganteile des TGF f. d. Rechnungsjahr			3.000.000,00
Sonstige Inlandsabteilungen f. d. Rechnungsjahr (insbes. Qualitätsförderungsprogramm)			0,00
Nach(Rück-)zahlungen Abgelt. f. Nebenkostenstellen aufgr. TGF-Endabre. f. d. Vorjahr			26.435,88
Nach(Rück-)zahlungen Strukturvorweganteile aufgr. TGF-Endabre. f. d. Vorjahr			0,00
Nach(Rück-)zahlg. sonst. Inlandsabgelt. aufgr. TGF-Endabre. f. d. Vorjahr			0,00
Summe weitere Erlöse			4.699.105,70
Kostenbeiträge und -ersätze****			596.009,27
GESAMTSUMME			30.939.457,15
Davon: TGF-Abteilungen f. Betriebsleistungen Inländer (stationäre und ambulante Abteilungen, Nebenkostenstellenabteilungen, Strukturvorweganteile und sonstige Inlandsabteilungen)			26.809.882,42

* Bei der Verwendung des Formblattes für den Rechnungsabschluss: lt. Formblatt "Zwischenstaatliche Abrechnungsfälle"

** Erlöse inkl. allfälliger Erlösabgrenzungen

*** Die Aufzahlungsbeträge gem. § 41a Abs. 3 und 4 TirKAG stellen keine Einnahmen der KA dar und sind daher hier nicht auszuweisen

Zwischenstaatliche Abrechnungsfälle

(ohne Beihilfenäquivalent)

Krankenanstalt: Bezirkskrankenhaus Reutte	Bezug: Rechnungsabschluss 2020		
ERLÖSE			
Stationär			
	<i>LKF-Punkte</i>	<i>Wert je Punkt</i>	Erlöse
Erlöse lt. Auslandsdatensatz (unbereinigt)	1.525.711	1,116	1.702.711,00
+/- Sonstige Erlöse/Erlösminderungen inkl. Vorperioden			7,94
= Erlöse für fondsrelevante Ausländer ¹⁾			1.702.718,94
- Forderungsabschreibungen			
= Erlöse für fondsrelevante Ausländer abzgl. Forderungsabschreibungen			1.702.718,94
Ambulant			
	<i>Ambulanzpunkte</i>	<i>Wert je Punkt</i>	Erlöse
Erlöse lt. Auslandsdatensatz (unbereinigt)	276.897	1,125	311.512,00
+/- Sonstige Erlöse/Erlösminderungen inkl. Vorperioden			-141,64
= Erlöse für fondsrelevante Ausländer ¹⁾			311.370,36
- Forderungsabschreibungen			
= Erlöse für fondsrelevante Ausländer abzgl. Forderungsabschreibungen			311.370,36
Summe Stationär und Ambulant: Erlöse für fondsrelevante Ausländer			2.014.089,30
ENTWICKLUNG DER OFFENEN FORDERUNGEN			
	Forderungen	Konto TGF ²⁾	Differenz
Stationär			
Forderungen per 31.12.2019	26.025.239,96		
Forderungswertbericht. bzw. -korrekturen per 31.12.2019	0,00		
Forderungen (bereinigt) per 31.12.2019	26.025.239,96		
Akonto TGF, Stand 31.12.2019		21.403.622,35	
Forderungen (bereinigt) abzgl. Akontozahlungen des TGF, Stand 31.12.2019			4.621.617,61
Erlöse für fondsrelevante Ausländer 2020 ¹⁾	1.702.718,94		
Auflösung der TGF-Akontozahlungen ³⁾ 2020			
Forderungsabschreibungen 2020			
Forderungen (bereinigt) per 31.12.2020	27.727.958,90		
Akontierungen des TGF im Jahr 2020		2.349.079,73	
Akontierungen des TGF - Berichtigung Kostenbeiträge Mitversicherter für Vj.		0,00	
Auflösung der TGF-Akontozahlungen ³⁾ 2020		0,00	
Akonto TGF, Stand 31.12.2020		23.752.702,08	
Forderungen (bereinigt) abzgl. Akontozahlungen des TGF, Stand 31.12.2020			3.975.256,82
Ambulant			
	Forderungen	Konto TGF ²⁾	Differenz
Forderungen per 31.12.2019	4.335.551,51		
Forderungswertbericht. bzw. -korrekturen per 31.12.2019	0,00		
Forderungen (bereinigt) per 31.12.2019	4.335.551,51		
Akonto TGF, Stand 31.12.2019		3.460.274,21	
Forderungen (bereinigt) abzgl. Akontozahlungen des TGF, Stand 31.12.2019			875.277,30
Erlöse für fondsrelevante Ausländer 2020 ¹⁾	311.370,36		
Auflösung der TGF-Akontozahlungen ³⁾ 2020			
Forderungsabschreibungen 2020			
Forderungen (bereinigt) per 31.12.2020	4.646.921,87		
Akontierungen des TGF im Jahr 2020		311.568,00	
Auflösung der TGF-Akontozahlungen ³⁾ 2020		0,00	
Akonto TGF, Stand 31.12.2020		3.771.842,21	
Forderungen (bereinigt) abzgl. Akontozahlungen des TGF, Stand 31.12.2020			875.079,66
Summe stationär und ambulant	Forderungen	Konto TGF ³⁾	Differenz
Ford. (ber.), Konto des TGF, Differenz - per 31.12.2020	32.374.880,77	27.524.544,29	4.850.336,48

1) Wert ist in die Zeile "TGF-Abgeltungen für fondsrelevante Ausländer" des Formblattes "Aufgliederung ausgewählter Erlöse" zu übertragen

2) Inkl. Kostenbeiträge für Mitversicherte
3) Auflösung gegen Forderungen

1. Covid-19-bedingte Ersatzzahlungen/Kostensätze/Zuwendungen:

Kategorie	Anmerkung	Erträge 2020*	davon Zahlungsein- gang bis 28.02.2021	Konto-Nr.	Konto-Bezeichn.
1.1. Zuschüsse i.Z.m. den TGF-Minderabgeltungen	Regierungsbeschluss vom 10.11.2020; Abwicklung über die Abt. Gesundheitsrecht und Krankenanstalten (aus Vorschusskonto)	1.552.719,00	1.552.719,00	8719032 8719042	Ersatzz.ATL Covid-19 2020 TGF-Inländer, TGF-Ausländer
1.2. Zuschüsse des Landes für € 500-Bonuszahlungen der Krankenanstalten an MitarbeiterInnen während der 1. Welle der Corona-Pandemie		150.095,00	114.842,00	8615002	Beiträge Land - sonstige
1.3. Zuschüsse des Bundes auf Grundlage des Covid-Zweckzuschussgesetzes, Kategorie Schutz-ausrüstung	Abwicklung über die Abt. Landessanitätsdirektion	222.283,86	170.367,30	8616002	Beiträge Bund - sonstige
1.4. Zuschüsse des Landes für die Anschaffung von PCR-Schnelltestgeräten	Abwicklung über die Abt. Landessanitätsdirektion	46.558,48	46.558,48	8615002	Beiträge Land - sonstige
1.5. Zuschüsse des Landes für Antigentests	Abwicklung über die Abt. Landessanitätsdirektion	17.561,46	0,00	8615002	Beiträge Land - sonstige
1.6.				
	Summe	1.989.217,80	1.884.486,78		

* bzw. Wert der Zuwendung (nur soweit in der FiBu berücksichtigt)

2. Covid-19; Mehraufwendungen, ausgewählte Kategorien *:

Minderaufwendungen sind nicht Gegenstand dieser Darstellung. Mindererträge sind keine Mehraufwendungen und daher in dieser Aufstellung nicht auszuweisen. Mehraufwendungen, für welche bereits unter Punkt 1. Ersatzleistungen erfolgten, sind hier nicht anzuführen

Kategorie	Anmerkung	Mehraufwen- dungen 2020	Angabe ob Wert exakt be- legbar** oder Schätzung?	Konto-Nr.	Konto-Bezeichn.
2.1. Leistungen von Fremdunternehmen (z.B. Fremdreinigung, Triage, Security)		266.424,56	exakt belegbar	8615002	Beiträge Land - sonstige
2.2. Covid-Management-bedingte zusätzliche Personalaufwendungen (z.B. für Triage oder Infektionsambulanz)	Nur bei echtem Personalmehrbedarf, nicht bei krankenhausinternen Personalumschichtungen	148.726,51	exakt belegbar	8615002	Beiträge Land - sonstige
2.3. Covidbedingte Mehraufwendungen für Ge- und Verbrauchsartikel	Ge- und Verbrauchsartikel, die nach Punkt 1. (z.B. Schutzausrüstung) abgegolten wurden, sind hier nicht auszuweisen				
2.4. Covidbedingte zusätzliche Mietaufwendungen		3.000,00	exakt belegbar	8615002	Beiträge Land - sonstige
2.5. Bereitschaftskosten	gemeinsam mit BH-Reutte	179.915,35	exakt belegbar	8615002	Beiträge Land - sonstige
2.6. Transportkosten	gemeinsam mit BH-Reutte	73.030,00	exakt belegbar	8615002	Beiträge Land - sonstige

* Eine vollumfängliche Darstellung der diesbezüglichen Mehraufwendungen ist nicht möglich (Abgrenzung bzw. Definitionsprobleme "covidbedingte", Abgrenzung zu Minderaufwendungen, Eilierung von internen Umschichtungen von Personalausgaben, etc.). Mit diesem Darstellungsversuch sollen jedoch exemplarisch die maßgeblichsten Kategorien Mehraufwendungen aufgezeigt

** z.B. bei zusätzlichen Fremdleistungen (Fremdrechnungen), wenn ausschließlich bedingt durch Corona-Maßnahmen

Kostenstellen

FC	KostNr	OrgForm	Bezeichnung	Standort
11111100	1100	A	Innere Medizin-Station	
11211100	1000	A	Chirurgie-Station	
11301100	1200	A	Abteilung für Orthopädie und Traumatologie	
11311100	1320	A	Gyn/Geburtsh.-Station	
11511100	1450	A	Kinder-Station	
12918100	1900	X	Intensiv-Station	
13431100	1070	W	Urologie-Wochenklinik	
14418500	1850	T	Augen-Tagesklinik	
14428500	1020	T	HNO-Tagesklinik	
16111100	1110		Interne-Ambulanz	
16211100	1030		Chirurgie-Ambulanz	
16301100	1210		Ambulanz für Orthopädie und Traumatologie	
16311100	1330		Wo-Gyn-Ambulanz	
16311300	1312		Entbindungszimmer	
16411100	1830		Augen-Ambulanz	
16511100	1430		Kinder-Ambulanz	
16711100	1930		Anästhesie-Ambulanz	
16919500	1700		OP-Bereich	
17721300	1602		Computer-Tomographie	
17721500	1640		Magnetresonanz-Tomographie	
17725100	1600		Röntgen	
17821100	1650		Labor	
18111600	1800		Dialyse-Ambulanz	
18786700	1500		Physiotherapie	
20141200	2800		Krankenpflegeschule	
20161100	2100		Wohnungen und Geschäfte – allgemein	
20183700	2940		Palliativkoordination	
20191200	2500		Essen auf Rädern	
20191300	2510		Küchenleistungen an Dritte	
20199900	2700		Sonstige nichtmed. Leistungen an Dritte	
20211100	2900		Pensionen	
20221100	2990		Vorsteuer	
20251100	2950		FLAF-Ausgleich für Abschaffung Selbstträgerschaft	
31111100	3005		Zentralsterilisation	
31131100	3010		Küche	
31141200	3020		Medikamentendepot	
31171200	3040		Gaszentrale, medizinisch	
31171600	3100		Betriebsärztlicher Dienst	

Kostenstellen

FC	KostNr	OrgForm	Bezeichnung	Standort
32111100	4000		Energiezentrale, Heizung	
32121200	4100		Gebäude	
32121300	4300		Portier	
32121400	4180		Reinigungsdienst	
32121700	4090		Müllentsorgung	
32131100	4400		Werkstätte	
32141400	4900		Hol- und Bringdienst	
32151400	4600		Zentraleinkauf, Zentrallager	
32161100	4700		Wäscheversorgung	
33111100	3900		Anstaltsleitung	
33111600	3910		Verwaltung – allgemein	

Kostennachweis

Summenblatt - K717 Reutte BKH

XDok 2020

26.04.2021, 10:05

01 Personalkosten	26.325.959
02 Medizinische Ge- und Verbrauchsgüter	5.388.495
03 Nicht-medizinische Ge- u. Verbrauchsgüter	1.051.243
04 Medizinische Fremdleistungen	1.396.928
05 Nicht-medizinische Fremdleistungen	3.247.754
06 Energiekosten	528.397
07 Abgaben, Beiträge, Gebühren, Sonstiges	3.577.728
08 Kalkulatorische Anlagekapitalkosten	3.750.115
Summe Primärkosten (01-08)	45.266.619
Kostenminderungen	3.271.484
Endkosten der Krankenanstalt	41.995.135

Summe der kalk. Abschreibungen	3.350.528
kalk. Abschr. für Anlagegüter Restw. 0	1.360.101
kalk. Abschr. Restw. ausg./stillgel. Anl.	94.590
Summe der kalkulatorischen Zinsen	399.587
Summe der kalkulatorischen Mieten	
Endkosten stat. Patientenversorgung	
Endkosten amb. Patientenversorgung	
Endkosten der Nebenkostenstellen	

Personalkosten pragmatisiert Bedienstete

	Aufwand gemäß Finanzbuchführung	Neutraler Aufwand	Kalkulatorische Kosten	Kosten
111 Ärzte/innen				
112 Apotheker/innen, Chemiker/innen u.ä.				
113 Hebammen				
114 Gesundheits- und Krankenpflege				
115 Gehobene medizinisch-technische (Fach-)Dienste				
116 Sanitäter, Pflegehilfe und MA				
117 Verwaltungs- und Kanzleipersonal				
118 Betriebspersonal				
119 Sonstiges Personal				
Summe				

Personalkosten Vertragsbedienstete

	Aufwand gemäß Finanzbuchführung	Neutraler Aufwand	Kalkulatorische Kosten	Kosten
121 Ärzte/innen	9.167.199	174.128	85.398	9.078.469
122 Apotheker/innen, Chemiker/innen u.ä.	25.989		574	26.563
123 Hebammen	297.130	5.296	2.819	294.653
124 Gesundheits- und Krankenpflege	8.756.755	219.216	346.480	8.884.019
125 Gehobene medizinisch-technische (Fach-)Dienstleistungen	888.216	15.056	17.167	1.890.327
126 Sanitäter, Pflegehilfe und MA	504.718		3.679	508.397
127 Verwaltungs- und Kanzleipersonal	2.670.435	51.248	60.791	2.679.978
128 Betriebspersonal	2.773.241	36.336	213.845	2.950.750
129 Sonstiges Personal	12.679		124	12.803
Summe	26.096.362	501.280	730.877	26.325.959

Personalkosten sonstige Bedienstete

	Aufwand gemäß Finanzbuchführung	Neutraler Aufwand	Kalkulatorische Kosten	Kosten
131 Ärzte/innen				
132 Apotheker/innen, Chemiker/innen u.ä.				
133 Hebammen				
134 Gesundheits- und Krankenpflege				
135 Gehobene medizinisch-technische (Fach-)Dienste				
136 Sanitäter, Pflegehilfe und MA				
137 Verwaltungs- und Kanzleipersonal				
138 Betriebspersonal				
139 Sonstiges Personal				
Summe				

Medizinische Ge- und Verbrauchsgüter

	Aufwand gemäß Finanzbuchführung	Neutraler Aufwand	Kalkulatorische Kosten	Kosten
21 Pharmazeutische Spezialitäten	2.402.031	9.308		2.392.723
22 Blut, Chemikalien, Reagenzien	497.798	1.798		496.000
23 Sera, Impfstoffe, Vakzine	169.124	386		168.738
24 Nahrungsmittel, Diätetika	4.040	228		3.812
25 Desinfektionsmittel, komprimierte Gase	67.005	3.644		63.361
26 Verbandstoffe und chir. Nahtmaterial	184.138	2.856		181.282
27 Beh.-Bedarf und Einmal-Beh.-Bedarf	1.938.834	17.057		1.921.777
28 Laborbedarf und Einmal-Laborbedarf	41.910	257		41.653
29 Medizinische Filme, Registriermaterial	1.707	152		1.555
● Geräte für Prüfung, Beh., Untersuchung	9.516	394		9.122
32 Narkose und Absaugeapparate	139			139
33 Geräte f.Diagn./Ther.mit Strahlen/Wellen				
34 Geräte f.Sterilisation, Desinfektion, Destill.	10.915	542		10.373
35 Geräte für Apotheke und Labor				
36 Spez. Apparate/Geräte f.div.med.Fachr.	1.119	271		848
37 Instrumente, medizinische	84.145	360		83.785
38 Einrichtungsgegenstände, speziell med.	7.675	33		7.642
39 Güter medizinische, sonstige	5.765	80		5.685
Summe	5.425.861	37.366		5.388.495

Nicht-medizinische Ge- und Verbrauchsgüter

	Aufwand gemäß Finanzbuchführung	Neutraler Aufwand	Kalkulatorische Kosten	Kosten
41 Lebensmittel	407.627	22.253		385.374
44 Werkstoffe	10.023	33		9.990
45 Reinigungsmittel	54.631	5.908		48.723
46 Büromaterial, Druckwerke	53.730	1.829		51.901
47 Einwegartikel, nicht-medizinische	187.323	30.304		157.019
48 Futtermittel				
49 Geringwertige Ersatzteile	154.328	1.669		152.659
51 Einrichtungsggstd., nicht speziell med.	54.150	1.500		52.650
52 Fahrzeuge	3.557			3.557
● Maschinen und maschinelle Anlagen	1.039			1.039
54 Apparate, Instrumente, nicht-med.	92.963	19.666		73.297
55 Werkzeuge und Geräte	4.794	97		4.697
56 Bekleidung, Wäsche, Bettzeug	60.085	1.281		58.804
57 Küchen-, Haushaltsgeräte	19.157	201		18.956
58 EDV-Software	2.423	34		2.389
59 Güter nicht-mediinische, sonstige	30.204	16		30.188
Summe	1.136.034	84.791		1.051.243

Kosten für medizinische Fremdleistungen

	Aufwand gemäß Finanzbuchführung	Neutraler Aufwand	Kalkulatorische Kosten	Kosten
61 Laboruntersuchungen - Fremdleistung	513.115			513.115
62 Therapie - Fremdleistung	126.795	86.326		40.469
63 Diagnosen - Fremdleistung	235.069			235.069
64 Autopsien - Fremdleistung				
69 Fremdleistungen medizinische, sonstige	608.275			608.275
Summe	1.483.254	86.326		1.396.928

Kosten für nicht-medizinische Fremdleistungen

	Aufwand gemäß Finanzbuchführung	Neutraler Aufwand	Kalkulatorische Kosten	Kosten
72 Instandhaltung - Fremdleistung	1.696.580	4.289	6.379	1.698.670
73 Wäschreinigung/-rep./-desinf.-Fremdlstg.	238.407			238.407
74 Transportleistungen nicht-medizinische	137.138			137.138
75 Leistungen von Telekom.-Unternehmen	99.645	226		99.419
76 Rechts- und Beratungsleistungen	12.507			12.507
77 Verwaltungskostenbeiträge				
78 Gebäude-Fremdreinigung				
79 Fremdleistungen nicht-med., sonstige	1.067.870	6.257		1.061.613
Summe	3.252.147	10.772	6.379	3.247.754

Energiekosten

	Aufwand gemäß Finanzbuchführung	Neutraler Aufwand	Kalkulatorische Kosten	Kosten
71 Energie, Wasser	495.821	1.760	34.336	528.397
Summe	495.821	1.760	34.336	528.397

Abgaben, Beiträge, Gebühren und sonstige Kosten

	Aufwand gemäß Finanzbuchführung	Neutraler Aufwand	Kalkulatorische Kosten	Kosten
81 Öffentliche Abgaben	44.395			44.395
82 Mieten, Pacht	330.353			330.353
83 Versicherungsprämien	222.320			222.320
84 Geldverkehrsspesen	11.239			11.239
85 Beiträge	2.059			2.059
86 Pensionen	363.849			363.849
87 Vorsteuer	2.131.407			2.131.407
88 Schadensfälle				
89 Sonstige Kosten	472.106			472.106
Summe	3.577.728			3.577.728

Kalkulatorische Anlagekapitalkosten

	Aufwand gemäß Finanzbuchführung	Neutraler Aufwand	Kalkulatorische Kosten	Kosten
31 Geräte für Prüfung, Beh., Untersuchung	181.152		94.847	275.999
32 Narkose und Absaugeapparate	49.848		16.288	66.136
33 Geräte f.Diagn./Ther.mit Strahlen/Wellen	321.092		208.035	529.127
34 Geräte f.Sterilisation, Desinfektion, Destill.	27.766		10.936	38.702
35 Geräte für Apotheke und Labor	27.811		12.678	40.489
36 Spez. Apparate/Geräte f.div.med.Fachr.	7.509		22.804	30.313
37 Instrumente, medizinische	8.815		126.089	134.904
38 Einrichtungsgegenstände, speziell med.	70.287		130.387	200.674
39 Güter medizinische, sonstige	3.754		6.349	10.103
Summe	698.034		628.413	1.326.447

Kalkulatorische Anlagekapitalkosten

	Aufwand gemäß Finanzbuchführung	Neutraler Aufwand	Kalkulatorische Kosten	Kosten
51 Einrichtungsggstde., nicht speziell med.	40.118		170.168	210.286
52 Fahrzeuge	5.567		9.123	14.690
53 Maschinen und maschinelle Anlagen	5.464		8.920	14.384
54 Apparate, Instrumente, nicht-med.	194.265		211.448	405.713
55 Werkzeuge und Geräte	4		674	678
56 Bekleidung, Wäsche, Bettzeug	1.155		5.206	6.361
57 Küchen-, Haushaltsgeräte	44.631		33.357	77.988
58 EDV-Software	166.114		227.981	394.095
59 Güter nicht-medizinische, sonstige	6.536		47.044	53.580
Summe	463.854		713.921	1.177.775

Kalkulatorische Anlagekapitalkosten

	Aufwand gemäß Finanzbuchführung	Neutraler Aufwand	Kalkulatorische Kosten	Kosten
91 Grundstücke				
92 Straßenbauten	14.324		9.846	24.170
93 Wasser-, Kanalbauten				
94 Grundstückseinrichtungen - sonstige	595		4.287	4.882
95 Gebäude	813.620		403.221	1.216.841
96 Gebäude auf fremdem Grund				
97 Sonderanlagen				
98 Anlagen, teilweise benützt				
99 Anlagen - sonstige				
Summe	828.539		417.354	1.245.893

Kostenstellen

	KOAGR01	KOAGR02	KOAGR03	KOAGR04	KOAGR05	KOAGR06	KOAGR07	KOAGR08	KOAGR11	KOAGR12	KOAGR13	KOAGR14	KOMI	IBL	UIUE	ENDKO
11111100 - (1100) Innere Medizin-Station	2.546.553	568.491	62.500	117	338.042	10.195	24.082	174.525	342.635	489.216	407.032	2.031.867	18.746			6.976.509
11211100 - (1000) Chirurgie-Station	1.104.043	152.082	21.210	147.307	147.307	5.276	15.229	86.853	112.414	244.997	170.126	2.590.646	1.128			4.649.055
11301100 - (1200) Abteilung für Orthopädie und Traumatologie	1.612.526	82.536	34.555	220.715	220.715	7.907	17.280	136.857	190.926	363.732	245.497	4.577.712	4.689			7.485.554
11311100 - (1320) Gyn/Gebursh.-Station	1.381.044	51.231	24.003	35.734	110.949	6.037	456	83.785	87.187	266.624	175.577	1.690.729	1.651			3.911.705
11511100 - (1450) Kinder-Station	877.561	22.933	9.224	35.534	87.702	3.136	9.402	61.211	39.673	126.748	110.863	178.084	9.188			1.552.883
12918100 - (1900) Intensiv-Station	1.207.188	132.313	23.395	96	121.242	3.173	10.472	89.728	38.140	189.831	155.258	386.140	7.281	34.070		2.315.595
13431100 - (1070) Urologie-Wochenklinik	209.852	6.438	2.105	12.650	12.650	527	552	8.481	11.587	25.077	24.211	178.452				479.932
14418500 - (1850) Augen-Tagesklinik	26.304	4.885	3.552	80.765	17.299	842		13.524	7.659	35.658	20.087	572.292				782.867
14428500 - (1020) HNO-Tagesklinik	139.280	4.050	1.376	10.289	10.289	361	501	8.258	4.433	16.430	17.441	172.763				375.182
16111100 - (1110) Interne-Ambulanz	1.293.600	1.321.233	55.529	146.958	53.457	1.512	5.257	78.183	16.004	97.432	242.543	415.480	3.418	913.252		2.810.518
16211100 - (1030) Chirurgie-Ambulanz	864.042	138.736	17.561	10.232	41.991	1.648	1.265	90.432	87.687	90.502	105.653	63.938	282.188			1.231.499
16301100 - (1210) Ambulanz für Orthopädie und Traumatologie	1.169.274	58.520	13.207	613	34.749	6.895	4.626	117.907	33.468	151.101	134.819	42.433	165.487			1.602.125
16311100 - (1330) Wo-Gyn-Ambulanz	380.551	142.078	4.582	2.514	19.057	879	40.206	13.285	48.118	48.118	50.541	23.807	33.308	24.134		668.176
16311300 - (1312) Entbindungszimmer	422.247	12.055	4.361	9.057	23.524	1.660	34.251	11.724	46.935	46.935	49.611		615.425			
16411100 - (1830) Augen-Ambulanz	38.520	43.074	900	122.899	12.107	170	18.071	18.071	667	12.391	18.075		69.592			197.282
16511100 - (1430) Kinder-Ambulanz	614.326	20.209	16.516	7.054	9.040	2.408	1.215	40.672	6.333	56.247	64.837	45.772	930	136.202		747.497
16711100 - (1930) Anästhesie-Ambulanz	105.097	4.329	966	7.975	7.975	269	16.531	16.531	891	27.204	11.368	18.802	2.925	87.380		106.052
16919500 - (1700) OP-Bereich	3.629.525	1.903.984	113.878	177.343	193.777	7.740	23.113	504.163	272.172	436.674	556.319		2.925	7.705.066		110.707
17721300 - (1602) Computer-Tomographie	275.169	14.587	2.779	9.864	88.062	1.935	3.410	144.742	3.012	40.306	47.221		261.278			369.809
17721500 - (1640) Magnetresonanztomographie	232.406	38.026	3.650	4.964	113.643	4.673	3.410	189.007	2.661	79.994	49.169		86.949			634.654
17725100 - (1600) Röntgen	655.672	25.761	6.306	230.220	158.981	3.633	14.773	203.753	7.741	82.774	115.257	596	421.504			1.083.963
17821100 - (1650) Labor	611.943	489.616	5.454	512.998	88.272	2.250	24.749	71.302	6.790	59.600	152.147		1.998.109			26.012
18111600 - (1800) Dialyse-Ambulanz	329.160	102.089	8.317	29.539	989	11.120	25.919	11.030	82.290	48.976	64.136		50.482			663.073
18786700 - (1500) Physiotherapie	486.628	2.026	5.773	15.846	1.106	1.106	52.864	5.881	144.331	61.357			209.686			566.126
20141200 - (2800) Krankenpflegeschule	920.732	5.489	22.286	448	69.926	13.486	313.722	63.459	44.068	77.327	90.965		15.857			1.606.031
20161100 - (2100) Wohnungen und Geschäfte - allgemein	152.153	2.760	2.471	49.310	17.412	153.860	156.766	837	191.808	3.972	6.253		252.129			322.384
20183700 - (2940) Palliativkoordination				7.182	492	6.864	4.937	1.873	189.422				136.812			52.145
20191200 - (2500) Essen auf Rädern													91.937			97.485
20191300 - (2510) Küchenleistungen an Dritte										6			201.822			181.522
20199900 - (2700) Sonstige nichtmed. Leistungen an Dritte													55.711			112.947
20211100 - (2900) Pensionen													1.986.997			363.849
20221100 - (2990) Vorsteuer													232.413			144.410
20251100 - (2950) FLAF-Ausgleich für Abschaffung Selbstträgerschaft																-232.413
31111100 - (3005) Zentralsterilisation	218.886	14.101	14.560	35.014	3.409	67.799			3	51.927			405.699			

Kostenstellen

	KOAGR01	KOAGR02	KOAGR03	KOAGR04	KOAGR05	KOAGR06	KOAGR07	KOAGR08	KOAGR11	KOAGR12	KOAGR13	KOAGR14	KOMI	IBL	UJUE	ENDKO
31131100 - (3010) Küche	856.711	1.696	377.355		31.989	10.988		108.796	6	112.968			48.641	1.451.868		
31141200 - (3020) Medikamentendepot	76.566	634	3.438		1.031	362		7.681	792	13.727				104.231		
31171200 - (3040) Gaszentrale, medizinisch		8.183			9.434	434	11.560	1.257		3.642				34.510		
31171600 - (3100) Betriebsärztlicher Dienst	12.341	2.404	533	9.418	385	32		1.209	198	2.490		8.155		37.165		
32111100 - (4000) Energiezentrale, Heizung			10.898		144.917	383.856	52.520	138.990		100.319				831.500		
32121200 - (4100) Gebäude		317	46.262		273.695	10.587	95.139	304.584		367.248			102.672	995.160		
32121300 - (4300) Portier	275.655	4.955	605		100.521	375	321	4.712		5.269			39.628	352.785		
32121400 - (4180) Reinigungsdienst	1.313.738	3.817	18.747		8.292	373	2.969	10.707	16	59.496			1.418.155			
32121700 - (4090) Müllentsorgung					33.472	156	34.841	17.904		2.344				96.016		
32131100 - (4400) Werkstätte	306.111	9	11.367		1.148	572	314	16.517		24.515			360.553			
32141400 - (4900) Hol- und Bringdienst	88.933							686						89.619		
32151400 - (4600) Zentraleinkauf, Zentrallager	126.875	10	2.111		1.345	715	286	23.408		40.619			195.369			
32161100 - (4700) Wascheversorgung	100.493	585	24.364		48.139	958		12.133		31.075			368	217.379		
33111100 - (3900) Anstaltsleitung	651.924	1.545	13.514	100	227.692	698	88.081	24.397	7.031	40.370			1.890	1.053.462		
33111600 - (3910) Verwaltung - allgemein	1.005.061	148	57.073		248.047	8.291	151.083	492.948	13.437	122.996			21.343	2.077.741		
Summe	26.325.969	5.388.495	1.051.243	1.396.928	3.247.754	528.397	3.577.728	3.750.115	2.033.473	4.556.536	3.131.203	13.061.804	3.271.484	22.783.016	0	41.995.135

Kostennachweis

Kontrollsummen - K717 Reutte BKH

XDok 2020

26.04.2021, 10:05

Kontrollsummen Kostendaten

	SKN (1)	SKN-Det. (2)	EKN (3)	Diff.(1)-(2)	Diff.(1)-(3)	Diff.(2)-(3)
01 Personalkosten	26.325.959	26.325.959	26.325.959	0	0	0
02 Med. Ge- und Verbrauchsgüter	5.388.495	5.388.495	5.388.495	0	0	0
03 Nicht-med. Ge- u.Verbr.-güter	1.051.243	1.051.243	1.051.243	0	0	0
04 Medizinische Fremdleistungen	1.396.928	1.396.928	1.396.928	0	0	0
05 Nicht-med. Fremdleistungen	3.247.754	3.247.754	3.247.754	0	0	0
06 Energiekosten	528.397	528.397	528.397	0	0	0
07 Abg., Beitr., Geb., Sonstiges	3.577.728	3.577.728	3.577.728	0	0	0
08 Kalk. Anlagekapitalkosten	3.750.115	3.750.115	3.750.115	0	0	0
Summe Primärkosten (01-08)	45.266.619	45.266.619	45.266.619	0	0	0
Kostenminderungen	3.271.484		3.271.484		0	
Endkosten der Krankenanstalt	41.995.135		41.995.135		0	

	EKN	Funktionscode/abgegebene IBL	Differenz	
11 Med. bedingte Ver- u. Entsorgung	2.033.473	31xxxxxx:	2.033.473	0
12 Nicht-med. bedingte Ver- u. Entsorgung	4.556.536	32xxxxxx:	4.556.536	0
13 Kosten der Verwaltung	3.131.203	33xxxxxx:	3.131.203	0
14 Andere Sekundärkosten	13.061.804	Sonstige:	13.061.804	0
Summe der Sekundärkosten	22.783.016		22.783.016	0

Ausgewählte Kosten

	EKN	Kalk.Anhang	Differenz
GSBG-Beihilfen	KOMI 202211: 1.986.997	1.986.997	0
FLAF-Ausgleich	KOMI 202511: 232.413	232.413	0

	EKN	SKN	Differenz
Pensionen	KOAGR07 202111: 363.849	MLV 86: 363.849	0
Vorsteuer	KOAGR07 202211: 2.131.407	MLV 87: 2.131.407	0

Krankenanstalt

KA-Nummer	K717
Bezeichnung	A.ö. Bezirkskrankenhaus Reutte
Straße	Krankenhausstraße 39
PLZ	6600
Ort	Ehenbichl
Telefon	05672/601-0
Fax	05672/65181
Homepage	www.bkh-reutte.at

Rechtsträger

Bezeichnung	Gemeindeverband Bezirkskrankenhaus Reutte
Straße	Krankenhausstraße 39
PLZ	6600
Ort	Ehenbichl
Telefon	05672/601-0
Fax	05672/65181
Homepage	www.bhk-reutte.at

Leitung

Ärztlich	LADNER / Eugen / Prim. Dr.
Verwaltung	BARON / Dietmar / Dr.
Pflege	ELMECKER / Michaela / Pfl. Dir.

Ressourcen und Inanspruchnahme

	Gesamt	Sonderkl. Allg.Geb.-Klasse	
Systemisierte Betten	144	36	108
Tatsächl. aufgest. Betten	120	25	95
Belagstage	25.676	3.260	22.416
Aufnahmen	7.355	800	6.555
Vom Vorjahr Verbliebene	56	9	47
Entlassungen	7.276	793	6.483
Verstorbene	90	9	81
Am Jahresende Verbleibende	45		
Ganzperiodenpatienten/innen			
0-Tagesaufenthalte	1.015		
Ambulante Patient/innen	37.397		
Ambulante Betreuungsplätze	2		
Begleitpersonen - Aufnahmen	444		
Begleitpersonen - Belagstage	805		

Personal-Vollzeitäquivalente

	Pragm. Bed.	Vertragsbed.	Sonstige Bed.	darunter Kalkulat. Bed.	Gesamt
1-1 Ärzte/innen		60,76			60,76
1-2 Apotheker/innen, Chemiker/innen,..		0,43			0,43
1-3 Hebammen		4,20			4,20
1-4 Gesundheits- und Krankenpflege		137,45		6,57	137,45
Geh. med.-techn. (Fach-)Dienste		25,88			25,88
1-6 Sanitäter, Pflegehilfe und MA		9,74			9,74
1-7 Verwaltungs- und Kanzleipersonal		47,19		1,10	47,19
1-8 Betriebspersonal		66,87		6,27	66,87
1-9 Sonstiges Personal		0,19			0,19
Gesamt		352,71		13,94	352,71

Ausgewählte Funktionseinrichtungen

OP-Tische	3
Dialyseplätze	5
Entbindungsplätze	2
Postop. Überwachungsplätze	4

Obduktionen

Anstaltspersonal

Fremdpersonal

Entbindungen

Lebendgeborene	305
Totgeborene	1

Altersstruktur der Patienten/innen

	weiblich	männlich	Gesamt	Belagstage
bis 1 Jahr	62	82	144	390
über 1 bis 15 Jahre	142	261	403	578
über 15 bis 45 Jahre	984	562	1.546	3.938
über 45 bis 65 Jahre	881	918	1.799	5.800
über 65 bis 75 Jahre	625	728	1.353	5.068
über 75 Jahre	1.281	885	2.166	9.902

Gliederung nach Hauptwohnsitz

Burgenland	1
Kärnten	
Niederösterreich	7
Oberösterreich	5
Salzburg	3
Steiermark	5
Tirol	6.698
Vorarlberg	261
Wien	10
Ausland	421

Kopfzahlen nicht-ärztlicher Dienst

	männlich	weiblich	darunter EU-Ausl.	darunter nicht-EU-Ausl.	Gesamt
Allg.Gesundh.-u.Krankenpflege	37	121	15		158
Kinder- und Jugendlichenpflege		12	1		12
Psych.Gesundh.- u.Krankenpflege	1				1
Kardiotechnischer Dienst					
Gesundheits- und Krankenpflege	38	133	16		171
Physiotherapeutischer Dienst	5	3	4		8
Med.- techn. Laboratoriumsdienst	2	9	4		11
Radiologisch - technischer Dienst	7	4			11
Röntgen-/ernährungsmed.Ber.dienst		2			2
Ergotherapeutischer Dienst					
Logop.-phoniatr.-audiolog.Dienst					
Orthoptischer Dienst					
Med.- technischer Fachdienst		1			1
Med. Masseur/innen u. Heilmass.	1				1
Geh. med.-techn. (Fach-)Dienste	15	19	8		34
Sanitäter/innen					
Pflegeassistenz	1	2			3
Operationsassistent/-in	4	4			8
Laborassistent/-in					
Obduktionsassistent/-in					
Heilbadegehilfen/innen					
Ordinationsassistent/-in					
Ergotherapiegehilfen/innen					
Desinfektionsassistent/-in					
Gipsassistent/-in					
Röntgenassistent/-in					
Pflegfachassistenz		2			2
Sanitäter, Pflegehilfe und MA	5	8			13
Hebammen		7	1		7
Nicht-ärztlicher Dienst - Gesamt	58	167	25		225

Vollzeitäquivalente nicht-ärztlicher Dienst

	männlich	weiblich	darunter EU-Ausl.	darunter nicht-EU-Ausl.	Gesamt
Allg.Gesundh.-u.Krankenpflege	34,37	94,82	9,92	0,61	129,19
Kinder- und Jugendlichenpflege	0,00	7,34	2,51	0,00	7,34
Psych.Gesundh.- u.Krankenpflege	0,92	0,00	0,00	0,00	0,92
Kardiotechnischer Dienst					
Gesundheits- und Krankenpflege	35,29	102,16	12,43	0,61	137,45
Physiotherapeutischer Dienst	3,75	2,41	3,25	0,00	6,16
Med.- techn. Laboratoriumsdienst	1,75	5,65	2,88	0,00	7,40
Radiologisch - technischer Dienst	4,83	3,92	0,00	0,00	8,75
Diät-/ernährungsmed.Ber.dienst	0,00	1,25	0,00	0,00	1,25
Ergotherapeutischer Dienst					
Logop.-phoniatr.-audiolog.Dienst					
Orthoptischer Dienst					
Med.- technischer Fachdienst	0,32	1,00	0,00	0,00	1,32
Med. Masseur/innen u. Heilmass.	1,00	0,00	0,00	0,00	1,00
Geh. med.-techn. (Fach-)Dienste	11,65	14,23	6,13	0,00	25,88
Sanitäter/innen					
Pflegeassistenz	0,17	0,73	0,00	0,00	0,90
Operationsassistent/-in	3,08	3,00	0,00	0,00	6,08
Laborassistent/-in					
Obduktionsassistent/-in					
Heilbadegehilfen/innen					
Ordinationsassistent/-in					
Ergotherapiegehilfen/innen					
Desinfektionsassistent/-in	0,00	0,88	0,00	0,00	0,88
Gipsassistent/-in					
Röntgenassistent/-in					
Pflegefachassistenz	0,00	1,88	0,00	0,00	1,88
Sanitäter, Pflegehilfe und MA	3,25	6,49	0,00	0,00	9,74
Hebammen	0,00	4,20	0,88	0,00	4,20
Nicht-ärztlicher Dienst - Gesamt	50,19	127,08	19,44	0,61	177,27

Kopffzahlen ärztlicher Dienst

	Facharzt	Allg.Med.	Facharzt i.A.	Allg.Med.i.A.	Gesamt
11 Innere Medizin (01-11)	6		4	1	11
12 Pulmologie (Lungenheilkunde)					
21 Chirurgie (19-21)	4		1		5
22 Unfallchirurgie					
23 Orthopädie und orthop.Chirurgie					
24 Mund-, Kiefer- u.Gesichtschirurgie					
25 Neurochirurgie					
26 Plastische Chirurgie					
27 Kinder-Chirurgie					
28 Herzchirurgie					
Thoraxchirurgie					
30 Orthopädie und Traumatologie	7		4	2	13
31 Frauenheilkunde und Geburtshilfe	4		1	1	6
32 Frauenheilkunde (Gynäkologie)					
33 Geburtshilfe					
41 Augenheilkunde					
42 Hals-, Nasen- u.Ohrenkrankheiten	1				1
43 Urologie	1				1
45 Haut- und Geschlechtskrankheiten					
48 Zahn-, Mund- und Kieferheilkunde					
51 Kinderheilkunde	5		2	2	9
62 Psychiatrie					
63 Neurologie					
Kinder- u.Jugendpsychiatrie					
71 Anästhesiologie					
72 Radiologie	2				2
73 Strahlentherapie-Radioonkologie					
75 Nuklearmedizin					
78 Physikalische Medizin					
81 Pathologie					
82 Med.-chem.Labordiagnostik					
83 Mikrobiol.-serol.Labordiagn.					
84 Klinische Immunologie					
85 Medizinische Genetik					
90 Allgemeinmedizin					
91 Interdisziplinärer Bereich	8		3		11
99 Fachhauptbereich(e) - andere(r)					
00 Basisausbildung (§ 6a)				6	6
Ärztlicher Dienst - Gesamt	38		15	12	65

Vollzeitäquivalente ärztlicher Dienst

	Facharzt	Allg.Med.	Facharzt i.A.	Allg.Med.i.A.	Gesamt
11 Innere Medizin (01-11)	5,26	0,00	3,07	3,39	11,72
12 Pulmologie (Lungenheilkunde)					
21 Chirurgie (19-21)	3,04	0,00	1,70	0,00	4,74
22 Unfallchirurgie					
23 Orthopädie und orthop.Chirurgie					
24 Mund-, Kiefer- u.Gesichtschirurgie					
25 Neurochirurgie					
26 Plastische Chirurgie					
27 Kinder-Chirurgie					
28 Herzchirurgie					
Thoraxchirurgie					
30 Orthopädie und Traumatologie	4,11	0,00	2,59	0,96	7,66
31 Frauenheilkunde und Geburtshilfe	4,39	0,00	1,00	1,19	6,58
32 Frauenheilkunde (Gynäkologie)					
33 Geburtshilfe					
41 Augenheilkunde					
42 Hals-, Nasen- u.Ohrenkrankheiten	0,30	0,00	0,00	0,12	0,42
43 Urologie	0,28	0,00	0,00	0,16	0,44
45 Haut- und Geschlechtskrankheiten					
48 Zahn-, Mund- und Kieferheilkunde					
51 Kinderheilkunde	5,22	0,00	0,92	0,87	7,01
62 Psychiatrie					
63 Neurologie					
Kinder- u.Jugendpsychiatrie					
71 Anästhesiologie	0,40	0,00	0,06	0,02	0,48
72 Radiologie	1,66	0,00	0,00	0,00	1,66
73 Strahlentherapie-Radioonkologie					
75 Nuklearmedizin					
78 Physikalische Medizin	0,03	0,00	0,01	0,00	0,04
81 Pathologie					
82 Med.-chem.Labordiagnostik	0,09	0,00	0,05	0,04	0,18
83 Mikrobiol.-serol.Labordiagn.					
84 Klinische Immunologie					
85 Medizinische Genetik					
90 Allgemeinmedizin					
91 Interdisziplinärer Bereich	10,74	0,00	5,12	1,30	17,16
99 Fachhauptbereich(e) - andere(r)	0,43	0,00	0,00	0,00	0,43
00 Basisausbildung (§ 6a)	0,00	0,00	0,00	2,25	2,25
Ärztlicher Dienst - Gesamt	35,95	0,00	14,52	10,30	60,77

Kopfzahlen konsiliarärztlicher Dienst

Allgemeinmedizin

Anästhesiologie u.Intensivmedizin

Augenheilkunde und Optometrie 2

Chirurgie

Frauenheilkunde und Geburtshilfe

Hals-, Nasen- und Ohrenkrankheiten

Haut- und Geschlechtskrankheiten

Innere Medizin

Kinder- und Jugendheilkunde

Lungenkrankheiten

Orthopädie und Orthop.Chirurgie

Physikalische Medizin

Radiologie

Unfallchirurgie

Urologie

Zahn-, Mund- und Kieferheilkunde

Med.und Chem.Labordiagnostik

Mikrobiol.-serol.Labordiagnostik

Pathologie

Neurochirurgie

Plastische Chirurgie 1

Kinderchirurgie

Mund-, Kiefer- u.Gesichtschirurgie

Nuklearmedizin

Strahlentherapie-Radioonkologie

Neurologie (inkl.Neur./Psychiatrie) 1

Psychiatrie (inkl.Psych./Neurologie) 2

Medizinische Radiologie-Diagnostik

Zahnarzt

Sonstige Sonderfächer

Konsiliarärztlicher Dienst - Gesamt 6

Bettenführende Hauptkostenstellen

	Syst.Betten	Tats.Betten	Belagstage	Zugänge	Abgänge	Verbliebene	Verstorbene	Eintagspf.	Ganzper.pat.	Grundrissfl.
11111100 - (1100) Innere Medizin-Station	35	47	11.248	2.692	2.631	23	58	287		1.482
11211100 - (1000) Chirurgie-Station	34	14	3.468	1.291	1.285	6	9	88		618
11301100 - (1200) Abteilung für Orthopädie und Traumatologie	35	30	6.361	1.750	1.759	18	2	192		1.271
11311100 - (1320) Gyn/Geburtsh.-Station	15	11	2.504	747	743	3	4	70		874
11511100 - (1450) Kinder-Station	15	8	893	431	432	4		24		517
12918100 - (1900) Intensiv-Station	4	4	694	298	281	2	16	43		254
13431100 - (1070) Urologie-Wochenklinik	2	2	355	163	162		1	6		63
14418500 - (1850) Augen-Tagesklinik	2	2	1	538	538			537		87
14428500 - (1020) HNO-Tagesklinik	2	2	152	154	154			31		28
Summe	144	120	25.676	8.064	7.985	56	90	1.278	0	5.194

Nicht-bettenführende Hauptkostenstellen

	Amb.BetrPl.	Amb.Pat.	Fr.amb.Pat.	Fr.stat.Pat.	Fr.ext.Pat.	Grundrissfl.
16111100 - (1110) Interne-Ambulanz	1	5.772	11.927	6.396		357
16211100 - (1030) Chirurgie-Ambulanz		3.508	8.120	1.929		355
16301100 - (1210) Ambulanz für Orthopädie und Traumatologie		6.911	14.185	1.302		532
16311100 - (1330) Wo-Gyn-Ambulanz	1	2.262	5.183	260		184
16311300 - (1312) Entbindungszimmer				302		145
16411100 - (1830) Augen-Ambulanz		608	1.520	545		43
16511100 - (1430) Kinder-Ambulanz		2.059	4.867	403		237
16711100 - (1930) Anästhesie-Ambulanz		1.600	1.933	1.133		134
16919500 - (1700) OP-Bereich		151	399	3.028		931
17721300 - (1602) Computer-Tomographie		1.992	2.288	1.579		120
17721500 - (1640) Magnetresonanztomographie		2.409	2.661	357		170
17725100 - (1600) Röntgen		9.347	14.332	5.225		328
17821100 - (1650) Labor		185	1.479	73		141
18111600 - (1800) Dialyse-Ambulanz		19	1.783	120		284
18786700 - (1500) Physiotherapie		574	9.122	3.164		485
Summe	2	37.397	79.799	25.816	0	4.446

Neben- und Hilfskostenstellen

	Grundrissfl.	Personal
20141200 - (2800) Krankenpflegeschule	1.065	11,88
20161100 - (2100) Wohnungen und Geschäfte – allgemein	3.066	0,00
20183700 - (2940) Palliativkoordination	67	2,17
20191200 - (2500) Essen auf Rädern		0,00
20191300 - (2510) Küchenleistungen an Dritte		0,00
20199900 - (2700) Sonstige nichtmed. Leistungen an Dritte		0,00
20211100 - (2900) Pensionen		0,00
20221100 - (2990) Vorsteuer		0,00
20251100 - (2950) FLAF-Ausgleich für Abschaffung Selbstträgerschaft		0,00
31111100 - (3005) Zentralsterilisation	96	3,34
31131100 - (3010) Küche	625	17,64
31141200 - (3020) Medikamentendepot	108	1,19
31171200 - (3040) Gaszentrale, medizinisch	23	0,00
31171600 - (3100) Betriebsärztlicher Dienst	22	0,20
32111100 - (4000) Energiezentrale, Heizung	2.133	0,00
32121200 - (4100) Gebäude	3.520	0,00
32121300 - (4300) Portier	19	5,00
32121400 - (4180) Reinigungsdienst	114	32,34
32121700 - (4090) Müllentsorgung	257	0,18
32131100 - (4400) Werkstätte	205	5,11
32141400 - (4900) Hol- und Bringdienst		2,14
32151400 - (4600) Zentraleinkauf, Zentrallager	308	2,93
32161100 - (4700) Wäscheversorgung	117	2,19
33111100 - (3900) Anstaltsleitung	437	7,90
33111600 - (3910) Verwaltung – allgemein	853	16,93
Summe	13.035	111,14

Bettenführende Hauptkostenstellen

	MLV1-1	MLV1-2	MLV1-3	MLV1-4	MLV1-5	MLV1-6	MLV1-7	MLV1-8	MLV1-9
11111100 - (1100) Innere Medizin-Station	6,31	0,00	0,00	24,26	0,00	1,62	0,50	1,08	0,00
11211100 - (1000) Chirurgie-Station	3,23	0,00	0,00	10,46	0,00	0,01	0,00	0,56	0,00
11301100 - (1200) Abteilung für Orthopädie und Traumatologie	3,90	0,00	0,00	17,71	0,00	0,99	0,00	0,91	0,00
11311100 - (1320) Gyn/Geburtsh.-Station	4,17	0,00	0,25	11,34	0,00	0,00	0,00	0,00	0,00
11511100 - (1450) Kinder-Station	3,89	0,00	0,00	6,01	0,00	0,00	0,00	0,00	0,00
12918100 - (1900) Intensiv-Station	2,65	0,00	0,00	10,96	0,00	0,00	0,00	0,00	0,00
13431100 - (1070) Urologie-Wochenklinik	0,44	0,00	0,00	1,17	0,00	0,00	0,00	0,06	0,00
14418500 - (1850) Augen-Tagesklinik	0,00	0,00	0,00	0,34	0,00	0,00	0,00	0,00	0,00
14428500 - (1020) HNO-Tagesklinik	0,42	0,00	0,00	0,84	0,00	0,00	0,05	0,04	0,00
Summe	25,01	0,00	0,25	83,09	0,00	2,62	0,55	2,65	0,00

Nicht-bettenführende Hauptkostenstellen

	MLV1-1	MLV1-2	MLV1-3	MLV1-4	MLV1-5	MLV1-6	MLV1-7	MLV1-8	MLV1-9
16111100 - (1110) Interne-Ambulanz	5,74	0,00	0,00	4,27	0,00	0,16	4,51	0,00	0,00
16211100 - (1030) Chirurgie-Ambulanz	2,57	0,00	0,00	4,91	0,00	0,00	2,44	0,00	0,00
16301100 - (1210) Ambulanz für Orthopädie und Traumatologie	3,98	0,00	0,00	6,74	0,00	0,00	4,22	0,00	0,00
16311100 - (1330) Wo-Gyn-Ambulanz	1,41	0,00	0,00	1,29	0,00	0,00	1,24	0,00	0,00
16311300 - (1312) Entbindungszimmer	1,02	0,00	3,95	0,00	0,00	0,00	0,00	0,00	0,00
16411100 - (1830) Augen-Ambulanz	0,00	0,00	0,00	0,00	0,00	0,00	0,70	0,00	0,00
16511100 - (1430) Kinder-Ambulanz	3,19	0,00	0,00	2,08	0,00	0,00	1,28	0,00	0,00
16711100 - (1930) Anästhesie-Ambulanz	0,47	0,00	0,00	0,00	0,00	0,00	0,50	0,00	0,00
16919500 - (1700) OP-Bereich	14,64	0,00	0,00	15,29	0,00	6,08	0,00	0,00	0,00
17721300 - (1602) Computer-Tomographie	0,49	0,00	0,00	0,00	2,21	0,00	0,71	0,00	0,00
17721500 - (1640) Magnetresonanztomographie	0,46	0,00	0,00	0,00	1,77	0,00	0,60	0,00	0,00
17725100 - (1600) Röntgen	0,71	0,00	0,00	0,00	6,08	0,00	1,94	0,00	0,00
17821100 - (1650) Labor	0,19	0,00	0,00	0,37	7,40	0,00	0,07	0,00	0,00
18111600 - (1800) Dialyse-Ambulanz	0,41	0,00	0,00	4,11	0,00	0,00	0,00	0,00	0,00
18786700 - (1500) Physiotherapie	0,04	0,00	0,00	0,00	7,16	0,00	0,00	0,00	0,00
Summe	35,32	0,00	3,95	39,06	24,62	6,24	18,21	0,00	0,00

Kontrollsummen Statistikdaten

	Blätter A2	Blätter B/C/D	Differenz
Systemisierte Betten	144	144	0
Tatsächl. aufgest. Betten	120	120	0
Ambulante Patient/innen	37.397	37.397	0
Ambulante Betreuungsplätze	2	2	0
Personal-Vollzeitäquivalente ges.	352,71	352,71	0,00
Belagstage gesamt	25.676	25.676	0

Basisdaten - 0001

Art Multi-Slice CT = 64-zeilig
Typ Somatom Definition AS
Hersteller Siemens AG Medical, Erlangen
Baujahr 2013
Anschaffungskosten 786.511
Funktionscode 17721300 - Computer-Tomographie
Betriebszeiten Mo-Fr 08:00-16:00, NB ja; Sa-So + F NB ja
Kommentar

Leistungsdaten

Leistung Alle Leistungen
Ambulante Frequenzen 2.288
Stationäre Frequenzen 1.579
Dauer je Frequenz 30

Basisdaten - 0002

Art Magnetresonanz-Tomographiegerät – Feldstärke <= 1,5 Tesla
Typ Magnetom Essenz
Hersteller Siemens
Baujahr 2009
Anschaffungskosten 1.378.541
Funktionscode 17721500 - Magnetresonanz-Tomographie
Betriebszeiten Mo-Fr 07:45-16:00 Uhr, NB nein
Kommentar Notfallbetrieb von Jänner bis März: Sa-So 07:30-08:30 Uhr, NB nein

Leistungsdaten

Leistung Alle Leistungen
2.661
357
30

↳ **Ambulante Frequenzen**
↳ **Stationäre Frequenzen**
↳ **Dauer je Frequenz**

Kostenminderungen

a) GSBG-Beihilfen	1.986.997								930
b) Klinischer Mehraufwand									817.213
c) Kostenersätze für Schulen und Akademien	8.800								225.130
d) Erlöse für die in § 27 Abs. 2 KAKuG angef. Leistungen									232.413
Summe									3.271.483

Anlagevermögen

	Ansch.kosten	Zugänge	Abgänge	Umbuchungen	Abschr.kum.	Buchw.BerJ	Buchw.VorJ	Abschr.BerJ
a) Grundstücke	152.539					152.539	152.539	
b) Bauten	45.441.463	724.149			23.105.964	23.059.649	23.164.039	828.539
c) Anlagen in Bau								
d) Medizinische Anlagegüter	10.195.633	1.020.860	431.475		7.752.437	3.032.581	2.709.755	698.034
e) Nicht-medizinische Anlagegüter	4.820.265	454.584	47.069		3.738.927	1.488.854	1.332.009	297.739
f) EDV-Software	2.101.074	192.040			1.894.346	398.769	372.843	166.115
g) Medizinische Verbrauchsgüter		117.594	117.594					
h) Nicht-medizinische Verbrauchsgüter.		245.577	245.577					

Allgemeine Kostenbereiche

	Kosten	Bez.Größe.	Kosten	Bez.Größe.
K1) Küche - Tablettssystem	1.387.535	68.103		
K2) Küche - Schöpfsystem				

Ausgewählte Kosten

10) Blut	146.856			815.678
20) Chirurgisches Nahtmaterial	50.877			
30) Implantate und Prothesen (Summe)	836.098			13.599
31) Implantate und Prothesen für Gefäß- und Herzchirurgie	6.821			
32) Implantate und Prothesen für Knochenchirurgie				
33) Implantate und Prothesen für Neurochirurgie				
34) Körpersatzteile, andere				
35) Implantate für HNO				